



SS24 Collection

TERNUA 

Protech Series

Men 10 · Women 18

Adrenalite Series

Men 28 · Women 34

Climvibe Series

Men 42 · Women 48

Trekking Series

Men 54 · Women 72

New Earth Spirit

Men 92 · Women 112

Kids

126

Backpacks

138

Accesories

150





| Line | Reference | Model | Page |
|------------|----------------|------------------|------|
| PROTECH | 1644012 | MAUNA KEA JKT M | 10 |
| PROTECH | 1643697 | RAKAPOSHI JKT M | 11 |
| PROTECH | 1643758 | AMPHU JKT M | 12 |
| PROTECH | 1644025 | SHARPU 2.0 JKT M | 13 |
| PROTECH | 1643770 | JUGAL JKT M | 14 |
| PROTECH | 1274026 | MAUNA KEA PT M | 15 |
| PROTECH | 1273861 | RAKAPOSHI PT M | 16 |
| PROTECH | 1273892 | ELBRUS PT M | 17 |
| PROTECH | 1644013 | MAUNA KEA JKT W | 18 |
| PROTECH | 1643726 | RAKAPOSHI JKT W | 19 |
| PROTECH | 1643759 | AMPHU JKT W | 20 |
| PROTECH | 1644026 | SHARPU 2.0 JKT W | 21 |
| PROTECH | 1643771 | JUGAL JKT W | 22 |
| PROTECH | 1274027 | MAUNA KEA PT W | 23 |
| PROTECH | 1273873 | RAKAPOSHI PT W | 24 |
| PROTECH | 1273893 | ELBRUS PT W | 25 |
| ADRENALITE | 1207910 | STEP M | 28 |
| ADRENALITE | 1207908 | MOVE M | 28 |
| ADRENALITE | 1263628 | LUXON SWT M | 29 |
| ADRENALITE | 1643896 | WILDFIRE JKT M | 29 |
| ADRENALITE | 1241161 | HELIX SHT M | 30 |
| ADRENALITE | 1241163 | PACE SHT M | 30 |
| ADRENALITE | 1542062 | OUTRUN BMD M | 31 |
| ADRENALITE | 1273952 | OUTRUN PT M | 31 |
| ADRENALITE | 1643892 | TAILWIND JKT M | 32 |
| ADRENALITE | 1643894 | THUNDER JKT M | 32 |
| ADRENALITE | 1643766 | CYCLONE JKT M | 33 |
| ADRENALITE | 1207911 | STEP W | 34 |
| ADRENALITE | 1207909 | MOVE W | 34 |
| ADRENALITE | 1263627 | LUXON SWT W | 35 |
| ADRENALITE | 1643897 | WILDFIRE JKT W | 35 |
| ADRENALITE | 1241148 | IMPULSE SHT W | 36 |
| ADRENALITE | 1241164 | PACE SHT W | 36 |
| ADRENALITE | 1241162 | OUTRUN BMD W | 37 |
| ADRENALITE | 1341344 | IMPULSE PT W | 37 |
| ADRENALITE | 1273953 | OUTRUN PT W | 38 |
| ADRENALITE | 1643893 | TAILWIND JKT W | 38 |
| ADRENALITE | 1643895 | THUNDER JKT W | 39 |
| ADRENALITE | 1643767 | CYCLONE JKT W | 39 |
| CLIMVIBE | 1208234 | HUASTECA | 42 |
| CLIMVIBE | 1208237 | OLIMPO | 42 |
| CLIMVIBE | 1208238 | SINAI | 43 |
| CLIMVIBE | 1208232 | BEN NEVIS | 43 |
| CLIMVIBE | 1263660 | HALFDOME | 44 |
| CLIMVIBE | 1644090 | TOUBKAL | 44 |
| CLIMVIBE | 1542117 | SMITH ROCK BERM | 45 |
| CLIMVIBE | 1542118 | KALYMNOS BERM | 45 |
| CLIMVIBE | 1274123 | SMITH ROCK PT | 46 |
| CLIMVIBE | 1274124 | KALYMNOS PT | 46 |
| CLIMVIBE | 1208235 | IFNI | 48 |
| CLIMVIBE | 1208236 | MERA | 48 |
| CLIMVIBE | 1208239 | SOLANA | 49 |
| CLIMVIBE | 1263661 | SENARTA | 49 |
| CLIMVIBE | 1644089 | BULNES | 50 |
| CLIMVIBE | 1241168 | SIURANA SHT | 50 |
| CLIMVIBE | 1542119 | SIURANA BERM | 51 |
| CLIMVIBE | 1274126 | SIURANA PNT | 51 |
| TREKKING | 1207925 | FORBET TEE M | 54 |
| TREKKING | 1207514 | AFTIR TANK TOP M | 54 |

| Line | Reference | Model | Page |
|----------|----------------|------------------------|------|
| TREKKING | 1207517 | SLUM TEE M | 55 |
| TREKKING | 1207539 | KRIN TEE M | 55 |
| TREKKING | 1207537 | KRODI LS TEE M | 56 |
| TREKKING | 1291916 | SKELD 2.0 POLO M | 56 |
| TREKKING | 1481262 | ATHYM ST M | 57 |
| TREKKING | 1481261 | KOTNI ST M | 57 |
| TREKKING | 1208057 | RAKKER 2.0 1/2 ZIP M | 58 |
| TREKKING | 1644059 | RAKKER 2.0 JKT M | 58 |
| TREKKING | 1644011 | RAKKER 2.0 HOOD JKT M | 59 |
| TREKKING | 1643901 | VEKS HOOD JKT M | 59 |
| TREKKING | 1644060 | TESLIN JKT M | 60 |
| TREKKING | 1643575 | TILEK HOOD JKT M | 60 |
| TREKKING | 1601211 | KLIGGER HARD VEST M | 61 |
| TREKKING | 1643902 | VERKOM HARD LITE M | 61 |
| TREKKING | 1643585 | DEMIN HARD HOOD JKT M | 62 |
| TREKKING | 1643579 | KIMO LITE JKT M | 62 |
| TREKKING | 1644068 | VALDUR JKT M | 63 |
| TREKKING | 1643583 | KARS JKT M | 63 |
| TREKKING | 1542067 | SKYD SHORT M | 64 |
| TREKKING | 1241166 | FELKIN SHT M | 64 |
| TREKKING | 1241138 | FUZ SHT M | 65 |
| TREKKING | 1542099 | KULTUS BMD M | 65 |
| TREKKING | 1542095 | KUSOFIT LITE BMD M | 66 |
| TREKKING | 1541995 | ROTOR BMD | 66 |
| TREKKING | 1542064 | VAXLAR BMD M | 67 |
| TREKKING | 1231416 | STUR CAPRI M | 67 |
| TREKKING | 1274098 | FELKIN PT M | 68 |
| TREKKING | 1273735 | FRIZ PT M | 68 |
| TREKKING | 1274092 | KULTUS PT M | 69 |
| TREKKING | 1274088 | KUSOFIT LITE PT M | 69 |
| TREKKING | 1273739 | ROTOR PT M | 70 |
| TREKKING | 1273961 | VAXLAR PT M | 70 |
| TREKKING | 1273744 | GUNDOR PT M | 71 |
| TREKKING | 1207530 | AFTIRA TANK TOP W | 72 |
| TREKKING | 1207933 | FORBETA TEE W | 72 |
| TREKKING | 1207529 | SLUMA TEE W | 73 |
| TREKKING | 1207538 | KRINA TEE W | 73 |
| TREKKING | 1207699 | KRODINA TEE LS W | 74 |
| TREKKING | 1481263 | BRITAM ST W | 74 |
| TREKKING | 1481309 | KOTNIA ST W | 75 |
| TREKKING | 1208054 | BERLANA 2.0 1/2 ZIP W | 76 |
| TREKKING | 1644062 | BERLANA 2.0 JKT W3 | 76 |
| TREKKING | 1644010 | BERLANA 2.0 HOOD JKT W | 77 |
| TREKKING | 1643915 | VEKSA HOOD JKT W | 77 |
| TREKKING | 1644061 | TESLIN JKT W | 78 |
| TREKKING | 1643576 | TILEKA HOOD JKT W | 78 |
| TREKKING | 1601210 | KIGGERA HARD VEST W | 79 |
| TREKKING | 1643914 | VERKAM HARD LITE W | 79 |
| TREKKING | 1643586 | DEMINA HARD HOOD JKT W | 80 |
| TREKKING | 1643580 | KIMOA LITE JKT W | 80 |
| TREKKING | 1644067 | VALDUR JKT W | 81 |
| TREKKING | 1643584 | KARSA JKT W | 81 |
| TREKKING | 1241151 | SKYDA SHT W | 82 |
| TREKKING | 1241165 | FELKIN SHT W | 82 |
| TREKKING | 1241139 | FRIZA SHT W | 83 |
| TREKKING | 1542100 | KULTUS BMD W | 83 |
| TREKKING | 1542096 | KUSOFIT LITE BMD W | 84 |
| TREKKING | 1541996 | ROTAR BMD W | 84 |
| TREKKING | 1274097 | FELKIN PT W | 86 |

| Line | Reference | Model | Page |
|------------------|----------------|-----------------------|------|
| TREKKING | 1273736 | FRIZA PT W | 86 |
| TREKKING | 1274093 | KULTUS PT W | 87 |
| TREKKING | 1273740 | ROTAR PT W | 87 |
| TREKKING | 1273745 | GUNDORA PT W | 88 |
| TREKKING | 1341284 | ABURA TGT W | 88 |
| TREKKING | 1231421 | KONNA 3/4 TGT W | 89 |
| TREKKING | 1341319 | KONA TGT W | 89 |
| NEW EARTH SPIRIT | 1208233 | DANIELS | 92 |
| NEW EARTH SPIRIT | 1207698 | IBJAR | 92 |
| NEW EARTH SPIRIT | 1207952 | DELBY | 93 |
| NEW EARTH SPIRIT | 1207964 | BENTON | 93 |
| NEW EARTH SPIRIT | 1207954 | TILT | 94 |
| NEW EARTH SPIRIT | 1208194 | HAWKE | 94 |
| NEW EARTH SPIRIT | 1207966 | GOBBIES | 95 |
| NEW EARTH SPIRIT | 1208201 | SABLON | 95 |
| NEW EARTH SPIRIT | 1208202 | SAUNDERS | 96 |
| NEW EARTH SPIRIT | 1208153 | LOGNA 3.0 | 96 |
| NEW EARTH SPIRIT | 1207921 | AVIRON | 97 |
| NEW EARTH SPIRIT | 1208193 | COLINET | 97 |
| NEW EARTH SPIRIT | 1208203 | WARRENS M | 98 |
| NEW EARTH SPIRIT | 1207571 | HALPU | 98 |
| NEW EARTH SPIRIT | 1208196 | KIPPENS | 99 |
| NEW EARTH SPIRIT | 1208199 | NORMAN | 99 |
| NEW EARTH SPIRIT | 1481352 | FORTUNE | 100 |
| NEW EARTH SPIRIT | 1481395 | FLUGHES | 100 |
| NEW EARTH SPIRIT | 1481396 | GADOS | 101 |
| NEW EARTH SPIRIT | 1263662 | PARSON | 102 |
| NEW EARTH SPIRIT | 1263557 | BRIG | 102 |
| NEW EARTH SPIRIT | 1263658 | MUDY 2.0 | 103 |
| NEW EARTH SPIRIT | 1263636 | MYRDIN SUMMER | 103 |
| NEW EARTH SPIRIT | 1263634 | BROYLE | 104 |
| NEW EARTH SPIRIT | 1208200 | NORRIS | 104 |
| NEW EARTH SPIRIT | 1644073 | QUID 2.0 | 105 |
| NEW EARTH SPIRIT | 1644069 | CORMARK | 105 |
| NEW EARTH SPIRIT | 1644070 | HOWLEY | 106 |
| NEW EARTH SPIRIT | 1542110 | KILMORY | 106 |
| NEW EARTH SPIRIT | 1541937 | SIBURU BERMUDA M | 107 |
| NEW EARTH SPIRIT | 1542068 | STAG | 107 |
| NEW EARTH SPIRIT | 1542098 | ST. ANTHONY BERMUDA M | 108 |
| NEW EARTH SPIRIT | 1542070 | RED ROCKS M | 108 |
| NEW EARTH SPIRIT | 1273964 | SIBUR LONG M | 109 |
| NEW EARTH SPIRIT | 1274091 | ST. ANTHONY LONG M | 109 |
| NEW EARTH SPIRIT | 1644064 | KIRWAN M | 110 |
| NEW EARTH SPIRIT | 1644072 | CABOX | 110 |
| NEW EARTH SPIRIT | 1241153 | SEAMOUNT 38 M | 111 |
| NEW EARTH SPIRIT | 1241154 | SEAMOUNT 42 M | 111 |
| NEW EARTH SPIRIT | 1208195 | KELLY | 112 |
| NEW EARTH SPIRIT | 1207531 | LUTNI | 112 |
| NEW EARTH SPIRIT | 1207955 | TIZZARD | 113 |
| NEW EARTH SPIRIT | 1208152 | LOGNA 3.0 W | 113 |
| NEW EARTH SPIRIT | 1207922 | AMELIA | 114 |
| NEW EARTH SPIRIT | 1208192 | CARMEL | 114 |
| NEW EARTH SPIRIT | 1208197 | KYRANS | 115 |
| NEW EARTH SPIRIT | 1208204 | WARRENS W | 115 |
| NEW EARTH SPIRIT | 1208198 | LOURDES | 116 |
| NEW EARTH SPIRIT | 1263659 | BRIDGY 2.0 | 116 |
| NEW EARTH SPIRIT | 1263635 | MERANT SUMMER | 117 |
| NEW EARTH SPIRIT | 1263633 | BAULINE | 117 |
| NEW EARTH SPIRIT | 1644081 | QUIDINA 2.0 | 118 |

| Line | Reference | Model | Page |
|------------------|----------------|-------------------|------|
| NEW EARTH SPIRIT | 1644071 | CALLUM | 118 |
| NEW EARTH SPIRIT | 1542108 | MILLY BERMUDA | 119 |
| NEW EARTH SPIRIT | 1241167 | STAGGY | 119 |
| NEW EARTH SPIRIT | 1542065 | SOLKUM 2.0 | 120 |
| NEW EARTH SPIRIT | 1274107 | MILLY PNT W | 120 |
| NEW EARTH SPIRIT | 1341318 | COOLSHA SUMMER | 121 |
| NEW EARTH SPIRIT | 1644063 | KIRWAN W | 122 |
| NEW EARTH SPIRIT | 1644087 | CABOX W | 122 |
| NEW EARTH SPIRIT | 1241155 | SEAMOUNT 34 W | 123 |
| KIDS | 1208230 | ALBAN | 126 |
| KIDS | 1207961 | DARBY | 126 |
| KIDS | 1208231 | BARLETTS | 127 |
| KIDS | 1207928 | LOGNA KID | 127 |
| KIDS | 1208240 | PIKES | 128 |
| KIDS | 1207963 | FLOWERS | 128 |
| KIDS | 1208241 | PIESSA | 129 |
| KIDS | 1263558 | BRIG KID | 130 |
| KIDS | 1263663 | PLUM | 130 |
| KIDS | 1263656 | QUINDER 2.0 | 131 |
| KIDS | 1644091 | CLIFF | 131 |
| KIDS | 1542111 | RAY | 132 |
| KIDS | 1542066 | LOON BAY K | 132 |
| KIDS | 1542106 | KIPPENS BERMUDA | 133 |
| KIDS | 1273979 | TILE | 133 |
| KIDS | 1341347 | WABANA | 134 |
| KIDS | 1241158 | SEAMOUNT 34 GIRLS | 135 |
| KIDS | 1241159 | SEAMOUNT 42 BOYS | 135 |
| BACKPAKS | 2691960 | ON ROPE 40 | 138 |
| BACKPAKS | 2692086 | REMBA 35 | 138 |
| BACKPAKS | 2692089 | VERE 25 | 139 |
| BACKPAKS | 2692102 | SB 25 2.0 | 139 |
| BACKPAKS | 2692085 | NELI 20 | 140 |
| BACKPAKS | 2692016 | KATERNO 20 | 140 |
| BACKPAKS | 2691926 | LITE 15 | 141 |
| BACKPAKS | 2692101 | ASTRAL | 142 |
| BACKPAKS | 2692100 | TREK | 142 |
| BACKPAKS | 2692099 | UBAN | 143 |
| ACCESSORIES | 2661806 | KOWAS | 146 |
| ACCESSORIES | 2661810 | KALAN | 146 |
| ACCESSORIES | 2661807 | TERRA R | 147 |
| ACCESSORIES | 2661808 | NALTAR | 147 |
| ACCESSORIES | 2661789 | GALIBE | 148 |
| ACCESSORIES | 2661706 | SUEZ VU | 148 |
| ACCESSORIES | 2661643 | GLIN CAP | 149 |
| ACCESSORIES | 2661809 | YASIN | 149 |
| ACCESSORIES | 2661671 | KLILUK HAT | 150 |
| ACCESSORIES | 2790011 | VIRON | 150 |
| ACCESSORIES | 2790012 | BANDON 60 | 151 |
| ACCESSORIES | 2790013 | BANDON 120 | 151 |
| ACCESSORIES | 2640030 | ANAIK | 152 |
| ACCESSORIES | 2640032 | KATUL | 152 |
| ACCESSORIES | 2640031 | ENKAN | 153 |
| ACCESSORIES | 2640024 | WALKING POLE | 153 |
| ACCESSORIES | 2810000 | VENICE | 154 |
| ACCESSORIES | 2710049 | BONDI 0.5 | 154 |
| ACCESSORIES | 2710048 | BONDI 0.75 | 155 |
| ACCESSORIES | 2710047 | ARASHI THERM | 155 |

| Line | Reference | Model | Page |
|------------------------|-----------|------------------|------|
| ABURA TGT W | 1341284 | TREKKING | 88 |
| AFTIR TANK TOP M | 1207514 | TREKKING | 54 |
| AFTIRA TANK TOP W | 1207530 | TREKKING | 72 |
| ALBAN | 1208230 | KIDS | 126 |
| AMELIA | 1207922 | NEW EARTH SPIRIT | 114 |
| AMPHU JKT M | 1643758 | PROTECH | 12 |
| AMPHU JKT W | 1643759 | PROTECH | 20 |
| ANAİK | 2640030 | ACCESSORIES | 152 |
| ARASHI THERM | 2710047 | ACCESSORIES | 155 |
| ASTRAL | 2692101 | BACKPAKS | 142 |
| ATHYM ST M | 1481262 | TREKKING | 57 |
| AVIRON | 1207921 | NEW EARTH SPIRIT | 97 |
| BANDON 120 | 2790013 | ACCESSORIES | 151 |
| BANDON 60 | 2790012 | ACCESSORIES | 151 |
| BARLETTS | 1208231 | KIDS | 127 |
| BAULINE | 1263633 | NEW EARTH SPIRIT | 117 |
| BEN NEVIS | 1208232 | CLIMVIBE | 43 |
| BENTON | 1207964 | NEW EARTH SPIRIT | 93 |
| BERLANA 2.0 1/2 ZIP W | 1208054 | TREKKING | 76 |
| BERLANA 2.0 HOOD JKT W | 1644010 | TREKKING | 77 |
| BERLANA 2.0 JKT W3 | 1644062 | TREKKING | 76 |
| BONDI 0.5 | 2710049 | ACCESSORIES | 154 |
| BONDI 0.75 | 2710048 | ACCESSORIES | 155 |
| BRIDGY 2.0 | 1263659 | NEW EARTH SPIRIT | 116 |
| BRIG | 1263557 | NEW EARTH SPIRIT | 102 |
| BRIG KID | 1263558 | KIDS | 130 |
| BRITAM ST W | 1481263 | TREKKING | 74 |
| BROYLE | 1263634 | NEW EARTH SPIRIT | 104 |
| BULNES | 1644089 | CLIMVIBE | 50 |
| CABOX | 1644072 | NEW EARTH SPIRIT | 110 |
| CABOX W | 1644087 | NEW EARTH SPIRIT | 122 |
| CALLUM | 1644071 | NEW EARTH SPIRIT | 118 |
| CARMEL | 1208192 | NEW EARTH SPIRIT | 114 |
| CLIFF | 1644091 | KIDS | 131 |
| COLINET | 1208193 | NEW EARTH SPIRIT | 97 |
| COOLSHA SUMMER | 1341318 | NEW EARTH SPIRIT | 121 |
| CORMARK | 1644069 | NEW EARTH SPIRIT | 105 |
| CYCLONE JKT M | 1643766 | ADRENALITE | 33 |
| CYCLONE JKT W | 1643767 | ADRENALITE | 39 |
| DANIELS | 1208233 | NEW EARTH SPIRIT | 92 |
| DARBY | 1207961 | KIDS | 126 |
| DELBY | 1207952 | NEW EARTH SPIRIT | 93 |
| DEMIN HARD HOOD JKT M | 1643585 | TREKKING | 62 |
| DEMİNA HARD HOOD JKT W | 1643586 | TREKKING | 80 |
| ELBRUS PT M | 1273892 | PROTECH | 17 |
| ELBRUS PT W | 1273893 | PROTECH | 25 |
| ENKAN | 2640031 | ACCESSORIES | 153 |
| FELKIN PT M | 1274098 | TREKKING | 68 |
| FELKIN PT W | 1274097 | TREKKING | 86 |
| FELKIN SHT M | 1241166 | TREKKING | 64 |
| FELKIN SHT W | 1241165 | TREKKING | 82 |
| FLOWERS | 1207963 | KIDS | 128 |
| FLUGHES | 1481395 | NEW EARTH SPIRIT | 100 |
| FORBET TEE M | 1207925 | TREKKING | 54 |
| FORBETA TEE W | 1207933 | TREKKING | 72 |
| FORTUNE | 1481352 | NEW EARTH SPIRIT | 100 |
| FRIZ PT M | 1273735 | TREKKING | 68 |
| FRIZ SHT M | 1241138 | TREKKING | 65 |
| FRIZA PT W | 1273736 | TREKKING | 86 |

| Line | Reference | Model | Page |
|---------------------|-----------|------------------|------|
| FRIZA SHT W | 1241139 | TREKKING | 83 |
| GADOS | 1481396 | NEW EARTH SPIRIT | 101 |
| GALİBE | 2661789 | ACCESSORIES | 148 |
| GLIN CAP | 2661643 | ACCESSORIES | 149 |
| GOBBİES | 1207966 | NEW EARTH SPIRIT | 95 |
| GUNDOR PT M | 1273744 | TREKKING | 71 |
| GUNDORA PT W | 1273745 | TREKKING | 88 |
| HALFDOME | 1263660 | CLIMVİBE | 44 |
| HALPU | 1207571 | NEW EARTH SPIRIT | 98 |
| HAWKE | 1208194 | NEW EARTH SPIRIT | 94 |
| HELIX SHT M | 1241161 | ADRENALITE | 30 |
| HOWLEY | 1644070 | NEW EARTH SPIRIT | 106 |
| HUASTECA | 1208234 | CLIMVİBE | 42 |
| İBJAR | 1207698 | NEW EARTH SPIRIT | 92 |
| İFNI | 1208235 | CLIMVİBE | 48 |
| İMPULSE PT W | 1341344 | ADRENALITE | 37 |
| İMPULSE SHT W | 1241148 | ADRENALITE | 36 |
| JUGAL JKT M | 1643770 | PROTECH | 14 |
| JUGAL JKT W | 1643771 | PROTECH | 22 |
| KALAN | 2661810 | ACCESSORIES | 146 |
| KALYMNOS BERM | 1542118 | CLIMVİBE | 45 |
| KALYMNOS PT | 1274124 | CLIMVİBE | 46 |
| KARS JKT M | 1643583 | TREKKING | 63 |
| KARSA JKT W | 1643584 | TREKKING | 81 |
| KATERNO 20 | 2692016 | BACKPAKS | 140 |
| KATUL | 2640032 | ACCESSORIES | 152 |
| KELLY | 1208195 | NEW EARTH SPIRIT | 112 |
| KİGGERA HARD VEST W | 1601210 | TREKKING | 79 |
| KİLMORY | 1542110 | NEW EARTH SPIRIT | 106 |
| KİMO LİTE JKT M | 1643579 | TREKKING | 62 |
| KİMOA LİTE JKT W | 1643580 | TREKKING | 80 |
| KİPPENS | 1208196 | NEW EARTH SPIRIT | 99 |
| KİPPENS BERMUDA | 1542106 | KIDS | 133 |
| KİRWAN M | 1644064 | NEW EARTH SPIRIT | 110 |
| KİRWAN W | 1644063 | NEW EARTH SPIRIT | 122 |
| KİGGERA HARD VEST M | 1601211 | TREKKING | 61 |
| KİLİLUK HAT | 2661671 | ACCESSORIES | 150 |
| KONA TGT W | 1341319 | TREKKING | 89 |
| KONNA 3/4 TGT W | 1231421 | TREKKING | 89 |
| KOTNİ ST M | 1481261 | TREKKING | 57 |
| KOTNİA ST W | 1481309 | TREKKING | 75 |
| KOWAS | 2661806 | ACCESSORIES | 146 |
| KRİN TEE M | 1207539 | TREKKING | 55 |
| KRİNA TEE W | 1207538 | TREKKING | 73 |
| KRODİ LS TEE M | 1207537 | TREKKING | 56 |
| KRODİNA TEE LS W | 1207699 | TREKKING | 74 |
| KULTUS BMD M | 1542099 | TREKKING | 65 |
| KULTUS BMD W | 1542100 | TREKKING | 83 |
| KULTUS PT M | 1274092 | TREKKING | 69 |
| KULTUS PT W | 1274093 | TREKKING | 87 |
| KUSOFİT LİTE BMD M | 1542095 | TREKKING | 66 |
| KUSOFİT LİTE BMD W | 1542096 | TREKKING | 84 |
| KUSOFİT LİTE PT M | 1274088 | TREKKING | 69 |
| KYRANS | 1208197 | NEW EARTH SPIRIT | 115 |
| LİTE 15 | 2691926 | BACKPAKS | 141 |
| LOGNA 3.0 | 1208153 | NEW EARTH SPIRIT | 96 |
| LOGNA 3.0 W | 1208152 | NEW EARTH SPIRIT | 113 |
| LOGNA KİD | 1207928 | KIDS | 127 |
| LOON BAY K | 1542066 | KIDS | 132 |

| Line | Reference | Model | Page |
|-----------------------|-----------|------------------|------|
| LOURDES | 1208198 | NEW EARTH SPIRIT | 116 |
| LUTNI | 1207531 | NEW EARTH SPIRIT | 112 |
| LUXON SWT M | 1263628 | ADRENALITE | 29 |
| LUXON SWT W | 1263627 | ADRENALITE | 35 |
| MAUNA KEA JKT M | 1644012 | PROTECH | 10 |
| MAUNA KEA JKT W | 1644013 | PROTECH | 18 |
| MAUNA KEA PT M | 1274026 | PROTECH | 15 |
| MAUNA KEA PT W | 1274027 | PROTECH | 23 |
| MERA | 1208236 | CLIMVIBE | 48 |
| MERANT SUMMER | 1263635 | NEW EARTH SPIRIT | 117 |
| MILLY BERMUDA | 1542108 | NEW EARTH SPIRIT | 119 |
| MILLY PNT W | 1274107 | NEW EARTH SPIRIT | 120 |
| MOVE M | 1207908 | ADRENALITE | 28 |
| MOVE W | 1207909 | ADRENALITE | 34 |
| MUDY 2.0 | 1263658 | NEW EARTH SPIRIT | 103 |
| MYRDIN SUMMER | 1263636 | NEW EARTH SPIRIT | 103 |
| NALTAR | 2661808 | ACCESSORIES | 147 |
| NELI 20 | 2692085 | BACKPAKS | 140 |
| NORMAN | 1208199 | NEW EARTH SPIRIT | 99 |
| NORRIS | 1208200 | NEW EARTH SPIRIT | 104 |
| OLIMPO | 1208237 | CLIMVIBE | 42 |
| ON ROPE 40 | 2691960 | BACKPAKS | 138 |
| OUTRUN BMD M | 1542062 | ADRENALITE | 31 |
| OUTRUN BMD W | 1241162 | ADRENALITE | 37 |
| OUTRUN PT M | 1273952 | ADRENALITE | 31 |
| OUTRUN PT W | 1273953 | ADRENALITE | 38 |
| PACE SHT M | 1241163 | ADRENALITE | 30 |
| PACE SHT W | 1241164 | ADRENALITE | 36 |
| PARSON | 1263662 | NEW EARTH SPIRIT | 102 |
| PIESSA | 1208241 | KIDS | 129 |
| PIKES | 1208240 | KIDS | 128 |
| PLUM | 1263663 | KIDS | 130 |
| QUID 2.0 | 1644073 | NEW EARTH SPIRIT | 105 |
| QUIDINA 2.0 | 1644081 | NEW EARTH SPIRIT | 118 |
| QUINDER 2.0 | 1263656 | KIDS | 131 |
| RAKAPOSHI JKT M | 1643697 | PROTECH | 11 |
| RAKAPOSHI JKT W | 1643726 | PROTECH | 19 |
| RAKAPOSHI PT M | 1273861 | PROTECH | 16 |
| RAKAPOSHI PT W | 1273873 | PROTECH | 24 |
| RAKKER 2.0 1/2 ZIP M | 1208057 | TREKKING | 58 |
| RAKKER 2.0 HOOD JKT M | 1644011 | TREKKING | 59 |
| RAKKER 2.0 JKT M | 1644059 | TREKKING | 58 |
| RAY | 1542111 | KIDS | 132 |
| RED ROCKS M | 1542070 | NEW EARTH SPIRIT | 108 |
| REMBA 35 | 2692086 | BACKPAKS | 138 |
| ROTAR BMD W | 1541996 | TREKKING | 84 |
| ROTAR PT W | 1273740 | TREKKING | 87 |
| ROTOR BMD | 1541995 | TREKKING | 66 |
| ROTOR PT M | 1273739 | TREKKING | 70 |
| SABLON | 1208201 | NEW EARTH SPIRIT | 95 |
| SAUNDERS | 1208202 | NEW EARTH SPIRIT | 96 |
| SB 25 2.0 | 2692102 | BACKPAKS | 139 |
| SEAMOUNT 34 GIRLS | 1241158 | KIDS | 135 |
| SEAMOUNT 34 W | 1241155 | NEW EARTH SPIRIT | 123 |
| SEAMOUNT 38 M | 1241153 | NEW EARTH SPIRIT | 111 |
| SEAMOUNT 42 BOYS | 1241159 | KIDS | 135 |
| SEAMOUNT 42 M | 1241154 | NEW EARTH SPIRIT | 111 |
| SENARTA | 1263661 | CLIMVIBE | 49 |
| SHARPU 2.0 JKT M | 1644025 | PROTECH | 13 |

| Line | Reference | Model | Page |
|-----------------------|-----------|------------------|------|
| SHARPU 2.0 JKT W | 1644026 | PROTECH | 21 |
| SIBUR LONG M | 1273964 | NEW EARTH SPIRIT | 109 |
| SIBURU BERMUDA M | 1541937 | NEW EARTH SPIRIT | 107 |
| SINAI | 1208238 | CLIMVIBE | 43 |
| SIURANA BERM | 1542119 | CLIMVIBE | 51 |
| SIURANA PNT | 1274126 | CLIMVIBE | 51 |
| SIURANA SHT | 1241168 | CLIMVIBE | 50 |
| SKELD 2.0 POLO M | 1291916 | TREKKING | 56 |
| SKYD SHORT M | 1542067 | TREKKING | 64 |
| SKYDA SHT W | 1241151 | TREKKING | 82 |
| SLUM TEE M | 1207517 | TREKKING | 55 |
| SLUMA TEE W | 1207529 | TREKKING | 73 |
| SMITH ROCK BERM | 1542117 | CLIMVIBE | 45 |
| SMITH ROCK PT | 1274123 | CLIMVIBE | 46 |
| SOLANA | 1208239 | CLIMVIBE | 49 |
| SOLKUM 2.0 | 1542065 | NEW EARTH SPIRIT | 120 |
| ST. ANTHONY BERMUDA M | 1542098 | NEW EARTH SPIRIT | 108 |
| ST. ANTHONY LONG M | 1274091 | NEW EARTH SPIRIT | 109 |
| STAG | 1542068 | NEW EARTH SPIRIT | 107 |
| STAGGY | 1241167 | NEW EARTH SPIRIT | 119 |
| STEP M | 1207910 | ADRENALITE | 28 |
| STEP W | 1207911 | ADRENALITE | 34 |
| STUR CAPRI M | 1231416 | TREKKING | 67 |
| SUEZ VU | 2661706 | ACCESSORIES | 148 |
| TAILWIND JKT M | 1643892 | ADRENALITE | 32 |
| TAILWIND JKT W | 1643893 | ADRENALITE | 38 |
| TERRA R | 2661807 | ACCESSORIES | 147 |
| TESLIN JKT M | 1644060 | TREKKING | 60 |
| TESLIN JKT W | 1644061 | TREKKING | 78 |
| THUNDER JKT M | 1643894 | ADRENALITE | 32 |
| THUNDER JKT W | 1643895 | ADRENALITE | 39 |
| TILE | 1273979 | KIDS | 133 |
| TILEK HOOD JKT M | 1643575 | TREKKING | 60 |
| TILEKA HOOD JKT W | 1643576 | TREKKING | 78 |
| TILT | 1207954 | NEW EARTH SPIRIT | 94 |
| TIZZARD | 1207955 | NEW EARTH SPIRIT | 113 |
| TOUBKAL | 1644090 | CLIMVIBE | 44 |
| TREK | 2692100 | BACKPAKS | 142 |
| UBAN | 2692099 | BACKPAKS | 143 |
| VALDUR JKT M | 1644068 | TREKKING | 63 |
| VALDUR JKT W | 1644067 | TREKKING | 81 |
| VAXLAR BMD M | 1542064 | TREKKING | 67 |
| VAXLAR PT M | 1273961 | TREKKING | 70 |
| VEKS HOOD JKT M | 1643901 | TREKKING | 59 |
| VEKSA HOOD JKT W | 1643915 | TREKKING | 77 |
| VENICE | 2810000 | ACCESSORIES | 154 |
| VERE 25 | 2692089 | BACKPAKS | 139 |
| VERKAM HARD LITE W | 1643914 | TREKKING | 79 |
| VERKOM HARD LITE M | 1643902 | TREKKING | 61 |
| VIRON | 2790011 | ACCESSORIES | 150 |
| WABANA | 1341347 | KIDS | 134 |
| WALKING POLE | 2640024 | ACCESSORIES | 153 |
| WARRENS M | 1208203 | NEW EARTH SPIRIT | 98 |
| WARRENS W | 1208204 | NEW EARTH SPIRIT | 115 |
| WILDFIRE JKT M | 1643896 | ADRENALITE | 29 |
| WILDFIRE JKT W | 1643897 | ADRENALITE | 35 |
| YASIN | 2661809 | ACCESSORIES | 149 |



Protech Series

**Erfahrung auf dem gebiet.
Zusammenarbeit mit bergsteigern
der weltklasse.
Schutz mit hochfunktionellen
kleidungsstücken.**

Kleidungsstücke, die in der Lage sind, den Witterungsverhältnissen in den Bergen standzuhalten und mutige Bergsportler unter den extremsten Bedingungen zu begleiten.

MAUNA KEA JKT M 1644012



HELMET HOOD :
 - Bonded rush visor with thick interlining
 - Front adjustments with cohesive stoppers

Gusset under arm
 + Venting : contrasted WR zipper coil 3

Bonded placket cuff with gusset
 (Sleeve has to be longer at top part) (Welded hem)

MIDDLE FRONT : Injected WR zipper N°5 (Double sliders)
 Contrasted teeth & tape + Snap button at bottom

HAND POCKETS : Contrasted bonded & laser cut
 WR zipper coil 3 + bonded preformed zipper garage + flat pleat at bottom (welded edge 1 cm)

HOOD :
 - Back adjustments
 - Snap button
 - Inside neckline shell fabric tape to roll up hood

Inserted velcro

Preformed elbow by seams & darts

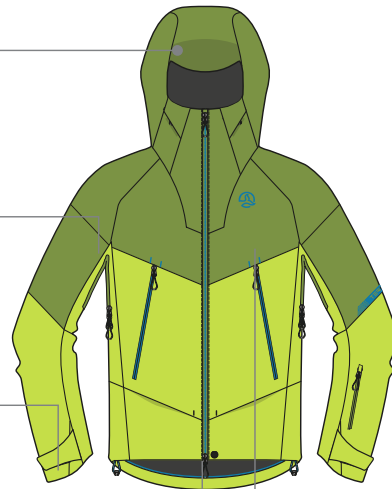

ACID LIME - 6933



NAUTICAL BLUE - 7570

| | |
|--------|----------------------------|
| FABRIC | 91% Polyamide, 9% Elastane |
| FIT | Regular |
| SIZES | EU S-3XL US/CA XS-XXL |
| WEIGHT | 700 g |

FEATURES

Besonders funktionstüchtige Jacke, die mit unseren professionellen Bergsteiger-„Friends“ entwickelt wurde. Sie enthält alle für Kletterer und Bergsteiger erforderlichen technischen Details. Bei der Mauna kea Jacket wurde ein (multi-elastisches) „4-Way-Stretch“-Gewebe – Shelltec Active Flex (20k/20k) – eingesetzt, um maximalen Schutz bei extrem rauem Klima zu bieten.

Spezifikationen

- Recyceltes und besonders strapazierfähiges Polyamid-Gewebe.
- Wasserundurchlässig und atmungsaktiv dank der Shelltec Active Flex-Membran (20k/20k).
- Ergonomisches Design für hohe Bewegungsfreiheit.
- Kompatibel und komplett regulierbar zum Tragen mit einem Bergsteigerhelm.
- Langer Halsschutz für maximalen Gesichtsschutz bei Unwetter.
- Anatomisch geformte Ellbogenpartien.
- Rückenteil etwas länger für erhöhten Schutz bei rauem Klima.
- Zwei Taschen in Kartengröße für warme Hände mit wasserabweisendem Reißverschluss. Sie sind so positioniert, dass der Zugriff bei Verwendung eines Gurtes möglich ist.
- Innere Lasche gegen Unwetter hinter zentralem Reißverschluss vorne.
- Abnehmbarer Schneefang, um das Eindringen von Schnee zu verhindern.
- Weicher und aufgerauter Microfleece an Mund- und Kinnpartie.
- Zwei große Innentaschen aus Netzgewebe für Brille, Handschuhe oder Trinkflaschen.
- Wasserabweisende Reißverschlüsse für Achselbelüftung.
- Über Klettband regulierbare Ärmelbündchen, mit Winterhandschuhen kompatibel.
- Regular Fit.
- Saum über Schnur regulierbar.
- Gewebe mit PFC-freier, wasserabweisender Behandlung.
- Gewebe mit bluesign APPROVED-Siegel.



Bluesign® approved fabric

shelltec/ACTIVE FLEX

RAKAPOSHI JKT M 1643697



NECTARINE - 6268



HIGH TIDE - 6263



LEMON CURRY - 6158

| | |
|--------|--------------------------------|
| FABRIC | 85% Polyester 15% Poliurethane |
| FIT | Regular |
| SIZES | EU S-3XL US/CA XS-XXL |
| WEIGHT | 660 g |

FEATURES

Jacke mit vollem Funktionsumfang, speziell und zunächst für Ternuas japanische Bergsteiger Kazuya Hiraide und Kenro Nakajima (Golden Axe Alpinist Award 2020) entwickelt, bei der alle technischen Anforderungen von Kletterern und Alpinisten berücksichtigt wurden. Rakaposhi Jacket ist mit einer strapazierfähigen Aerobrane-Membran (10k/90k) von Schoeller aus 4-Wege-Stretch-Gewebe für optimalen Schutz bei Wind und Wetter ausgestattet.

- Gebürstetes, weiches Microfleece an Mund- und Kinnpartie.
- Recyceltes Gewebe
- Ergonomisches Design für superfließende Bewegungen
- Wasserdicht und atmungsaktiv dank der Aerobrane-Membran (10k/90k) von Schoeller
- Der lange Kragen bietet bei Sturm maximalen Gesichtsschutz
- Wasserabweisende W&T-Reißverschlüsse am Unterarm für Belüftung
- Ski-Pass-Tasche am linken Ärmel mit wasserabweisenden W&T-Reißverschlüssen
- PFC-freie, wasserdichte W&T-Reißverschlüsse
- Schoeller Ecorepel PFC-freie, wasserabweisende (DWR) Behandlung
- Gewebe mit Bluesign® APPROVED-Siegel
- Saum über Tunnelzug und Tankas regulierbar
- Abnehmbarer Schneefang gegen Eindringen von Schnee und Feuchtigkeit
- Zwei Eingrifftaschen in Kartengröße mit W&T-Reißverschlüssen in freier Position vom Klettergurt
- Winddichte Innenleiste hinter mittlerem Frontreißverschluss
- Regular Fit
- Anatomisch geformte Ellbogenpartien
- Zwei große Innentaschen mit Netzgewebe für Sportbrille, Handschuhe oder Wasserflasche
- Hinten etwas länger für besseren Wetterschutz
- Verstärkte Ärmelbündchen mit Klettband, mit Winterhandschuhen kompatibel
- Vollständig regulierbarer, mit Kletterhelm kompatibel



Gold Winner

AMPHU JKT M 1643758



Ergonomically designed to offer exceptional freedom of movement.

Filled with 250 g of PrimaLoft Gold Luxe, the highest performance synthetic insulation available.

Integrated hood also filled with PrimaLoft Gold Luxe and compatible with the use of a helmet.

Two pockets for the hands with YKK zips.

Adjustable hem with cord lock.

Cuffs with interior elastic.



NAUTICAL BLUE - 7570



ACID LIME - 6933

| | |
|---------------|-------------------------|
| SHELL, LINING | 100% Polyamide |
| PADDING | 100% Polyester |
| FIT | Regular |
| SIZES | EU S-3XL US/CA XS-XXL |
| WEIGHT | 620 g |

FEATURES

Ganz leichte Kapuzenjacke mit isolierendem PrimaLoft Gold Luxe. Konzipiert für winterliche Aktivitäten, die Schnelligkeit erfordern. Füllung mit 250 g PrimaLoft Gold Luxe, der synthetischen Isolierung mit der höchsten Leistung, die es gibt. Sie vereint eine erstaunlichen Packfähigkeit und Weichheit, die Gänsedaunen nachempfunden ist, mit einer exzellenten Wasserabweisung für Schutz bei feuchtem Klima. Hervorragende Qualität und hohe Wärmekapazität. Perfekt für winterliche Aktivitäten mit hoher Intensität, bei denen das Gewicht eine wichtige Rolle spielt.

Außen aus wasserdichtem (PFC-freie DWR) Pertex Quantum-Gewebe, innen gefüttert mit einem leichten, strapazierfähigen und recycelten Microshell 10D-Gewebe. Sie ist leicht komprimierbar, absolut winddicht und atmungsaktiv.

Spezifikationen

- Regular Fit
- Ergonomisches Design für eine hohe Bewegungsfreiheit
- Außengewebe Pertex Quantum.
- Innengewebe recyceltes Microshell 10D-Material.
- Füllung mit 250 g PrimaLoft Gold Luxe, der synthetischen Isolierung mit der höchsten Leistung, die es gibt.
- Integrierte Kapuze, ebenfalls mit PrimaLoft Gold Luxe-Füllung und geeignet zum Tragen mit Helm.
- 2 Eingriffstaschen mit YKK-Reißverschlüssen.
- Saum über Tanka regulierbar.
- Ärmelbündchen innen mit Gummi.
- PFC-freie DWR-Imprägnierung.
- Alle Gewebe sind recycelt und stammen aus recycelten Post-Consumer-Plastikflaschen.
- Gewebe mit bluesign APPROVED-Siegel.



SHARPU 2.0 JKT M 1644025



NAUTICAL BLUE - 7570



BLACK - 9937

| | |
|---------------|-------------------------|
| SHELL, LINING | 100% Polyamide |
| PADDING | 100% Polyester |
| FIT | Regular |
| SIZES | EU S-3XL US/CA XS-XXL |
| WEIGHT | 480 g |

FEATURES

Ganz leichte technische Jacke, perfekt zum Tragen als zweite Schicht oder als Außenschicht bei günstigen Bedingungen. Außen aus wasserdichtem (PFC-freie DWR-Imprägnierung), recyceltem Pertex Quantum-Gewebe, innen gefüttert mit einem leichten, strapazierfähigen und recycelten Polyamid 10D-Gewebe. Innen mit 80 g isolierender PrimaLoft Gold Insulation P.U.R.E.-Technologie, die durch den Einsatz einer neuen Produktionstechnologie auf der Grundlage von Luft anstelle von Ofenhitze zur Herstellung des isolierenden PrimaLoft auch unter feuchten Bedingungen ein hohes Maß an Isolierung bietet. Dadurch wird eine deutliche Verringerung der Kohlenstoffemissionen erreicht. Sie ist ganz leicht, komprimierbar, lässt sich in dem dafür vorgesehenen Beutel verstauen, ist absolut winddicht und atmungsaktiv.

Spezifikationen

- Regular Fit.
- Ergonomisches Design für hohe Bewegungsfreiheit.
- Außengewebe recyceltes Pertex® Quantum-Material.
- PrimaLoft Gold P.U.R.E.-Technologie.- Bietet ein hohes Maß an Isolierung auch unter feuchten Bedingungen, indem eine neue Produktionstechnologie eingesetzt wird, die eine deutliche Verringerung der Kohlenstoffemissionen erreicht.
- Innengewebe recyceltes Polyamid 10D.
- 2 Eingriffstaschen mit YKK-Reißverschluss. Sie sind so positioniert, dass der Zugriff bei Verwendung eines Gurtes möglich ist.
- Saum über Tanka regulierbar.
- Ärmelbündchen mit elastischem Gewebe.
- PFC-freie DWR-Imprägnierung.
- Alle Gewebe sind recycelt und stammen aus recycelten Post-Consumer-Plastikflaschen.
- Gewebe mit bluesign APPROVED-Siegel.



JUGAL JKT M 1643770



- High wind resistance.
- Highly water resistant.
- Very breathable.
- Warm.
- Articulated pattern for greater freedom of movement.
- Hood compatible for use with helmet and 3D adjustable.
- Cuffs with soft elastic fabric.
- Two pockets with zips for the hands.
- Adjustable hems with elastic drawstring.

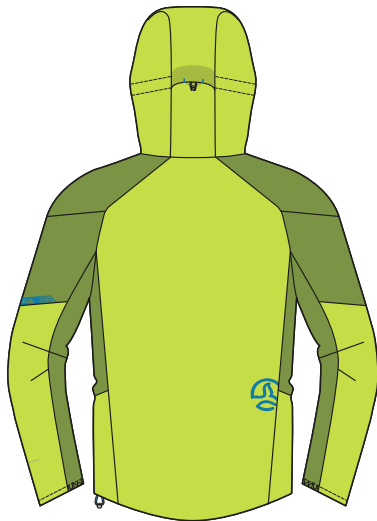
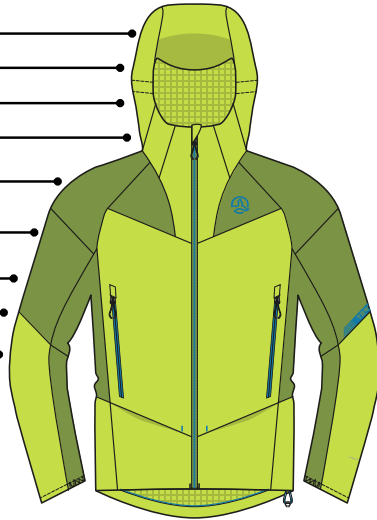

ACID LIME - 6933



NAUTICAL BLUE - 7570

| | |
|--------|----------------------------|
| FABRIC | 93% Polyester, 7% Elastane |
| FIT | Regular |
| SIZES | EU S-3XL US/CA XS-XXL |
| WEIGHT | 595 g |

FEATURES

Kapuzenjacke für Herren aus aufgerautem, bi-elastischem Storm Fleece. Hohe Windbeständigkeit. Hohe Wasserdichtigkeit. Test AATCC 35 zur Regenfestigkeit bestanden. Extrem atmungsaktiv. Luftdurchlässigkeit liegt bei 10,4 (ASTM D737). PFC-freie DWR-Imprägnierung. Extrem tragefreundlich, wärmend und atmungsaktiv. Anatomisch vorgeformter Schnitt für erhöhte Bewegungsfreiheit. Regulierbare 3D-Kapuze, geeignet zum Tragen mit Helm. Ärmelbündchen mit weichem, elastischem Gewebe. Zwei Eingriffstaschen mit Reißverschluss. Säume über Gummizug regulierbar. Gewebe Bluesign-zertifiziert.



MAUNA KEA PT M 1274026



Adjustable waistband by welded placket
+ removable suspenders
- Welded loop
- Welded placket + inserted large velcro

WELDED Fly closed by 1 hook snap button
+ 1 hidden snap button under
+ matching zipper coil 3

HAND POCKETS :
Contrasted bonded & laser cut
reversed WR zipper coil 3
+ bonded preformed zipper garage

SIDE POCKET : Contrasted bonded & laser cut
WR zipper coil 3 + bonded preformed zipper garage
+ flat pleat (welded edge 1 cm)

Inleg gusset

Preformed knees by seams & darts

Side opening / Venting :
WR injected zipper N°5 (Double sliders)
Contrasted teeths & tape

Reinforcement (no inleg seam on this part)

Welded placket + velcro

Inside gaiter with hook

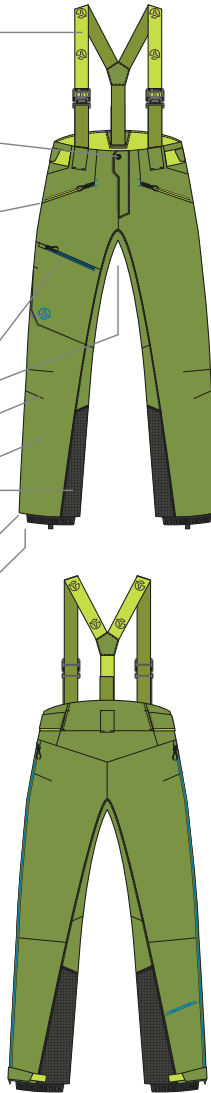

| | |
|--------|----------------------------|
| FABRIC | 91% Polyamide, 9% Elastane |
| FIT | Regular |
| SIZES | EU S-3XL US/CA XS-XXL |
| WEIGHT | 520 g |

FEATURES

Besonders funktionstüchtige Hose, die in Zusammenarbeit mit unseren professionellen Bergsteiger-„Friends“ entwickelt wurde. Sie enthält alle für die Aktivität erforderlichen technischen Details. Bei der Alpine Pro Pant wurde ein (multi-elastisches) „4-Way-Stretch“-Gewebe – Shelltec Active Flex (20k/20k) – eingesetzt, um maximalen Schutz bei rauem Klima zu bieten.

Spezifikationen

- Recyceltes und besonders strapazierfähiges Polyamid-Gewebe.
- Regular Fit.
- Wasserundurchlässig und atmungsaktiv dank der Shelltec Active Flex-Membran (20k/20k).
- Ergonomisches Design für maximale Bewegungsfreiheit.
- Anatomisch vorgeformte Kniepartien.
- Zwei Taschen für warme Hände mit wasserabweisendem W&T-Reißverschluss.
- Cargotasche vorne mit wasserabweisendem W&T-Reißverschluss.
- Seitliche Belüftungsöffnungen mit wasserabweisendem W&T-Reißverschluss.
- Innengamasche.
- Abnehmbare Träger.
- Taillenbund über Klettband regulierbar.
- Unten verstärkt.
- Wasserabweisendes (DWR), PFC-freies Gewebe.
- Gewebe mit bluesign APPROVED-Siegel.



GRASS LIME - 7575



DARK TEAL - 6259

RAKAPOSHI PT M 1273861



Waterproof and breathable thanks to the Schoeller AEROBANE membrane (10k/90k)

Adjustable waistband by welded placket, with removable suspenders

Hand pockets, contrasted bonded and lasercut reversed WD zipper

Contrasted bonded & laser cut side pocket

Performed knees by seams and darts

Reinforced area with ARMORTEX



Designed for super-fluid movement

Sideopening zipper for venting

Double placket + snap button

Inside Snow gaiter with hook



HIGHTIDE - 6263



NECTARINE - 6268



TWILIGHT BLUE - 6159

| | |
|--------|--------------------------------|
| FABRIC | 85% Polyester 15% Poliurethane |
| FIT | Regular |
| SIZES | EU S-3XL US/CA XS-XXL |
| WEIGHT | 645 g |

FEATURES

Bergsteigerhose mit vollem Funktionsumfang, speziell und zunächst für Ternuas japanische Bergsteiger Kazuya Hiraide und Kenro Nakajima (Golden Axe Alpinist Award 2020) entwickelt, bei der alle technischen Anforderungen von Kletterern und Alpinisten berücksichtigt wurden. Rakaposhi Jacket ist mit einer strapazierfähigen Aerobrane-Membran (10k/90k) von Schoeller aus 4-Wege-Stretch-Gewebe für optimalen Schutz bei Wind und Wetter ausgestattet.

- Taillenbund regulierbar durch geschweißte Blende, mit abnehmbaren Hosenträgern
- Eingriffstaschen, geklebter und lasergeschnittener umgekehrter WD-Reißverschluss im Kontrast
- Geklebte und lasergeschnittene Seitentasche im Kontrast
- Recyceltes Gewebe
- Wasserdicht und atmungsaktiv dank der AEROBANE-Membran (10k/90k) von Schoeller
- Vorgeformte Kniepartien durch Nähte und Abnäher
- Mit ARMORTEX verstärkte Partie
- Seitlicher Reißverschluss für Belüftung
- Konzipiert für superfließende Bewegungen
- Schoeller Ecorepel PFC-freie, wasserabweisende (DWR) Behandlung
- Gewebe mit Bluesign® APPROVED-Siegel
- Doppelblende + Druckknopf
- Innen Schneegamaschen mit Haken



ELBRUS PT M 1273892



- Very resistant
- Warm and breathable
- Ergonomically designed for super-fluid movement
- 2 front hand pocket
- 1 cargo pocket
- Adjustable waist with velcro
- Hem armortex reinforcement
- Zip adjustable hem to use with wider boots.
- Inner detachable gaiter

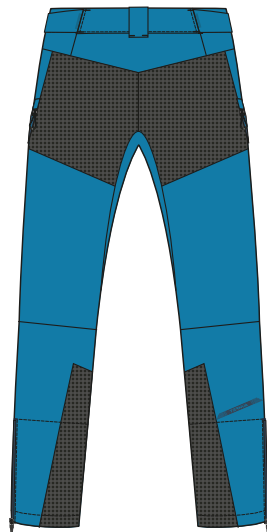

NAUTICAL BLUE - 7570



BLACK - 9937

| | |
|--------|---------------------------------------|
| FABRIC | 58% Polyamide, 32% Wool, 10% Elastane |
| FIT | Regular |
| SIZES | EU S-3XL US/CA XS-XXL |
| WEIGHT | 500 g |

FEATURES

Technische Hose in Regular Fit-Passform für anstrengende Aktivitäten im Gebirge. Aus Shellstretch Prowool, einem Gemisch aus (multi-elastischem) recyceltem „4 Way-Stretch“-Nylon; außen aus Fischernetzen (REDCYCLE-Projekt), innen 30 % Merinowolle, was für eine perfekte Schweiß- und Temperaturregulierung sorgt. Dank der Naturfaser wird die Feuchtigkeit eliminiert, indem sie sie nach außen transportiert, die Haut trocken hält und Tragekomfort bietet.

Spezifikationen

- Regular Fit
- Extrem strapazierfähig
- Wärmend und atmungsaktiv
- Ergonomisches Design für absolute Bewegungsfreiheit
- 2 Vordertaschen
- 1 Cargotasche
- Taillenbund über Klettband regulierbar
- Unten mit Armortex verstärkt
- Unten mit Reißverschluss zur Anpassung zum Tragen mit weiteren Stiefeln.
- Abnehmbare Innengamasche.
- Recycelter Nylon (REDCYCLE-Projekt)
- Wasserabweisend (DWR), PFC-frei.
- Bluesign®-zertifizierte Gewebe



shellstretch PROWOOL

MAUNA KEA JKT W 1644013

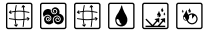

HELMET HOOD :

- Bonded rush visor with thick interlining
- Front adjustments with cohesive stoppers

Gusset under arm
+ Venting : contrasted
WR zipper coil 3

Bonded placket cuff with gusset
(Sleeve has to be longer at top part)
(Welded hem)

MIDDLE FRONT : Injected WR zipper N°5 (Double sliders)
Contrasted teeth & tape + Snap button at bottom

HAND POCKETS : Contrasted bonded & laser cut
WR zipper coil 3 + bonded preformed zipper garage
+ flat pleat at bottom (welded edge 1 cm)

HOOD :

- Back adjustments
- Snap button
- Inside neckline shell fabric tape to roll up hood

Inserted velcro

Preformed elbow by seams & darts



FRESH OCEAN - 7580

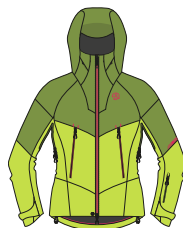

ACID LIME - 6933

| | |
|--------|----------------------------|
| FABRIC | 91% Polyamide, 9% Elastane |
| FIT | Regular |
| SIZES | EU S-3XL US/CA XS-XXL |
| WEIGHT | 630 g |

FEATURES

Besonders funktionstüchtige Jacke, die mit unseren professionellen Bergsteiger-„Friends“ entwickelt wurde. Sie enthält alle für Kletterer und Bergsteiger erforderlichen technischen Details. Bei der Mauna kea Jacket wurde ein (multi-elastisches) „4-Way-Stretch“-Gewebe – Shelltec Active Flex (20k/20k) – eingesetzt, um maximalen Schutz bei extrem rauem Klima zu bieten.

Spezifikationen

- Recyceltes und besonders strapazierfähiges Polyamid-Gewebe.
- Wasserundurchlässig und atmungsaktiv dank der Shelltec Active Flex-Membran (20k/20k).
- Ergonomisches Design für hohe Bewegungsfreiheit.
- Kompatibel und komplett regulierbar zum Tragen mit einem Bergsteigerhelm.
- Langer Halsschutz für maximalen Gesichtsschutz bei Unwetter.
- Anatomisch geformte Ellbogenpartien.
- Rückenteil etwas länger für erhöhten Schutz bei rauem Klima.
- Zwei Taschen in Kartengröße für warme Hände mit wasserabweisendem Reißverschluss. Sie sind so positioniert, dass der Zugriff bei Verwendung eines Gurtes möglich ist.
- Innere Lasche gegen Unwetter hinter zentralem Reißverschluss vorne.
- Abnehmbarer Schneefang, um das Eindringen von Schnee zu verhindern.
- Weicher und aufgerauter Microfleece an Mund- und Kinnpartie.
- Zwei große Innentaschen aus Netzgewebe für Brille, Handschuhe oder Trinkflaschen.
- Wasserabweisende Reißverschlüsse für Achselbelüftung.
- Über Klettband regulierbare Ärmelbündchen, mit Winterhandschuhen kompatibel.
- Regular Fit.
- Saum über Schnur regulierbar.
- Gewebe mit PFC-freier, wasserabweisender Behandlung.
- Gewebe mit bluesign APPROVED-Siegel.



RAKAPOSHI JKT W 1643726



NECTARINE - 6268



HIGH TIDE - 6263



LEMON CURRY - 6158

| | |
|--------|--------------------------------|
| FABRIC | 85% Polyester 15% Poliurethane |
| FIT | Regular |
| SIZES | EU XS-XXL US/CA XXS-XL |
| WEIGHT | 660 g |

FEATURES

Jacke mit vollem Funktionsumfang, speziell und zunächst für Ternuas japanische Bergsteiger Kazuya Hiraide und Kenro Nakajima (Golden Axe Alpinist Award 2020) entwickelt, bei der alle technischen Anforderungen von Kletterern und Alpinisten berücksichtigt wurden. Rakaposhi Jacket ist mit einer strapazierfähigen Aerobrane-Membran (10k/90k) von Schoeller aus 4-Wege-Stretch-Gewebe für optimalen Schutz bei Wind und Wetter ausgestattet.

- Gebürstetes, weiches Microfleece an Mund- und Kinnpartie.
- Recyceltes Gewebe
- Ergonomisches Design für superfließende Bewegungen
- Wasserdicht und atmungsaktiv dank der Aerobrane-Membran (10k/90k) von Schoeller
- Der lange Kragen bietet bei Sturm maximalen Gesichtsschutz
- Wasserabweisende W&T-Reißverschlüsse am Unterarm für Belüftung
- Ski-Pass-Tasche am linken Ärmel mit wasserabweisenden W&T-Reißverschlüssen
- PFC-freie, wasserdichte W&T-Reißverschlüsse
- Schoeller Ecorepel PFC-freie, wasserabweisende (DWR) Behandlung
- Gewebe mit Bluesign® APPROVED-Siegel
- Saum über Tunnelzug und Tankas regulierbar
- Abnehmbarer Schneefang gegen Eindringen von Schnee und Feuchtigkeit
- Zwei Eingrifftaschen in Kartengröße mit W&T-Reißverschlüssen in freier Position vom Klettergurt
- Winddichte Innenleiste hinter mittlerem Frontreißverschluss
- Regular Fit
- Anatomisch geformte Ellbogenpartien
- Zwei große Innentaschen mit Netzgewebe für Sportbrille, Handschuhe oder Wasserflasche
- Hinten etwas länger für besseren Wetterschutz
- Verstärkte Ärmelbündchen mit Klettband, mit Winterhandschuhen kompatibel
- Vollständig regulierbarer, mit Kletterhelm kompatibel



Gold Winner

AMPHU JKT W 1643759



- Ergonomically designed to offer exceptional freedom of movement.
- Filled with 250 g of PrimaLoft Gold Luxe, the highest performance synthetic insulation available.
- Integrated hood also filled with PrimaLoft Gold Luxe and compatible with the use of a helmet.
- Two pockets for the hands with YKK zips.
- Adjustable hem with cord lock.
- Cuffs with interior elastic.

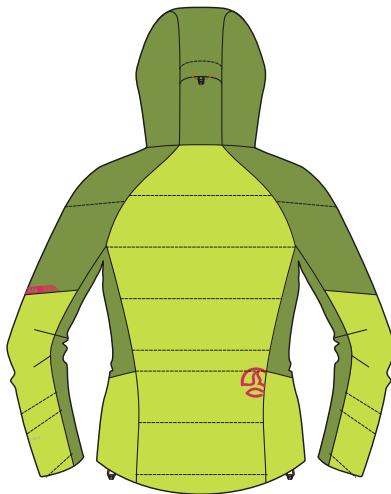
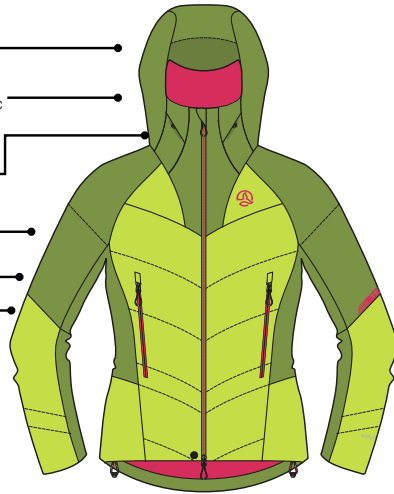

ACID LIME - 6933



FRESH OCEAN - 7580

| | |
|---------------|-------------------------|
| SHELL, LINING | 100% Polyamide |
| PADDING | 100% Polyester |
| FIT | Regular |
| SIZES | EU S-3XL US/CA XS-XXL |
| WEIGHT | 570 g |

FEATURES

Ganz leichte Kapuzenjacke mit isolierendem PrimaLoft Gold Luxe. Konzipiert für winterliche Aktivitäten, die Schnelligkeit erfordern. Füllung mit 250 g PrimaLoft Gold Luxe, der synthetischen Isolierung mit der höchsten Leistung, die es gibt. Sie vereint eine erstaunlichen Packfähigkeit und Weichheit, die Gänsedaunen nachempfunden ist, mit einer exzellenten Wasserabweisung für Schutz bei feuchtem Klima. Hervorragende Qualität und hohe Wärmekapazität. Perfekt für winterliche Aktivitäten mit hoher Intensität, bei denen das Gewicht eine wichtige Rolle spielt.

Außen aus wasserdichtem (PFC-freie DWR) Pertex Quantum-Gewebe, innen gefüttert mit einem leichten, strapazierfähigen und recycelten Microshell 10D-Gewebe. Sie ist leicht komprimierbar, absolut winddicht und atmungsaktiv.

Spezifikationen

- Regular Fit
- Ergonomisches Design für eine hohe Bewegungsfreiheit
- Außengewebe Pertex Quantum.
- Innengewebe recyceltes Microshell 10D-Material.
- Füllung mit 250 g PrimaLoft Gold Luxe, der synthetischen Isolierung mit der höchsten Leistung, die es gibt.
- Integrierte Kapuze, ebenfalls mit PrimaLoft Gold Luxe-Füllung und geeignet zum Tragen mit Helm.
- 2 Eingriffstaschen mit YKK-Reißverschlüssen.
- Saum über Tanka regulierbar.
- Ärmelbündchen innen mit Gummi.
- PFC-freie DWR-Imprägnierung.
- Alle Gewebe sind recycelt und stammen aus recycelten Post-Consumer-Plastikflaschen.
- Gewebe mit bluesign APPROVED-Siegel.



SHARPU 2.0 JKT W 1644026



AZALEA - 1983



FRESH OCEAN - 7580

| | |
|---------------|-------------------------|
| SHELL, LINING | 100% Polyamide |
| PADDING | 100% Polyester |
| FIT | Regular |
| SIZES | EU S-3XL US/CA XS-XXL |
| WEIGHT | 415 g |

FEATURES

Ganz leichte technische Jacke, perfekt zum Tragen als zweite Schicht oder als Außenschicht bei günstigen Bedingungen. Außen aus wasserdichtem (PFC-freie DWR-Imprägnierung), recyceltem Pertex Quantum-Gewebe, innen gefüttert mit einem leichten, strapazierfähigen und recycelten Polyamid 10D-Gewebe. Innen mit 80 g isolierender PrimaLoft Gold Insulation P.U.R.E.-Technologie, die durch den Einsatz einer neuen Produktionstechnologie auf der Grundlage von Luft anstelle von Ofenhitze zur Herstellung des isolierenden PrimaLoft auch unter feuchten Bedingungen ein hohes Maß an Isolierung bietet. Dadurch wird eine deutliche Verringerung der Kohlenstoffemissionen erreicht. Sie ist ganz leicht, komprimierbar, lässt sich in dem dafür vorgesehenen Beutel verstauen, ist absolut winddicht und atmungsaktiv.

Spezifikationen

- Regular Fit.
- Ergonomisches Design für hohe Bewegungsfreiheit.
- Außengewebe recyceltes Pertex® Quantum-Material.
- PrimaLoft Gold P.U.R.E.-Technologie.- Bietet ein hohes Maß an Isolierung auch unter feuchten Bedingungen, indem eine neue Produktionstechnologie eingesetzt wird, die eine deutliche Verringerung der Kohlenstoffemissionen erreicht.
- Innengewebe recyceltes Polyamid 10D.
- 2 Eingriffstaschen mit YKK-Reißverschluss. Sie sind so positioniert, dass der Zugriff bei Verwendung eines Gurtes möglich ist.
- Saum über Tanka regulierbar.
- Ärmelbündchen mit elastischem Gewebe.
- PFC-freie DWR-Imprägnierung.
- Alle Gewebe sind recycelt und stammen aus recycelten Post-Consumer-Plastikflaschen.
- Gewebe mit bluesign APPROVED-Siegel.



JUGAL JKT W 1643771



- High wind resistance.
- Highly water resistant.
- Very breathable.
- Warm.
- Articulated pattern for greater freedom of movement.
- Hood compatible for use with helmet and 3D adjustable.
- Cuffs with soft elastic fabric.
- Two pockets with zips for the hands.
- Adjustable hems with elastic drawstring.

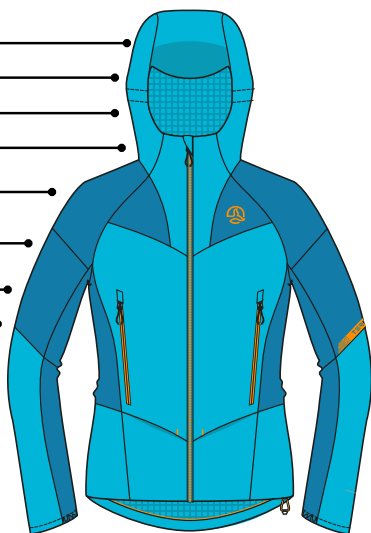

| | |
|--------|----------------------------|
| FABRIC | 93% Polyester, 7% Elastane |
| FIT | Regular |
| SIZES | EU XS-XXL US/CA XXS-XL |
| WEIGHT | 520 g |

FEATURES

Kapuzenjacke für Damen aus aufgerautem, bi-elastischem Storm Fleece. Hohe Windbeständigkeit. Hohe Wasserdichtigkeit. Test AATCC 35 zur Regenfestigkeit bestanden. Extrem atmungsaktiv. Luftdurchlässigkeit liegt bei 10,4 (ASTM D737). PFC-freie DWR-Imprägnierung. Extrem tragefreundlich, wärmend und atmungsaktiv. Anatomisch vorgeformter Schnitt für erhöhte Bewegungsfreiheit. Regulierbare 3D-Kapuze, geeignet zum Tragen mit Helm. Ärmelbündchen mit weichem, elastischem Gewebe. Zwei Eingriffstaschen mit Reißverschluss. Säume über Gummizug regulierbar. Gewebe Bluesign-zertifiziert.



FRESH OCEAN - 7580

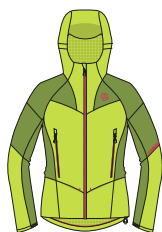

ACID LIME - 6933

MAUNA KEA PT W 1274027



Adjustable waistband by welded placket
 + removable suspenders
 - Welded loop
 - Welded placket + inserted large velcro

WELDED Fly closed by 1 hook snap button
 + 1 hidden snap button under
 + matching zipper coil 3

HAND POCKETS :
 Contrasted bonded & laser cut
 reversed WR zipper coil 3
 + bonded preformed zipper garage

SIDE POCKET : Contrasted bonded & laser cut
 WR zipper coil 3 + bonded preformed zipper garage
 + flat pleat (welded edge 1 cm)

Inleg gusset

Preformed knees by seams & darts

Side opening / Venting :
 WR injected zipper N°5 (Double sliders)
 Contrasted teeth & tape

Reinforcement (no inleg seam on this part)

Welded placket + velcro

Inside gaiter with hook

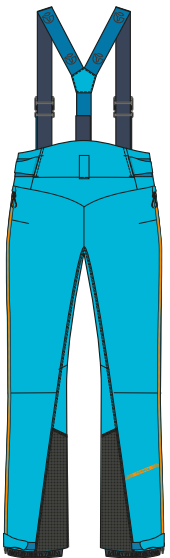
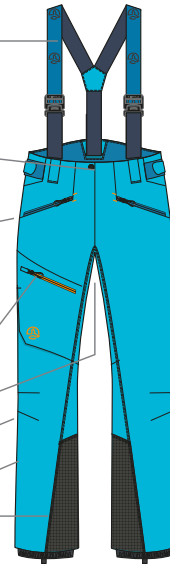

| | |
|--------|----------------------------|
| FABRIC | 91% Polyamide, 9% Elastane |
| FIT | Regular |
| SIZES | EU XS-XXL US/CA XXS-XL |
| WEIGHT | 650 g |

FEATURES

Besonders funktionstüchtige Hose, die in Zusammenarbeit mit unseren professionellen Bergsteiger-„Friends“ entwickelt wurde. Sie enthält alle für die Aktivität erforderlichen technischen Details. Bei der Alpine Pro Pant wurde ein (multi-elastisches) „4-Way-Stretch“-Gewebe – Shelltec Active Flex (20k/20k) – eingesetzt, um maximalen Schutz bei rauem Klima zu bieten.

Spezifikationen

- Recyceltes und besonders strapazierfähiges Polyamid-Gewebe.
- Regular Fit.
- Wasserundurchlässig und atmungsaktiv dank der Shelltec Active Flex-Membran (20k/20k).
- Ergonomisches Design für maximale Bewegungsfreiheit.
- Anatomisch vorgeformte Kniepartien.
- Zwei Taschen für warme Hände mit wasserabweisendem W&T-Reißverschluss.
- Cargotasche vorne mit wasserabweisendem W&T-Reißverschluss.
- Seitliche Belüftungsöffnungen mit wasserabweisendem W&T-Reißverschluss.
- Innengamasche.
- Abnehmbare Träger.
- Taillenbund über Klettband regulierbar.
- Unten verstärkt.
- Wasserabweisendes (DWR), PFC-freies Gewebe.
- Gewebe mit bluesign APPROVED-Siegel.



FRESH OCEAN - 7580



GRASS LIME - 7575

RAKAPOSHI PT W 1273873



Waterproof and breathable thanks to the Schoeller AEROBANE membrane (10k/90k)

Adjustable waistband by welded placket, with removable suspenders

Hand pockets, contrasted bonded and lasercut reversed WD zipper

Contrasted bonded&laser cut sizde pocket

Performed knees by seams and darts

Reinforced area with ARMORTEX



Designed for super-fluid movement

Sideopening zipper for venting

Double placket + snap button

Inside Snow gaiter with hook



NECTARINE - 6268



HIGH TIDE - 6263



TWILIGHT BLUE - 6159

| | |
|--------|--------------------------------|
| FABRIC | 85% Polyester 15% Poliurethane |
| FIT | Regular |
| SIZES | EU XS-XXL US/CA XXS-XL |
| WEIGHT | 645 g |

FEATURES

Bergsteigerhose mit vollem Funktionsumfang, speziell und zunächst für Ternuas japanische Bergsteiger Kazuya Hiraide und Kenro Nakajima (Golden Axe Alpinist Award 2020) entwickelt, bei der alle technischen Anforderungen von Kletterern und Alpinisten berücksichtigt wurden. Rakaposhi Jacket ist mit einer strapazierfähigen Aerobrane-Membran (10k/90k) von Schoeller aus 4-Wege-Stretch-Gewebe für optimalen Schutz bei Wind und Wetter ausgestattet.

- Taillenbund regulierbar durch geschweißte Blende, mit abnehmbaren Hosenträgern
- Eingriffstaschen, geklebter und lasergeschnittener umgekehrter WD-Reißverschluss im Kontrast
- Geklebte und lasergeschnittene Seitentasche im Kontrast
- Recyceltes Gewebe
- Wasserdicht und atmungsaktiv dank der AEROBANE-Membran (10k/90k) von Schoeller
- Vorgeformte Kniepartien durch Nähte und Abnäher
- Mit ARMORTEX verstärkte Partie
- Seitlicher Reißverschluss für Belüftung
- Konzipiert für superfließende Bewegungen
- Schoeller Ecorepel PFC-freie, wasserabweisende (DWR) Behandlung
- Gewebe mit Bluesign® APPROVED-Siegel
- Doppelblende + Druckknopf
- Innen Schneegamaschen mit Haken



ELBRUS PT W 1273893



- Very resistant
- Warm and breathable
- Ergonomically designed for super-fluid movement
- 2 front hand pocket
- 1 cargo pocket
- Adjustable waist with velcro
- Hem armortex reinforcement
- Zip adjustable hem to use with wider boots.
- Inner detachable gaiter

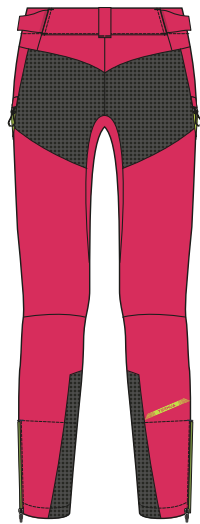
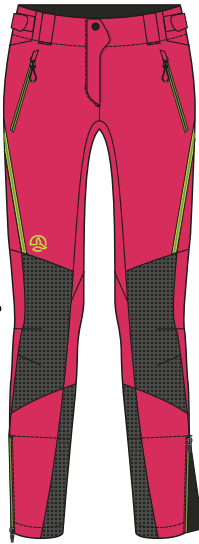

AZALEA - 1983



BLACK - 9937

| | |
|--------|---------------------------------------|
| FABRIC | 58% Polyamide, 32% Wool, 10% Elastane |
| FIT | Regular |
| SIZES | EU XS-XXL US/CA XXS-XL |
| WEIGHT | 445 g |

FEATURES

Technische Hose in Regular Fit-Passform für anstrengende Aktivitäten im Gebirge. Aus Shellstretch Prowool, einem Gemisch aus (multi-elastischem) recyceltem „4 Way-Stretch“-Nylon; außen aus Fischernetzen (REDCYCLE-Projekt), innen 30 % Merinowolle, was für eine perfekte Schweiß- und Temperaturregulierung sorgt. Dank der Naturfaser wird die Feuchtigkeit eliminiert, indem sie sie nach außen transportiert, die Haut trocken hält und Tragekomfort bietet.

Spezifikationen

- Regular Fit
- Extrem strapazierfähig
- Wärmend und atmungsaktiv
- Ergonomisches Design für absolute Bewegungsfreiheit
- 2 Vordertaschen
- 1 Cargotasche
- Taillenbund über Klettband regulierbar
- Unten mit Armortex verstärkt
- Unten mit Reißverschluss zur Anpassung zum Tragen mit weiteren Stiefeln.
- Abnehmbare Innengamasche.
- Recycelter Nylon (REDCYCLE-Projekt)
- Wasserabweisend (DWR), PFC-frei.
- Bluesign®-zertifizierte Gewebe



shellstretch / PROWOOL



Adrenalite Series

Alle abenteuerarten.

Komprimierbarkeit.

Leichtheit.

Mendiko Eine Auswahl an Kleidungsstücken und Accessoires, die sehr leicht und komprimierbar sind, um sie platzsparend mitzuführen. Sie weisen einen optimalen Tragekomfort auf. Darüber hinaus ist ein schnelles und einfaches Umziehen der Funktionskleidung möglich.

STEP M 1207910



New Colors



DEEP NAUTICAL - 8530



NECTARINE - 6268



ACID LIME - 6933

| | |
|--------|-------------------------|
| FABRIC | 100% Polyester |
| FIT | Regular |
| SIZES | EU S-3XL US/CA XS-XXL |
| WEIGHT | 140 g |

FEATURES

Technisches T-Shirt mit kurzen Ärmeln.

- UVA-Strahlenschutz 30+.
- Dryshell Breathe-Gewebe.
- Gewebe aus recycelten Post-Consumer-Plastikflaschen
- Leicht, tragefreundlich, luftig.
- Absorbiert den Schweiß und transportiert ihn nach außen.
- Schnell trocknend.
- Natürliche Anti-Geruchsbehandlung S.Café.
- Verhindert unangenehme Geruchsbildung.
- Flatlock-Nähte. Gewebe Bluesign-zertifiziert.
- Tissu Bluesign Approved.



MOVE M 1207908



New Colors



WHALES GREY/ACID LIME - 8541



WHALES GREY/DEEP NAUTICAL - 8542



WHALES GREY/NECTARINE - 7709

| | |
|--------|-------------------------|
| FABRIC | 100% Polyester |
| FIT | Regular |
| SIZES | EU S-3XL US/CA XS-XXL |
| WEIGHT | 165 g |

FEATURES

Technisches T-Shirt mit kurzen Ärmeln und halbem Reißverschluss.

- UVA-Strahlenschutz 30+.
- Dryshell Breathe-Gewebe.
- Gewebe aus recycelten Post-Consumer-Plastikflaschen.
- Leicht, tragefreundlich, luftig.
- Absorbiert den Schweiß und transportiert ihn nach außen.
- Schnell trocknend.
- Natürliche Anti-Geruchsbehandlung S.Café.
- Verhindert unangenehme Geruchsbildung.
- Flatlock-Nähte.
- Gewebe Bluesign-zertifiziert.



LUXON SWT M 1263628



New



NECTARINE - 6268



DEEP NAUTICAL - 8530



WHALES GREY/ACID LIME - 8541

| | |
|--------|-------------------------|
| FABRIC | 100% Polyester |
| FIT | Regular |
| SIZES | EU S-3XL US/CA XS-XXL |

FEATURES

Extrem vielseitige, geschlossene Kapuzenjacke aus recyceltem Warmshell Breathe-Gewebe

- Gewebe aus recycelten Post-Consumer-Plastikflaschen.
- UVA-Strahlenschutz 50+
- Wärmend bei der Aktivität und atmungsaktiv
- Absorbiert den Schweiß und transportiert ihn nach außen
- Schnell trocknend
- Anatomisch geformter Schnitt für erhöhte Bewegungsfreiheit
- Kapuze über elastische Schnur regulierbar
- Ärmelbündchen mit elastischer Einfassung und Daumenloch
- Flatlock-Nähte
- Gewebe bluesign APPROVED



Bluesign®
approved fabric

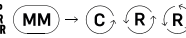
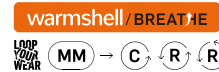

WILDFIRE JKT M 1643896



New Colors



ACID LIME - 6933



DEEP NAUTICAL - 8530



NECTARINE - 6268

| | |
|--------|-------------------------|
| FABRIC | 100% Polyester |
| FIT | Regular |
| SIZES | EU S-3XL US/CA XS-XXL |
| WEIGHT | 350 g |

FEATURES

Extrem vielseitige Kapuzenjacke aus Warmshell Breathe-Gewebe.

- Gewebe aus recycelten Post-Consumer-Plastikflaschen und recycelten, ausrangierten Fischernetzen.
- UVA-Strahlenschutz.
- Extrem wärmend und atmungsaktiv.
- Absorbiert den Schweiß und transportiert ihn nach außen.
- Schnell trocknend.
- Anatomisch vorgeformter Schnitt für erhöhte Bewegungsfreiheit.
- Seitenpartien aus recyceltem Shellstretch-Gewebe.
- Kinnschutz.
- Zwei Reißverschluss-Eingriffstaschen.
- Taillenbund über Kordelzug und Tanka regulierbar.
- Kapuze mit Elasthan-Einfassung.
- Ärmelbündchen mit Daumenloch.
- Gewebe mit bluesign APPROVED-Siegel.



Bluesign®
approved fabric

warmshell

HELIX SHT M 1241161

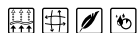

New

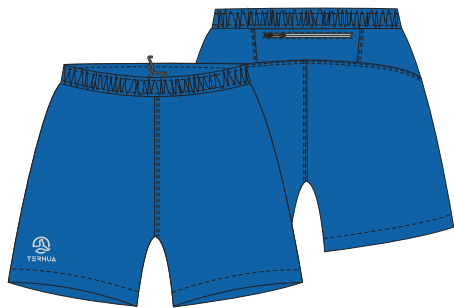

DEEP NAUTICAL - 8530



BLACK - 9937



WHALES GREY - 5775



ACID LIME - 6933

| | |
|--------|-----------------------------|
| FABRIC | 86% Polyester, 14% Elastane |
| FIT | Regular |
| SIZES | EU S-3XL US/CA XS-XXL |

FEATURES

Technische Shorts aus Shellstretch-Gewebe:

- Leicht und elastisch
- Atmungsaktiv
- Gewebe aus recycelten Post-Consumer-Plastikflaschen
- Reißverschluss-Gesäßtasche
- Elastischer, über Kordelzug regulierbarer Taillebund.
- Reflektierendes Ternua-Logo
- Gewebe mit bluesign APPROVED-Siegel



PACE SHT M 1241163



New



ACID LIME - 6933



BLACK - 9937



DEEP NAUTICAL - 8530



WHALES GREY/ACID LIME - 8541

| | |
|--------|-----------------------------|
| FABRIC | 86% Polyester, 14% Elastane |
| FIT | Regular |
| SIZES | EU S-3XL US/CA XS-XXL |

FEATURES

Technische Shorts aus Shellstretch-Gewebe:

- Leicht und elastisch
- Atmungsaktiv
- Gewebe aus recycelten Post-Consumer-Plastikflaschen
- Elastischer, über Kordelzug regulierbarer Taillebund.
- Reflektierendes Logo
- Gewebe mit bluesign APPROVED-Siegel



OUTRUN BMD M 1542062



New Colors



NECTARINE - 6268



BLACK - 9937



DEEP NAUTICAL - 8530



WHALES GREY - 5775

| | |
|--------|-----------------------------|
| FABRIC | 85% Polyamide, 15% Elastane |
| FIT | Regular |
| SIZES | EU S-3XL US/CA XS-XXL |
| WEIGHT | 140 g |

FEATURES

Leichte und elastische technische Bermudashorts aus recyceltem Shellstretch-Gewebe aus ausrangierten Fischernetzen.

- Mit 2 Reißverschluss.
- Elastischer Taillenbund mit weicher Haptik, über Gummizug und Tanka regulierbar.
- Äußerst atmungsaktiv, komprimierbar und mit PFC-freier wasserabweisender Behandlung.
- Gewebe Bluesign-zertifiziert.



Bluesign® approved fabric

shellstretch

OUTRUN PT M 1273952



New Colors



DEEP NAUTICAL - 8530



BLACK - 9937



NECTARINE - 6268



WHALES GREY - 5775

| | |
|--------|-----------------------------|
| FABRIC | 85% Polyamide, 15% Elastane |
| FIT | Slim |
| SIZES | EU S-3XL US/CA XS-XXL |
| WEIGHT | 260 g |

FEATURES

Leichte und elastische technische Hose aus recyceltem Shellstretch-Gewebe aus ausrangierten Fischernetzen.

Mit 2 Reißverschluss.

- Elastischer Taillenbund mit weicher Haptik, über Gummizug und Tanka regulierbar.
- Vorgeformte Kniepartien.
- Säume zum Tragen mit verschiedenen Schuhen über Reißverschluss und Falte regulierbar.
- Hinten mit reflektierenden Details.
- Äußerst atmungsaktiv, komprimierbar und mit PFC-freier wasserabweisender Behandlung.
- Gewebe Bluesign-zertifiziert.



Bluesign® approved fabric

shellstretch

TAILWIND JKT M 1643892



New Colors



NECTARINE - 6268



DEEP NAUTICAL - 8530



WHALES GREY - 5775

| | |
|--------|-------------------------|
| FABRIC | 100% Polyamide |
| FIT | Regular |
| SIZES | EU S-3XL US/CA XS-XXL |
| WEIGHT | 140 g |

FEATURES

Extrem vielseitige und leichte Kapuzenjacke aus 15D-Microshell-Gewebe, die gerade mal 42 g/m² wiegt.

- Vollständiger Windschutz.
- Postindustrielles, recyceltes Polyamid-Gewebe
- Hohe Wasserbeständigkeit
- PFC-freie DWR-Imprägnierung. Sie ist leicht komprimierbar und lässt sich in ihrer eigenen Innentasche verstauen.
- Anatomisch geformter Schnitt für erhöhte Bewegungsfreiheit. Kapuze mit Gummiband-Einfassung. Bündchen mit Gummiband-Einfassung.
- 1 Reißverschluss-Brusttasche und eine Innentasche zum Verstauen des Kleidungsstücks.
- Reflektierende Details.
- Gewebe mit bluesign APPROVED-Siegel.



THUNDER JKT M 1643894



New Colors



DEEP NAUTICAL - 8530



ACID LIME/WHALES GREY - 8543

| | |
|--------|-----------------------------|
| FABRIC | 90% Polyester, 10% Elastane |
| FIT | Regular |
| SIZES | EU S-3XL US/CA XS-XXL |
| WEIGHT | 395 g |

FEATURES

Extrem vielseitige, leichte Kapuzenjacke aus Stormfleece Pro-Gewebe.

- UVA-Strahlenschutz 50+.
 - Hohe Windbeständigkeit.
 - Recyceltes Gewebe aus Post-Consumer-Plastikflaschen, hohe Wasserdichtigkeit. Regenfestigkeitstest (AATCC 35) bestanden. Äußerst atmungsaktiv. Die Luftdurchlässigkeit beträgt 10,4 (ASTM D737).
 - PFC-freie DWR-Imprägnierung. Gut komprimierbar. Anatomisch vorgeformter Schnitt für eine erhöhte Bewegungsfreiheit. Kapuze mit Elasthan-Einfassung. Ärmelbündchen mit Elasthan-Einfassung und Daumenloch.
 - Zwei Eingriffstaschen mit Reißverschluss.
 - Säume über Gummizug regulierbar. Flatlock-Nähte.
- Reflektierende Details.
Gewebe Bluesign-zertifiziert.



CYCLONE JKT M 1643766



New Colors



ACID LIME - 6933



DEEP NAUTICAL - 8530

| | |
|--------|-------------------------|
| FABRIC | 100% Polyamide |
| FIT | Regular |
| SIZES | EU S-3XL US/CA XS-XXL |
| WEIGHT | 220 g |

FEATURES

Bi-elastische, vollkommen wasserundurchlässige (Wassersäule 20.000 mm) und atmungsaktive (MVP 20.000 g x m² x 24 h) Jacke aus Shelltec Active Flex, 2,5 Schichten, mit PFC-freier, wasserabweisender Behandlung. Für erhöhte Bewegungsfreiheit weist diese Jacke Kinnschutz, Zwickel im Achselbereich und einen anatomisch geformten Schnitt auf. Darüber hinaus ist sie leicht komprimierbar (zum einfachen Transport kann sie in der Innentasche verstaut werden) und mit einer Taillenbundregulierung über Schnur und Tanka, einer Reißverschluss-Brusttasche und reflektierenden Details für eine bessere Sichtbarkeit ausgestattet.

- Wasserundurchlässiges und atmungsaktives Gewebe.
- Bi-elastisches Gewebe.
- Post-industrielles Nylongewebe.
- PFC-freie DWR-Imprägnierung.
- Gewebe mit bluesign APPROVED-Siegel.



Bluesign® approved fabric

shelltec/ACTIVE FLEX



STEP W 1207911



New Colors



TANAGER TURQUOISE - 8532



BRIGHT PINK PEACH - 8538



WHALES GREY - 5775

| | |
|--------|--------------------------|
| FABRIC | 100% Polyester |
| FIT | Regular |
| SIZES | EU XS-XXL US/CA XXS-XL |
| WEIGHT | 100 g |

FEATURES

Technisches T-Shirt mit kurzen Ärmeln.

- UVA-Strahlenschutz 30+.
- Dryshell Breathe-Gewebe.
- Gewebe aus recycelten Post-Consumer-Plastikflaschen
- Leicht, tragefreundlich, luftig.
- Absorbiert den Schweiß und transportiert ihn nach außen.
- Schnell trocknend.
- Natürliche Anti-Geruchsbehandlung S.Café.
- Verhindert unangenehme Geruchsbildung.
- Flatlock-Nähte.
- Gewebe Bluesign-zertifiziert.



MOVE W 1207909



New Colors



WHALES GREY/BRIGHT PINK PEACH - 8540



DEEP NAUTICAL - 8530



ACID LIME - 6933

| | |
|--------|--------------------------|
| FABRIC | 100% Polyester |
| FIT | Regular |
| SIZES | EU XS-XXL US/CA XXS-XL |
| WEIGHT | 115 g |

FEATURES

Technisches T-Shirt mit kurzen Ärmeln und halbem Reißverschluss.

- UVA-Strahlenschutz 30+.
- Dryshell Breathe-Gewebe.
- Gewebe aus recycelten Post-Consumer-Plastikflaschen.
- Leicht, tragefreundlich, luftig.
- Absorbiert den Schweiß und transportiert ihn nach außen.
- Schnell trocknend.
- Natürliche Anti-Geruchsbehandlung S.Café.
- Verhindert unangenehme Geruchsbildung.
- Flatlock-Nähte.
- Gewebe Bluesign-zertifiziert.



LUXON SWT W 1263627



New



ACID LIME - 6933



TANAGER TURQUOISE - 8532



BRIGHT PINK PEACH - 8538

| | |
|--------|--------------------------|
| FABRIC | 100% Polyester |
| FIT | Regular |
| SIZES | EU XS-XXL US/CA XXS-XL |

FEATURES

Extrem vielseitige, geschlossene Kapuzenjacke aus recyceltem Warmshell Breathe-Gewebe

- Gewebe aus recycelten Post-Consumer-Plastikflaschen
- UVA-Strahlenschutz 50+
- Wärmend bei der Aktivität und atmungsaktiv
- Absorbiert den Schweiß und transportiert ihn nach außen
- Schnell trocknend
- Anatomisch geformter Schnitt für erhöhte Bewegungsfreiheit
- Kapuze über elastische Schnur regulierbar
- Ärmelbündchen mit elastischer Einfassung und Daumenloch
- Flatlock-Nähte
- Gewebe bluesign APPROVED



warmshell/BREATHE

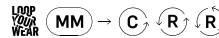

WILDFIRE JKT W 1643897



New Colors



BRIGHT PINK PEACH - 8538



TANAGER TURQUOISE - 8532



ACID LIME - 6933

| | |
|--------|--------------------------|
| FABRIC | 100% Polyester |
| FIT | Regular |
| SIZES | EU XS-XXL US/CA XXS-XL |
| WEIGHT | 290 g |

FEATURES

Extrem vielseitige Kapuzenjacke aus Warmshell Breathe-Gewebe.

- Gewebe aus recycelten Post-Consumer-Plastikflaschen und recycelten, ausrangierten Fischernetzen.
- UVA-Strahlenschutz.
- Extrem wärmend und atmungsaktiv.
- Absorbiert den Schweiß und transportiert ihn nach außen.
- Schnell trocknend.
- Anatomisch vorgeformter Schnitt für erhöhte Bewegungsfreiheit.
- Seitenpartien aus recyceltem Shellstretch-Gewebe.
- Kinnschutz.
- Zwei Reißverschluss-Eingriffstaschen.
- Taillenbund über Kordelzug und Tanka regulierbar.
- Kapuze mit Elasthan-Einfassung.
- Ärmelbündchen mit Daumenloch.
- Gewebe mit bluesign APPROVED-Siegel.



IMPULSE SHT W 1241148



New Colors



DEEP NAUTICAL - 8530



BLACK - 9937



WHALES GREY - 5775

| | |
|--------|-----------------------------|
| FABRIC | 80% Polyamide, 20% Elastane |
| FIT | Slim |
| SIZES | EU XS-XXL US/CA XXS-XL |
| WEIGHT | 120 g |

FEATURES

Technische Shorts aus Dryshell Breathe-Gewebe.

- Leicht und elastisch.
- Atmungsaktiv.
- Postindustrielles, recyceltes Polyamid-Gewebe.
- Reißverschluss-Gesäßtasche.
- Flatlock-Nähte.
- Elastischer, über Kordelzug regulierbarer Taillenbund.
- Reflektierendes Ternua-Logo hinten.
- Gewebe mit Zertifizierung nach dem OEKO-TEX Standard 100.



PACE SHT W 1241164

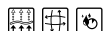

New

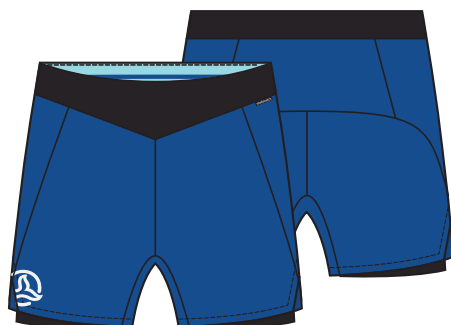

DEEP NAUTICAL - 8530



BLACK - 9937



WHALES GREY/ACID LIME - 8541



ACID LIME - 6933

| | |
|--------|-----------------------------|
| SHELL | 86% Polyester, 14% Elastane |
| LINING | 80% Polyamide, 20% Elastane |
| FIT | Regular |
| SIZES | EU XS-XXL US/CA XXS-XL |

FEATURES

Technische Shorts aus Shellstretch-Gewebe:

- Leicht und elastisch
- Atmungsaktiv
- Gewebe aus recycelten Post-Consumer-Plastikflaschen- Mit atmungsaktivem Mesh innen und Tasche für hervorragenden Tragekomfort Mit Reißverschluss-Gesäßtasche und zwei Seitentaschen mit Netzgewebe
- Elastischer, über Kordelzug regulierbarer Taillenbund.
- Reflektierendes Logo
- Gewebe mit bluesign APPROVED-Siegel



OUTRUN BMD W 1241162



New

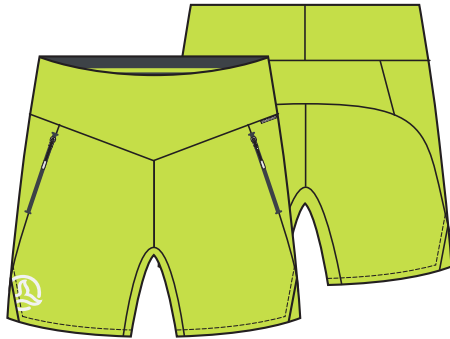

ACID LIME - 6933



BLACK - 9937



DEEP NAUTICAL - 8530



WHALES GREY/ACID LIME - 8541

| | |
|--------|-----------------------------|
| FABRIC | 85% Polyamide, 15% Elastane |
| FIT | Regular |
| SIZES | EU XS-XXL US/CA XXS-XL |

FEATURES

Leichte und elastische technische Bermudashorts aus recyceltem Shellstretch-Gewebe aus ausrangierten Fischernetzen.

- Mit 2 Reißverschluss.
- Elastischer Taillenbund mit weicher Haptik, über Gummizug und Tanka regulierbar.
- Äußerst atmungsaktiv, komprimierbar und mit PFC-freier wasserabweisender Behandlung.
- Gewebe Bluesign-zertifiziert.



IMPULSE PT W 1341344



New

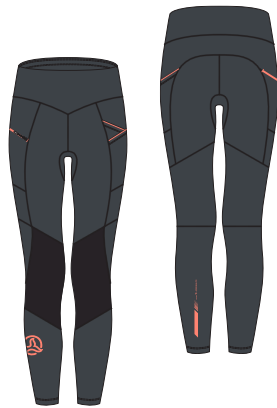

WHALES GREY/BRIGHT PINK PEACH - 8540



BLACK - 9937



DEEP NAUTICAL - 8530

| | |
|--------|-----------------------------|
| FABRIC | 80% Polyamide, 20% Elastane |
| FIT | Slim |
| SIZES | EU XS-XXL US/CA XXS-XL |

FEATURES

Technische Tights aus Dryshell Breathe-Gewebe:

- Leicht und elastisch
- Atmungsaktiv
- Postindustrielles, recyceltes Polyamid-Gewebe
- 2 Seitentaschen
- Flatlock-Nähte
- Elastischer, über Kordelzug regulierbarer Taillenbund.
- Reflektierendes Ternua-Logo hinten
- Gewebe mit Zertifizierung nach dem OEKO-TEX Standard 100



OUTRUN PT W 1273953



New Colors



DEEP NAUTICAL - 8530



BLACK - 9937



WHALES GREY - 5775

| | |
|--------|-----------------------------|
| FABRIC | 85% Polyamide, 15% Elastane |
| FIT | Slim |
| SIZES | EU XS-XXL US/CA XXS-XL |
| WEIGHT | 245 g |

FEATURES

Leichte und elastische technische Hose aus recyceltem Shellstretch-Gewebe aus ausrangierten Fischernetzen.

- Mit 2 Reißverschluss.
- Elastischer Taillenbund mit weicher Haptik, über Gummizug und Tanka regulierbar.
- Vorgeformte Kniepartien.
- Säume zum Tragen mit verschiedenen Schuhen über Reißverschluss und Falte regulierbar.
- Hinten mit reflektierenden Details.
- Äußerst atmungsaktiv, komprimierbar und mit PFC-freier wasserabweisender Behandlung.
- Gewebe Bluesign-zertifiziert.



TAILWIND JKT W 1643893



New Colors



TANAGER TURQUOISE - 8532



WHALES GREY - 5775



BRIGHT PINK PEACH - 8538

| | |
|--------|--------------------------|
| FABRIC | 100% Polyamide |
| FIT | Regular |
| SIZES | EU XS-XXL US/CA XXS-XL |
| WEIGHT | 115 g |

FEATURES

Extrem vielseitige und leichte Kapuzenjacke aus 15D-Microshell-Gewebe, die gerade mal 42 g/m² wiegt.

- Vollständiger Windschutz.
- Postindustrielles, recyceltes Polyamid-Gewebe
- Hohe Wasserbeständigkeit
- PFC-freie DWR-Imprägnierung. Sie ist leicht komprimierbar und lässt sich in ihrer eigenen Innentasche verstauen.
- Anatomisch geformter Schnitt für erhöhte Bewegungsfreiheit. Kapuze mit Gummiband-Einfassung. Bündchen mit Gummiband-Einfassung.
- 1 Reißverschluss-Brusttasche und eine Innentasche zum Verstauen des Kleidungsstücks.
- Reflektierende Details.
- Gewebe mit bluesign APPROVED-Siegel.



THUNDER JKT W 1643895



New Colors



ACID LIME/WHALES GREY - 8543



DEEP NAUTICAL - 8530

| | |
|--------|-----------------------------|
| FABRIC | 90% Polyester, 10% Elastane |
| FIT | Regular |
| SIZES | EU XS-XXL US/CA XXS-XL |
| WEIGHT | 335 g |

FEATURES

Extrem vielseitige, leichte Kapuzenjacke aus Stormfleece Pro-Gewebe.

- UVA-Strahlenschutz 50+.
- Hohe Windbeständigkeit.
- Recyceltes Gewebe aus Post-Consumer-Plastikflaschen, hohe Wasserdichtigkeit. Regenfestigkeitstest (AATCC 35) bestanden. Äußerst atmungsaktiv. Die Luftdurchlässigkeit beträgt 10,4 (ASTM D737).
- PFC-freie DWR-Imprägnierung. Gut komprimierbar. Anatomisch vorgeformter Schnitt für eine erhöhte Bewegungsfreiheit. Kapuze mit Elasthan-Einfassung. Ärmelbündchen mit Elasthan-Einfassung und Daumenloch.
- Zwei Eingriffstaschen mit Reißverschluss.
- Säume über Gummizug regulierbar. Flatlock-Nähte.
- Reflektierende Details.
- Gewebe Bluesign-zertifiziert.



CYCLONE JKT W 1643767



New Colors



DEEP NAUTICAL - 8530



ACID LIME - 6933

| | |
|--------|-------------------------|
| FABRIC | 100% Polyamide |
| FIT | Regular |
| SIZES | EU S-3XL US/CA XS-XXL |
| WEIGHT | 190 g |

FEATURES

Bi-elastische, vollkommen wasserundurchlässige (Wassersäule 20.000 mm) und atmungsaktive (MVP 20.000 g x m² x 24 h) Jacke aus Shelltec Active Flex, 2,5 Schichten, mit PFC-freier, wasserabweisender Behandlung. Für erhöhte Bewegungsfreiheit weist diese Jacke Kinnschutz, Zwickel im Achselbereich und einen anatomisch geformten Schnitt auf. Darüber hinaus ist sie leicht komprimierbar (zum einfachen Transport kann sie in der Innentasche verstaut werden) und mit einer Taillebündelregulierung über Schnur und Tanka, einer Reißverschluss-Brusttasche und reflektierenden Details für eine bessere Sichtbarkeit ausgestattet.

- Wasserundurchlässiges und atmungsaktives Gewebe.
- Bi-elastisches Gewebe.
- Post-industrielles Nylongewebe.
- PFC-freie DWR-Imprägnierung.
- Gewebe mit bluesign APPROVED-Siegel.





Climvibe Series

Konfort und Design.

Nachhaltigkeit.

Zusammenarbeit mit kletterer der weltklasse.

Bergsteigen ist Fertigkeit, Geschick, Widerstandsfähigkeit und viel Praxis.

Aber es ist auch Leidenschaft und Lebensstil.

Für alle diese wagemutigen Bergsteiger, die das Freiheitsgefühl genießen, das ihnen die Besteigung unmöglicher Bergwände vermittelt.

HUASTECA 1208234



New



WHALES GREY - 5775



MYKONOS BLUE - 8529



APRICOT BRANDY - 8537

| | |
|--------|-------------------------|
| FABRIC | 100% Cotton |
| FIT | Regular |
| SIZES | EU S-3XL US/CA XS-XXL |

FEATURES

Ärmelloses T-Shirt HUASTECA, ein Must-have für alle Naturfreunde und Bergsteiger, aus Bio-Baumwolle, 115 g/m², ohne Pestizide angebaut, im Sinne unserer nachhaltigen Berufung, mit attraktivem Print auf der Rückseite.



BEN NEVIS 1208232



New



GREEN SHEEN - 8527



WHALES GREY - 5775



MYKONOS BLUE - 8529

| | |
|--------|-------------------------|
| FABRIC | 100% Cotton |
| FIT | Regular |
| SIZES | EU S-3XL US/CA XS-XXL |

FEATURES

Unser Herren-T-Shirt BEN NEVIS eignet sich für jede Aktivität, die Sie für den Tag geplant haben.

- Ein leichtes Basic für den täglichen Gebrauch aus Bio-Baumwolle mit besonders weicher Haptik.
- Die Kombination schlechthin für einen alltagstauglichen, schlichten und nachhaltigen Look.



SINAI 1208238



New



APRICOT BRANDY - 8537



WHALES GREY - 5775



BRIGHT WHITE - 2854

| | |
|--------|-------------------------|
| FABRIC | 100% Cotton |
| FIT | Regular |
| SIZES | EU S-3XL US/CA XS-XXL |

FEATURES

Unser Herren-T-Shirt SINAI mit All-over-Grafik eignet sich für jede Aktivität, die Sie für den Tag geplant haben.

- Ein leichtes Basic für den täglichen Gebrauch, aus Bio-Baumwolle, 115 g/m², ohne Pestizide angebaut, im Sinne unserer nachhaltigen Berufung.



OLIMPO 1208237



New



BRIGHT WHITE - 2854



WHALES GREY - 5775

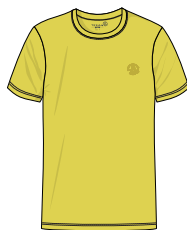

GREEN SHEEN - 8527

| | |
|--------|-------------------------|
| FABRIC | 100% Cotton |
| FIT | Regular |
| SIZES | EU S-3XL US/CA XS-XXL |

FEATURES

Unser leichtes und für den täglichen Gebrauch ideales Herren-T-Shirt OLIMPO weist ein attraktives grafisches Design auf der Rückseite auf.

- Aus Bio-Baumwolle mit besonders weicher Haptik.
- Die Kombination schlechthin für einen alltagstauglichen, schlichten und nachhaltigen Look.



HALFDOME 1263660



New



APRICOT BRANDY - 8537



MYKONOS BLUE - 8529



WHALES GREY - 5775

| | |
|--------|-------------------------|
| FABRIC | 100% Cotton |
| FIT | Regular |
| SIZES | EU S-3XL US/CA XS-XXL |

FEATURES

Unser Herren-Sweatshirt HALFDOME ist besonders vielseitig, ideal zum Bouldern, und es eignet sich für alles, was Sie für den Tag geplant haben.

- Aus Bio-Baumwolle mit besonders weicher Haptik und Elasthan, was für Bewegungsfreiheit sorgt.
- Die Kombination schlechthin aus technischer Funktionalität, Schlichtheit und Nachhaltigkeit.
- Halsausschnitt, Taillebund und Ärmelbündchen mit Gummiband.
- Daumenöffnungen an den Ärmelbündchen.
- Ein tragefreundliches Kleidungsstück, konzipiert für ein breites Bewegungsspektrum.
- Eine Vordertasche, Rückseite mit Grafik.



TOUBKAL 1644090



New



GREEN SHEEN - 8527



WHALES GREY - 5775



MYKONOS BLUE - 8529

| | |
|--------|-------------------------|
| FABRIC | 100% Cotton |
| FIT | Regular |
| SIZES | EU S-3XL US/CA XS-XXL |

FEATURES

Unser Herren-Kapuzenssweatshirt TOUBKAL ist besonderes vielseitig, ideal zum Bouldern, und es eignet sich für alles, was Sie für den Tag geplant haben.

- Aus Bio-Baumwolle mit besonders weicher Haptik und Elasthan, was für Bewegungsfreiheit sorgt.
- Die Kombination schlechthin aus technischer Funktionalität, Schlichtheit und Nachhaltigkeit.
- Halsausschnitt, Taillebund und Ärmelbündchen mit Gummiband.
- Daumenöffnungen an den Ärmelbündchen.
- Ein tragefreundliches Kleidungsstück, konzipiert für ein breites Bewegungsspektrum.
- Zwei Eingriffstaschen vorne.



SMITH ROCK BERM 1542117



New



DEEP HONEY - 8528



DENIM - 5419

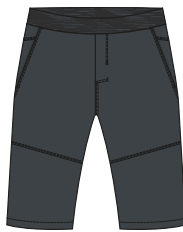

WHALES GREY - 5775

| | |
|--------|-------------------------|
| FABRIC | 97% Cotton, 3% Elastane |
| FIT | Regular |
| SIZES | EU S-3XL US/CA XS-XXL |

FEATURES

Unsere Herrenbermudashorts SMITH ROCK BERM sind besonders vielseitig, ideal zum Bouldern, und sie eignen sich für alles, was Sie für den Tag geplant haben.

- Das DENIM-Modell ist ein einzigartiges Gemisch aus Bio-Baumwolle, recycelter POST-CONSUMER-Baumwolle, recyceltem PRE-CONSUMER-Polyester und Elasthan, das für Bewegungsfreiheit sorgt.
- Das gefärbte Modell ist ein Gemisch aus Bio-Baumwolle und Elasthan.
- Die Kombination schlechthin aus technischer Funktionalität, Schlichtheit und Nachhaltigkeit.
- Nachhaltiges Mischgewebe, ideal zum Bouldern.
- Elastischer Taillenbund für einen bequemen Sitz.
- Ein tragefreundliches Kleidungsstück, konzipiert für ein breites Bewegungsspektrum.
- Zwei Vordertaschen und eine Gesäßtasche.
- Schlaufe für Zahnbürste.



KALYMNOS BERM 1542118



New



APRICOT BRANDY - 8537



WHALES GREY - 5775



DENIM - 5419

| | |
|--------|-------------------------|
| FABRIC | 97% Cotton, 3% Elastane |
| FIT | Regular |
| SIZES | EU S-3XL US/CA XS-XXL |

FEATURES

Unsere Herren-Bermudashorts KALYMNOS BERM sind besonders vielseitig, ideal zum Bouldern, und sie eignen sich für alles, was Sie für den Tag geplant haben.

- Das DENIM-Modell ist ein einzigartiges Gemisch aus Bio-Baumwolle, recycelter POST-CONSUMER-Baumwolle, recyceltem PRE-CONSUMER-Polyester und Elasthan.
- Die Kombination schlechthin aus technischer Funktionalität, Schlichtheit und Nachhaltigkeit.
- Das gefärbte Modell ist ein Gemisch aus Bio-Baumwolle und Elasthan, das für Bewegungsfreiheit sorgt.
- Nachhaltiges Mischgewebe, hergestellt aus Hanf und Bio-Baumwolle.
- Ideal sowohl zum Bouldern als auch zum Tragen in der Freizeit.
- Elastischer Taillenbund für einen bequemen Sitz.
- Ein tragefreundliches Kleidungsstück, konzipiert für ein breites Bewegungsspektrum.
- Zwei Vordertaschen, zwei Reißverschluss-Seitentaschen und zwei Gesäßtaschen.
- Schlaufe für Zahnbürste.



SMITH ROCK PT 1274123



New



DENIM - 5419



WHALES GREY - 5775

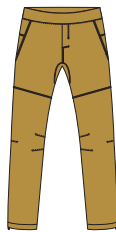

DEEP HONEY - 8528

| | |
|--------|-------------------------|
| FABRIC | 97% Cotton, 3% Elastane |
| FIT | Regular |
| SIZES | EU S-3XL US/CA XS-XXL |

FEATURES

Unsere Herrenhose SMITH ROCK PT weist ein hohes Maß an technischer Funktionalität und Vielseitigkeit auf und eignet sich perfekt zum Bouldern.

- Das DENIM-Modell ist ein einzigartiges Gemisch aus Bio-Baumwolle, recycelter POST-CONSUMER-Baumwolle, recyceltem PRE-CONSUMER-Polyester und Elasthan.
- Die Kombination schlechthin aus technischer Funktionalität, Schlichtheit und Nachhaltigkeit.
- Das gefärbte Modell ist ein Gemisch aus Bio-Baumwolle und Elasthan, das für Bewegungsfreiheit sorgt.
- Ideal zum Bouldern.
- Elastischer Taillenbund für einen bequemen Sitz.
- Ein tragefreundliches Kleidungsstück, konzipiert für ein breites Bewegungsspektrum.
- Zwei Vordertaschen und eine Gesäßtasche.
- Schlaufe für Zahnbürste.
- Saumregulierung über Gummizug.



KALYMNOS PT 1274124



New



WHALES GREY - 5775



APRICOT BRANDY - 8537



DENIM - 5419

| | |
|--------|-------------------------|
| FABRIC | 97% Cotton, 3% Elastane |
| FIT | Regular |
| SIZES | EU S-3XL US/CA XS-XXL |

FEATURES

Unsere Herrenhose KALYMNOS ist besonders vielseitig, ideal zum Bouldern, und sie eignet sich für alles, was Sie für den Tag geplant haben.

- Das DENIM-Modell ist ein einzigartiges Gemisch aus Bio-Baumwolle, recycelter POST-CONSUMER-Baumwolle, recyceltem PRE-CONSUMER-Polyester und Elasthan.
- Die Kombination schlechthin aus technischer Funktionalität, Schlichtheit und Nachhaltigkeit.
- Das gefärbte Modell ist ein Gemisch aus Bio-Baumwolle und Elasthan, das für Bewegungsfreiheit sorgt.
- Ideal sowohl zum Bouldern als auch zum Tragen in der Freizeit.
- Elastischer Taillenbund für einen bequemen Sitz.
- Ein tragefreundliches Kleidungsstück, konzipiert für ein breites Bewegungsspektrum.
- Zwei Vordertaschen, zwei Reißverschluss-Seitentaschen und zwei Gesäßtaschen.
- Tasche für Zahnbürste.
- Säume mit Gummischnur für Halt.





CLIMVIBE MEN

IFNI 1208235



New



GRAPEFRUIT WAHED - 8930



WHALES GREY - 5775



PASTEL MARINE - 8533

| | |
|--------|--------------------------|
| FABRIC | 100% Cotton |
| FIT | Regular |
| SIZES | EU XS-XXL US/CA XXS-XL |

FEATURES

Ärmelloses T-Shirt IFNI, ein Must-have für alle Naturfreunde und Bergsteiger, aus Bio-Baumwolle, 115 g/m², ohne Pestizide angebaut, im Sinne unserer nachhaltigen Berufung.



MERA 1208236



New



APRICOT BRANDY - 8537



SUNNY LIME - 8535



PASTEL MARINE - 8533

| | |
|--------|--------------------------|
| FABRIC | 100% Cotton |
| FIT | Regular |
| SIZES | EU XS-XXL US/CA XXS-XL |

FEATURES

Unser leichtes und für den täglichen Gebrauch ideales Damen-T-Shirt MERA weist ein attraktives grafisches Design auf der Rückseite auf.

- Aus Bio-Baumwolle mit besonders weicher Haptik.
- Die Kombination schlechthin für einen alltagstauglichen, schlichten und nachhaltigen Look.



SOLANA 1208239



New



SUNNY LIME - 8535



BRIGHT WHITE - 2854

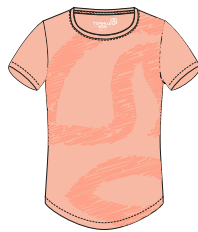

GRAPEFRUIT WAHED - 8930

| | |
|--------|--------------------------|
| FABRIC | 100% Cotton |
| FIT | Regular |
| SIZES | EU XS-XXL US/CA XXS-XL |

FEATURES

Unser Damen-T-Shirt SOLANA mit AllOver-Grafik eignet sich für jede Aktivität, die Sie für den Tag geplant haben.

- Ein leichtes Basic für den täglichen Gebrauch, aus Bio-Baumwolle, 115 g/m², ohne Pestizide angebaut, im Sinne unserer nachhaltigen Berufung.



SENARTA 1263661



New



APRICOT BRANDY - 8537

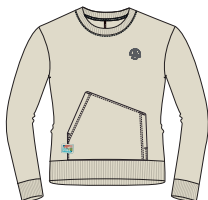

NATURAL - 2911



WHALES GREY - 5775

| | |
|--------|--------------------------|
| FABRIC | 100% Cotton |
| FIT | Regular |
| SIZES | EU XS-XXL US/CA XXS-XL |

FEATURES

Unser Damen-Sweatshirt SENARTA ist besonders vielseitig, ideal zum Bouldern, und es eignet sich für alles, was Sie für den Tag geplant haben.

- Aus Bio-Baumwolle mit besonders weicher Haptik und Elasthan, was für Bewegungsfreiheit sorgt.
- Die Kombination schlechthin aus technischer Funktionalität, Schlichtheit und Nachhaltigkeit.
- Halsausschnitt, Taillebund und Ärmelbündchen mit Gummiband.
- Daumenöffnungen an den Ärmelbündchen.
- Ein tragefreundliches Kleidungsstück, konzipiert für ein breites Bewegungsspektrum.
- Eine Vordertasche, Rückseite mit Grafik.



BULNES 1644089

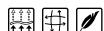

New



PASTEL MARINE - 8533



WHALES GREY - 5775



GREEN SHEEN - 8527

| | |
|--------|--------------------------|
| FABRIC | 100% Cotton |
| FIT | Regular |
| SIZES | EU XS-XXL US/CA XXS-XL |

FEATURES

Unser Damen-Kapuzensweatshirt BULNES ist besonderes vielseitig, ideal zum Bouldern, und es eignet sich für alles, was Sie für den Tag geplant haben.

- Aus Bio-Baumwolle mit besonders weicher Haptik und Elasthan, was für Bewegungsfreiheit sorgt.
- Die Kombination schlechthin aus technischer Funktionalität, Schlichtheit und Nachhaltigkeit.
- Ideal sowohl zum Bouldern als auch zum Tragen in der Freizeit.
- Halsausschnitt, Taillebund und Ärmelbündchen mit Gummiband.
- Daumenöffnungen an den Ärmelbündchen.
- Ein tragefreundliches Kleidungsstück, konzipiert für ein breites Bewegungsspektrum.
- Zwei Eingriffstaschen vorne.



SIURANA SHT 1241168

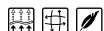

New



DENIM - 5419



DEEP HONEY - 8528



APRICOT BRANDY - 8537

| | |
|-------|--------------------------|
| SHELL | 97% Cotton, 3% Elastane |
| FIT | Regular |
| SIZES | EU XS-XXL US/CA XXS-XL |

FEATURES

Unsere Damen-Shorts SIURANA SHT sind besonderes vielseitig, ideal zum Bouldern, und sie eignen sich für alles, was Sie für den Tag geplant haben.

- Das DENIM-Modell ist ein einzigartiges Gemisch aus Bio-Baumwolle, recycelter POST-CONSUMER-Baumwolle, recyceltem PRE-CONSUMER-Polyester und Elasthan, das für Bewegungsfreiheit sorgt.
- Das gefärbte Modell ist ein Gemisch aus Bio-Baumwolle und Elasthan.
- Die Kombination schlechthin aus technischer Funktionalität, Schlichtheit und Nachhaltigkeit.
- Nachhaltiges Mischgewebe, ideal zum Bouldern.
- Elastischer Taillebund für einen bequemen Sitz.
- Ein tragefreundliches Kleidungsstück, konzipiert für ein breites Bewegungsspektrum.
- Zwei Vordertaschen und eine Gesäßtasche.
- Schlaufe für Zahnbürste.



SIURANA BERM 1542119



New

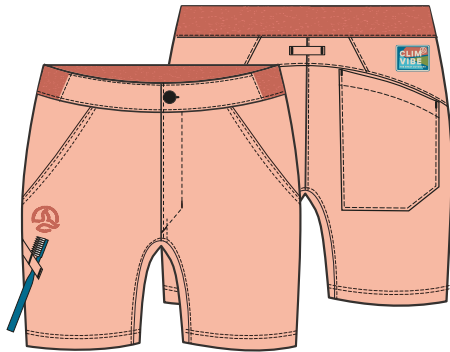

GRAPEFRUIT WAHED - 8930



DENIM - 5419



WHALES GREY - 5775

| | |
|--------|--------------------------|
| FABRIC | 97% Cotton, 3% Elastane |
| FIT | Regular |
| SIZES | EU XS-XXL US/CA XXS-XL |

FEATURES

Unsere Damen-BermudaShorts SIURANA BERM sind besonderes vielseitig, ideal zum Bouldern, und sie eignen sich für alles, was Sie für den Tag geplant haben.

- Das DENIM-Modell ist ein einzigartiges Gemisch aus Bio-Baumwolle, recycelter POST-CONSUMER-Baumwolle, recyceltem PRE-CONSUMER-Polyester und Elasthan, das für Bewegungsfreiheit sorgt.
- Das gefärbte Modell ist ein Gemisch aus Bio-Baumwolle und Elasthan.
- Die Kombination schlechthin aus technischer Funktionalität, Schlichtheit und Nachhaltigkeit.
- Nachhaltiges Mischgewebe, ideal zum Bouldern.
- Elastischer Taillenbund für einen bequemen Sitz.
- Ein tragfreundliches Kleidungsstück, konzipiert für ein breites Bewegungsspektrum.
- Zwei Vordertaschen und eine Gesäßtasche.
- Schlaufe für Zahnbürste.



SIURANA PNT 1274126



New

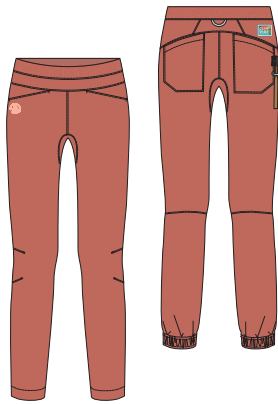

APRICOT BRANDY - 8537



WHALES GREY - 5775



DENIM - 5419

| | |
|--------|--------------------------|
| FABRIC | 97% Cotton, 3% Elastane |
| FIT | Regular |
| SIZES | EU XS-XXL US/CA XXS-XL |

FEATURES

Unsere Damenhose SIURANA PNT ist besonderes vielseitig, ideal zum Bouldern, und sie eignet sich für alles, was Sie für den Tag geplant haben.

- Das DENIM-Modell ist ein einzigartiges Gemisch aus Bio-Baumwolle, recycelter POST-CONSUMER-Baumwolle, recyceltem PRE-CONSUMER-Polyester und Elasthan.
- Die Kombination schlechthin aus technischer Funktionalität, Schlichtheit und Nachhaltigkeit.
- Das gefärbte Modell ist ein Gemisch aus Bio-Baumwolle und Elasthan, das für Bewegungsfreiheit sorgt.
- Ideal sowohl zum Bouldern als auch zum Tragen in der Freizeit.
- Elastischer Taillenbund für einen bequemen Sitz.
- Ein tragfreundliches Kleidungsstück, konzipiert für ein breites Bewegungsspektrum.
- Zwei Vordertaschen, zwei Reißverschluss-Seitentaschen und zwei Gesäßtaschen.
- Tasche für Zahnbürste.
- Säume mit Gummischnur für Halt.





Trekking Series

Intensive aktivitäten.

Technische präzision.

Design.

Kleidungsstücke, die sich perfekt an den Benutzer anpassen und in Zusammenarbeit mit weltweit anerkannten Lieferanten entwickelt wurden. Sie bestehen aus hochleistungsfähigen Stoffen.

FORBET TEE M 1207925



New Colors



GOJI BERRY - 8536



BLACK/DEEP LIME - 8645



DEEP NAUTICAL - 8530

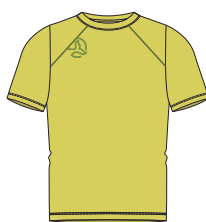

GREEN SHEEN - 8527

| | |
|--------|-------------------------|
| FABRIC | 100% Polyester |
| FIT | Regular |
| SIZES | EU S-3XL US/CA XS-XXL |
| WEIGHT | 90 g |

FEATURES

Technisches Shirt für zahlreiche Aktivitäten aus recyceltem Gewebe mit DRYSHELL-Technologie, leicht, tragefreundlich und schnell trocknend.

- Absorbiert den Schweiß und transportiert ihn nach außen.
- Antibakterielle Behandlung POLYGIENE®.
- Verhindert unangenehme Geruchsbildung.
- Gute Elastizität für einen optimalen Tragekomfort.
- Flatlock-Nähte.
- Gewebe aus recycelten Post-Consumer-Plastikflaschen.
- PFC-freie, wasserabweisende Behandlung (DWR).
- Gewebe mit BLUESIGN® APPROVED-Siegel.



AFTIR TANK TOP M 1207514



New Colors



WHALES GREY - 5775



BRILLIANT BLUE - 8531



ORANGE.COM - 7474

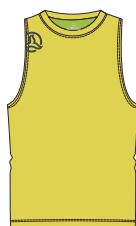

GREEN SHEEN - 8527

| | |
|--------|-------------------------|
| FABRIC | 100% Polyester |
| FIT | Regular |
| SIZES | EU S-3XL US/CA XS-XXL |
| WEIGHT | 135 g |

FEATURES

Ärmelloses technisches Shirt für zahlreiche Aktivitäten aus recyceltem Gewebe mit DRYSHELL-Technologie, leicht, tragefreundlich und schnell trocknend.

- Absorbiert den Schweiß und transportiert ihn nach außen.
- Antibakterielle Behandlung POLYGIENE®.
- Verhindert unangenehme Geruchsbildung.
- Gute Elastizität für einen optimalen Tragekomfort.
- Flatlock-Nähte.
- Gewebe aus recycelten Post-Consumer-Plastikflaschen.
- PFC-freie, wasserabweisende Behandlung (DWR).
- Gewebe mit BLUESIGN® APPROVED-Siegel.



SLUM TEE M 1207517



New Colors

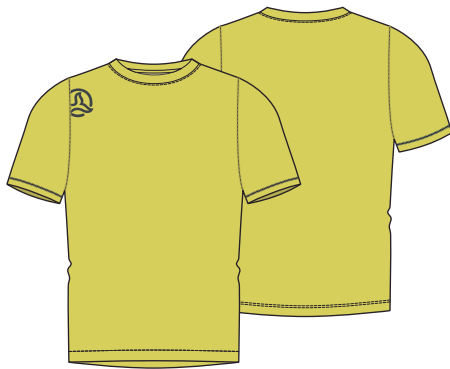

GREEN SHEEN - 8527



WHALES GREY - 5775



BRILLIANT BLUE - 8531



ORANGE.COM - 7474

| | |
|--------|-------------------------|
| FABRIC | 100% Polyester |
| FIT | Regular |
| SIZES | EU S-3XL US/CA XS-XXL |
| WEIGHT | 160 g |

FEATURES

Technisches Shirt für zahlreiche Aktivitäten aus recyceltem Gewebe mit DRYSHELL-Technologie, leicht, tragefreundlich und schnell trocknend.

- Absorbiert den Schweiß und transportiert ihn nach außen.
- Antibakterielle Behandlung POLYGIENE®.
- Verhindert unangenehme Geruchsbildung.
- Gute Elastizität für einen optimalen Tragekomfort.
- Flatlock-Nähte.
- Gewebe aus recycelten Post-Consumer-Plastikflaschen.
- PFC-freie, wasserabweisende Behandlung (DWR).
- Gewebe mit BLUESIGN® APPROVED-Siegel.



KRIN TEE M 1207539



New Colors



DEEP NAUTICAL - 8530



BLACK - 9937

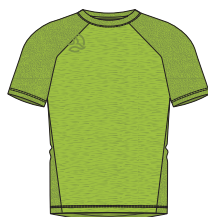

DEEP LIME - 7576



ORANGE.COM - 7474

| | |
|--------|-------------------------|
| FABRIC | 100% Polyester |
| FIT | Regular |
| SIZES | EU S-3XL US/CA XS-XXL |
| WEIGHT | 145 g |

FEATURES

Technisches Kurzarm-Shirt für zahlreiche Aktivitäten aus recyceltem Gewebe mit DRYSHELL-Technologie, leicht, tragefreundlich und schnell trocknend.

- Absorbiert den Schweiß und transportiert ihn nach außen
- Antibakterielle Behandlung POLYGIENE®
- Verhindert unangenehme Geruchsbildung
- Hervorragende Pilling-Resistenz.
- Extrem elastisch für einen optimalen Tragekomfort.
- Flatlock-Nähte
- Gewebe aus recycelten Post-Consumer-Plastikflaschen.
- PFC-freie, wasserabweisende (DWR) Behandlung.
- Gewebe mit BLUESIGN® APPROVED-Siegel



KRODI LS TEE M 1207537

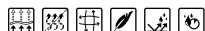

New Colors



ORANGE.COM - 7474



BLACK - 9937



DEEP NAUTICAL - 8530



DEEP LIME - 7576

| | |
|--------|-------------------------|
| FABRIC | 100% Polyester |
| FIT | Regular |
| SIZES | EU S-3XL US/CA XS-XXL |
| WEIGHT | 170 g |

FEATURES

Technisches Langarm-Shirt für zahlreiche Aktivitäten aus recyceltem Gewebe mit DRYSHELL-Technologie, leicht, tragefreundlich und schnell trocknend.

- Absorbiert den Schweiß und transportiert ihn nach außen.
- Antibakterielle Behandlung POLYGIENE®.
- Verhindert unangenehme Geruchsbildung.
- Hervorragende Pilling-Resistenz.
- Hervorragende Elastizität für einen optimalen Tragekomfort.
- Flatlock-Nähte.
- Gewebe aus recycelten Post-Consumer-Plastikflaschen.
- PFC-freie, wasserabweisende Behandlung (DWR).
- Gewebe mit BLUESIGN® APPROVED-Siegel.



SKELD 2.0 POLO M 1291916



New



ORANGE.COM - 7474



WHALES GREY - 5775



BRILLIANT BLUE - 8531

| | |
|--------|-------------------------|
| FABRIC | 100% Polyester |
| FIT | Regular |
| SIZES | EU S-3XL US/CA XS-XXL |

FEATURES

Technisches Poloshirt für zahlreiche Aktivitäten aus recyceltem Gewebe mit DRYSHELL-Technologie, leicht, tragefreundlich und schnell trocknend.

- Absorbiert den Schweiß und transportiert ihn nach außen.
- Antibakterielle Behandlung POLYGIENE®.
- Verhindert unangenehme Geruchsbildung.
- Gute Elastizität für einen optimalen Tragekomfort.
- Flatlock-Nähte.
- Brusttasche mit verdecktem Reißverschluss.
- Gewebe aus recycelten Post-Consumer-Plastikflaschen.
- PFC-freie, wasserabweisende Behandlung (DWR).
- Gewebe mit BLUESIGN® APPROVED-Siegel.



ATHYM ST M 1481262



New Colors

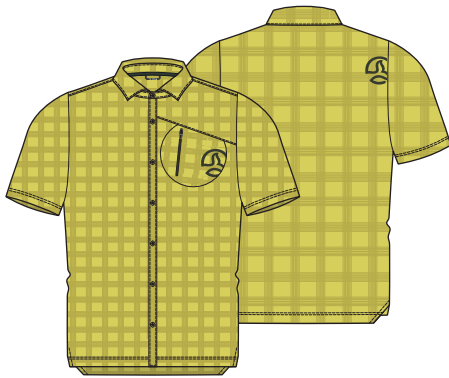

GREEN SHEEN - 8527



WHALES GREY/BLACK - 5780



DEEP NAUTICAL - 8530



GOJI BERRY - 8536

| | |
|--------|-----------------------------|
| FABRIC | 86% Polyamide, 14% Elastane |
| FIT | Regular |
| SIZES | EU S-3XL US/CA XS-XXL |
| WEIGHT | 135 g |

FEATURES

Technisches bi-elastisches Hemd aus SHELLSTRETCH mit lasergeschnittener und gebondeter Reißverschluss-Brusttasche.

- Ganz leicht, tragfreundlich und luftig.
- Absorbiert den Schweiß und transportiert ihn nach außen.
- Trocknet blitzschnell.
- Hervorragende Abriebfestigkeit.
- PFC-freie, wasserabweisende Behandlung (DWR).
- Gewebe mit BLUESIGN® APPROVED-Siegel.



Bluesign® approved fabric

shellstretch

KOTNI ST M 1481261



New Colors



DEEP NAUTICAL - 8530



BLACK - 9937



GRASS LIME - 7575



GOJI BERRY - 8536

| | |
|--------|-------------------------|
| FABRIC | 100% Polyester |
| FIT | Regular |
| SIZES | EU S-3XL US/CA XS-XXL |
| WEIGHT | 155 g |

FEATURES

Technisches, elastisches Hemd mit Reißverschluss-Brusttasche aus ganz weichem, tragfreundlichem und luftigem DRY-SHELL-Gewebe.

- Absorbiert den Schweiß und transportiert ihn nach außen
- Schnell trocknend
- Gewebe mit Ripstop für eine bessere Pilling-Resistenz und Reißfestigkeit.
- PFC-freie, wasserabweisende (DWR) Behandlung.
- Gewebe mit BLUESIGN® APPROVED-Siegel.



Bluesign® approved fabric

dryshell

RAKKER 1/2 ZIP M 1207536



New Colors



DEEP NAUTICAL - 8530



WHALES GREY - 5775



GOJI BERRY - 8536



DEEP LIME - 7576

| | |
|--------|-------------------------|
| FABRIC | 100% Polyester |
| FIT | Slim |
| SIZES | EU S-3XL US/CA XS-XXL |
| WEIGHT | 215 g |

FEATURES

Zweite Multiaktivitätsschicht mit halbem Reißverschluss; gefertigt aus dünnem und leichtem, jedoch wärmendem, atmungsaktivem und schnell trocknendem RECYCELTEM DRY-SHELL-Mikropolar-Gewebe. Das ganze Jahr über perfekt zum Tragen. Das Gewebe sowie die Machart und athletische Passform sorgen für eine hervorragende Bewegungsfreiheit.

- Flatlock-Nähte.
- Kinnschutz zur Vermeidung von Scheuern durch den Reißverschluss.
- Gebondete Reißverschluss-Brusttasche.
- Säume und Kapuze mit Gummi-Einfassung.
- Gute Pilling-Resistenz.
- PFC-freie, wasserabweisende (DWR) Behandlung.
- Recycelter Polyester aus Post-Consumer-Plastikflaschen.



RAKKER 2.0 JKT M 1644059



New



GOJI BERRY - 8536



WHALES GREY - 5775



DEEP NAUTICAL - 8530



GRASS LIME - 7575

| | |
|--------|-------------------------|
| FABRIC | 100% Polyester |
| FIT | Regular |
| SIZES | EU S-3XL US/CA XS-XXL |

FEATURES

Zweite Multiaktivitätsschicht; gefertigt aus dünnem und leichtem, jedoch wärmendem, atmungsaktivem und schnell trocknendem RECYCELTEM DRY-SHELL-Mikropolar-Gewebe. Das ganze Jahr über perfekt zum Tragen. Das Gewebe sowie die Machart und athletische Passform sorgen für eine hervorragende Bewegungsfreiheit.

- Flatlock-Nähte.
- YKK FLAT VISLON-Reißverschlüsse zum schnellen Schließen.
- Kinnschutz zur Vermeidung von Scheuern durch den Reißverschluss.
- Gebondete Reißverschluss-Brusttasche.
- Zwei Eingriffstaschen mit unsichtbarem Reißverschluss.
- Säume und Kapuze mit Gummi-Einfassung.
- Gute Pilling-Resistenz.
- PFC-freie, wasserabweisende (DWR) Behandlung.
- Recycelter Polyester aus Post-Consumer-Plastikflaschen.



RAKKER HOOD JKT M 1643496



New Colors



DEEP LIME - 7576



WHALES GREY - 5775



DEEP NAUTICAL - 8530



GOJI BERRY - 8536

| | |
|--------|-------------------------|
| FABRIC | 100% Polyester |
| FIT | Regular |
| SIZES | EU S-3XL US/CA XS-XXL |
| WEIGHT | 275 g |

FEATURES

Kapuzenjacke als zweite Schicht, die für jede Aktivität geeignet ist; gefertigt aus dünnem und leichtem, jedoch wärmendem, atmungsaktivem und schnell trocknendem RECYCELTEM DRYSHELL-Mikropolar-Gewebe. Das ganze Jahr über perfekt zum Tragen. Das Gewebe sowie die Machart und athletische Passform sorgen für eine hervorragende Bewegungsfreiheit.

- Flatlock-Nähte.
- Kinnschutz zur Vermeidung von Scheuern durch den Reißverschluss.
- Gebondete Reißverschluss-Brusttasche.
- Säume und Kapuze mit Gummi-Einfassung.
- Gute Pilling-Resistenz.
- PFC-freie, wasserabweisende (DWR) Behandlung.
- Recycelter Polyester aus Post-Consumer-Plastikflaschen.



VEKS HOOD JKT M 1643901



New Colors



GREEN SHEEN - 8527



WHALES GREY - 5775



DEEP NAUTICAL - 8530



ORANGE.COM - 7474

| | |
|--------|-------------------------|
| FABRIC | 100% Polyester |
| FIT | Regular |
| SIZES | EU S-3XL US/CA XS-XXL |
| WEIGHT | 505 g |

FEATURES

Zweiter technischer Layer mit Kapuze und Reißverschluss für zahlreiche Aktivitäten aus WARMSHELL-Gewebe mit 3D-Oberfläche, bietet einen hervorragenden Kompromiss zwischen Wärme, Tragekomfort, Atmungsaktivität, schnellem Trocknen und Leichtigkeit.

- Antibakterielle Behandlung POLYGIENE®.
- Verhindert unangenehme Gerüche.
- Kinnschutz zur Vermeidung von Scheuern durch den Reißverschluss.
- Zwei geräumige Eingriffstaschen.
- Brusttasche für zusätzlichen Stauraum.
- Vorne mit YKK FLAT VISLON®-Reißverschluss.
- PFC-freie, wasserabweisende (DWR) Behandlung.
- Gewebe mit bluesign® APPROVED-Siegel.

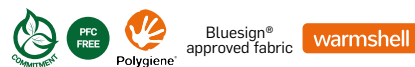

TESLIN JKT M 1644060



New



ORANGE.COM - 7474



WHALES GREY - 5775



DEEP NAUTICAL - 8530



DEEP LIME - 7576

| | |
|--------|----------------------------|
| FABRIC | 96% Polyester, 6% Elastane |
| FIT | Regular |
| SIZES | EU S-3XL US/CA XS-XXL |

FEATURES

Jacke als Second Layer für zahlreiche Aktivitäten mit einem Gemisch aus zwei recycelten, leichten, wärmenden, atmungsaktiven und schnell trocknenden WARMSHELL-Geweben. Die elastischen Gewebe, die Machart und die athletische Passform sorgen für eine hervorragende Bewegungsfreiheit. LA TESLIN erweist sich beim Tragen in kalten oder frischen Umgebungen das ganze Jahr über als ein Joker.

- Kinnschutz zur Vermeidung von Scheuern durch den Reißverschluss.
- Hervorragende Pilling-Resistenz.
- S.Café®-Behandlung gegen Geruchsbildung, für schnelleres Trocknen und zum Schutz vor UV-Strahlen.
- Strukturierte Innenfläche für optimierten Schweißtransport und bessere Wärmeisolierung.
- PFC-freie, wasserabweisende Behandlung (DWR).
- Gewebe mit bluesign®-Siegel.
- Recycelter Polyester aus Post-Consumer-Plastikflaschen.



Bluesign® approved fabric

warmshell

TILEK HOOD JKT M 1643575



New Colors



DEEP NAUTICAL - 8530



WHALES GREY - 5775



ORANGE.COM - 7474



GRASS LIME - 7575

| | |
|---------------------------------------|-----------------------------|
| FRONT & BACK | 100% Polyester |
| HOOD, SLEEVES & NEAR SIDE SEAM FABRIC | 85% Polyamide, 15% Elastane |
| FIT | Regular |
| SIZES | EU S-3XL US/CA XS-XXL |
| WEIGHT | 335 g |

FEATURES

Technischer zweiter Layer mit Kapuze und Reißverschluss für zahlreiche Aktivitäten, Konstruktion aus zwei Materialien.

- WARMSHELL an Körper und Ärmeln für einen höheren Tragekomfort, Wärme und Atmungsaktivität.
- SHELLSTRETCH in Bereichen mit stärkerem Abrieb durch das Tragen eines Rucksacks sowie an weiteren Partien wie Schultern, Ellbogen und Seiten.
- Kapuze aus SHELLSTRETCH für mehr Leichtigkeit und Flexibilität, falls das Tragen eines Helms erforderlich ist.
- Flatlock-Nähte.
- Kinnschutz zur Vermeidung von Scheuern durch den Reißverschluss.
- Zwei geräumige Eingriffstaschen.
- Vorne mit YKK FLAT VISLON®-Reißverschluss.
- Gute Pilling-Resistenz.
- PFC-freie, wasserabweisende Behandlung (DWR).
- Gewebe mit BLUESIGN® APPROVED-Siegel.
- WARMSHELL aus Polyester von recycelten Post-Consumer-Plastikflaschen.



Bluesign® approved fabric

shellstretch

warmshell

KLIGGER HARD VEST M 1601211



New Colors

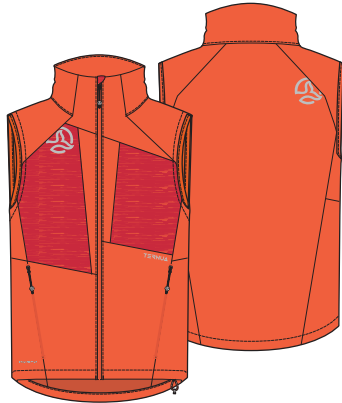

ORANGE.COM - 7474



WHALES GREY - 5775

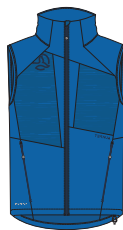

DEEP NAUTICAL - 8530

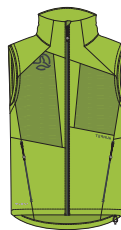

DEEP LIME - 7576

| | |
|--------|----------------------------|
| FABRIC | 88% Polyester,12% Elastane |
| FIT | Regular |
| SIZES | EU S-3XL US/CA XS-XXL |
| WEIGHT | 255 g |

FEATURES

Technische, vielseitig einsetzbare Weste aus innovativem STORM FLEECE PRO®-Gewebe, das die Vorteile von laminiertem Softshell (wasser- und winddicht) und den Tragekomfort von Maschenware in nur einer Schicht vereint. Ideal zum Schutz bei Aktivitäten im Gebirge und unerwarteten Wetterumschwüngen.

- Extrem atmungsaktiv.
- Windbeständig (CFM < 25, ASTM D737).
- Test AATCC 35 zur Regenfestigkeit bestanden.
- Zwei Eingriffstaschen.
- Elastisches Ärmelloch für eine optimale Regulierung.
- Saumregulierung einhändig.
- Extrem robust und äußerst abriebbeständig.
- Beeindruckende Leichtigkeit.
- Bi-elastisch.
- PFC-freie, wasserabweisende (DWR) Behandlung.
- Gewebe mit bluesign® APPROVED-Siegel.
- Gewebe aus recycelten Post-Consumer-Plastikflaschen.



Bluesign® approved fabric

STORMFLEECE® PRO

VERKOM HARD LITE M 1643902



New Colors



DEEP NAUTICAL - 8530



WHALES GREY/BLACK - 5780



DEEP LIME - 7576



ORANGE.COM - 7474

| | |
|--------|----------------------------|
| FABRIC | 88% Polyester,12% Elastane |
| FIT | Regular |
| SIZES | EU S-3XL US/CA XS-XXL |
| WEIGHT | 365 g |

FEATURES

Extrem technische, vielseitig einsetzbare Jacke aus innovativem STORM FLEECE PRO®-Gewebe, das die Vorteile von laminiertem Softshell (wasser- und winddicht) und den Tragekomfort von Maschenware in nur einer Schicht vereint. Ideal zum Schutz bei Aktivitäten im Gebirge und unerwarteten Wetterumschwüngen. • Extrem atmungsaktiv. • Windbeständig (CFM < 25, ASTM D737). • Test AATCC 35 zur Regenfestigkeit bestanden. • Extrem robust und äußerst abriebbeständig. • Beeindruckende Leichtigkeit. • Bi-elastisch. • Zwei geräumige Vordertaschen für zusätzlichen Stauraum. • Saum- und Ärmelbündchenregulierung über widerstandsfähigen, dicken Gummizug. • PFC-freie, wasserabweisende (DWR) Behandlung. • Gewebe mit bluesign® APPROVED-Siegel. • Gewebe aus recycelten Post-Consumer-Plastikflaschen.



Bluesign® approved fabric

STORMFLEECE® PRO

DEMIN HARD HOOD JKT M 1643585



New Colors



DEEP LIME - 7576



WHALES GREY - 5775



DEEP NAUTICAL - 8530



ORANGE.COM - 7474

| | |
|--------|-----------------------------|
| FABRIC | 88% Polyester, 12% Elastane |
| FIT | Regular |
| SIZES | EU S-3XL US/CA XS-XXL |
| WEIGHT | 430 g |

FEATURES

Extrem technische, vielseitig einsetzbare Kapuzenjacke aus innovativem STORM FLEECE PRO®, der die Vorteile von laminiertem Softshell (wasser- und winddicht) und den Tragekomfort von Maschenware in nur einer Schicht vereint. Ideal zum Schutz bei Aktivitäten im Gebirge und unerwarteten Wetterumschwüngen.

- Extrem atmungsaktiv.
- Windbeständig (CFM < 25, ASTM D737).
- Test AATCC 35 zur Regenfestigkeit bestanden.
- Mehrere Reißverschlussaschen (Hände, Brust, Ärmel).
- Saumregulierung einhändig.
- Extrem strapazierfähig und abriebbeständig.
- Beeindruckende Leichtigkeit.
- Bi-elastisch.
- PFC-freie, wasserabweisende (DWR) Behandlung.
- Gewebe mit BLUESIGN® APPROVED-Siegel.
- Gewebe aus recycelten Post-Consumer-Plastikflaschen.

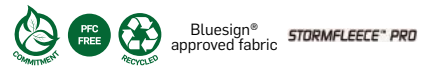

KIMO LITE JKT M 1643579



New Colors



DEEP NAUTICAL - 8530



WHALES GREY - 5775



GREEN SHEEN - 8527

| | |
|--|------------------------------|
| MAIN FABRIC | 100% Polyamide |
| FRONT, HOODY & SLEEVES DETAILS FABRIC: | 88% Polyamide, 12% Polyester |
| FIT | Regular |
| SIZES | EU S-3XL US/CA XS-XXL |
| WEIGHT | 420 g |

FEATURES

Technische Multifunktions-Jacke, isolierend, leicht wärmend, winddicht, leicht und komprimierbar, vollständig aus recycelten Geweben hergestellt. Die beiden äußeren MICROSHELL-Gewebe (glatt und Ripstop) bieten Windschutz, Wasserabweisung und Abriebbeständigkeit, während das Innenfutter aus WARMSHELL BREATHE für Wärmeisolierung und Feuchtigkeitkontrolle sorgt. Die 3 kombinierten Materialien bieten ein innovatives und leistungsstarkes Kleidungsstück, das insbesondere für frische und windige Tage geeignet ist. • Es eignet sich hervorragend als Außenschicht oder als zweite leicht wärmende Schicht mit einer Außenschicht darüber. • Das ergonomische Design und das bi-elastische Außenmaterial bieten ein sehr hohes Maß an Tragekomfort und Bewegungsfreiheit für zahlreiche Aktivitäten im Gebirge. • 2 Eingriffstaschen und 1 Brusttasche. • Saumregulierung einhändig. • Innenfutter mit antibakterieller Behandlung POLYGIENE® Beugt einer unangenehmen Geruchsbildung vor. • Extrem komprimierbare Jacke zum einfachen Transport in zusätzlichem Beutel. • Außengewebe aus Nylon 20D und 39 g/m², recycelt vor Gebrauch (Pre-Consumer-Recycling). • Isolierendes Innenmaterial aus recyceltem Post-Consumer-Polyester. • PFC-freie, wasserabweisende (DWR) Behandlung. • Gewebe mit BLUESIGN® APPROVED-Siegel.



VALDUR JKT M 1644068



New



GRASS LIME - 7575



BLACK - 9937



DARK TEAL - 6259



GOJI BERRY - 8536

| | |
|--------|-------------------------|
| FABRIC | 100% Polyester |
| FIT | Regular |
| SIZES | EU S-3XL US/CA XS-XXL |

FEATURES

Technische Jacke mit 2,5 Layern, wasserundurchlässig, atmungsaktiv, winddicht, robust und komprimierbar, gefertigt mit SHELLTEC-Technologie. Die vorgeformte Passform und das bi-elastische Gewebe bieten eine gute Bewegungsfreiheit und Tragekomfort für alle Art von Aktivitäten im Gebirge oder im Alltag. Ein Kleidungsstück, das sich das ganze Jahr über sowohl allein als bedarfsweise auch mit weiteren wärmenden Layern innen tragen lässt.

- Thermoversiegelte Nähte und wasserdichte Reißverschlüsse.
- Wassersäule 10.000 mm -Atmungsaktivität MVP 10.000 g x m² x 24 h.
- Regulierbare 3D-Kapuze.
- Halbstarre Kappe
- Reißverschluss-Vordertaschen.
- Säume regulierbar über doppelte flache Tankas für erhöhten Tragekomfort.
- Ärmelbündchen über Klettband regulierbar.
- PFC-freie, wasserabweisende Behandlung.
- Gewebe mit bluesign®-Siegel.



Bluesign® approved fabric

shelltec

KARS JKT M 1643583



New Colors



ORANGE.COM - 7474



BLACK - 9937



DEEP NAUTICAL - 8530



DEEP LIME - 7576

| | |
|--------|-------------------------|
| FABRIC | 100% Polyamide |
| FIT | Regular |
| SIZES | EU S-3XL US/CA XS-XXL |
| WEIGHT | 290 g |

FEATURES

Ganz leichte technische Jacke, 2,5 Schichten, wasserundurchlässig, atmungsaktiv, strapazierfähig und leicht komprimierbar. Die vorgeformte Passform und das semi-elastische Gewebe bieten eine gute Bewegungsfreiheit und Tragekomfort für Bergaktivitäten aller Art: von den aktivsten bis hin zu den ruhigeren.

- Gestaltung aus 2 Geweben, eines von ihnen mit Ripstop zur Verstärkung der am stärksten exponierten Teile.
- Thermoversiegelte Nähte und wasserdichte Reißverschlüsse.
- Wassersäule 20.000 mm. -Atmungsaktivität MVP 20.000 g x m² x 24 h.
- Regulierbare 3D-Kapuze.
- Reißverschlüsse vorne im Brustbereich mit 2 Funktionen: Taschen und Belüftung.
- Saum über Tankas regulierbar.
- Elastische Ärmelbündchen.
- PFC-freie, wasserabweisende Behandlung.
- Gewebe BLUESIGN®-zertifiziert.
- Außenmaterialien: Nylon-Stretch 20D und 60 g/m² recycelt vor Gebrauch (Pre-Consumer-Recycling).
- Mit Aufbewahrungs-/Transportbeutel



Bluesign® approved fabric

shelltec/ACTIVE FLEX

SKYD SHORT M 1542067



New Colors



GOJI BERRY - 8536



BLACK - 9937



DEEP NAUTICAL - 8530



GRASS LIME - 7575

| | |
|--------|-------------------------|
| FABRIC | 100% Polyester |
| FIT | Regular |
| SIZES | EU S-3XL US/CA XS-XXL |
| WEIGHT | 135 g |

FEATURES

Technische Shorts aus widerstandsfähigem, atmungsaktivem, schnell trocknendem und leichtem DRYSHELL-Ripstop (95 g/m²), ideal für statische oder aerobische Aktivitäten im Gebirge.

- Tragefreundlicher Taillenbund mit elastischer Größenregulierung + innerem Kordelzug.
- 3 Reißverschlussstaschen (2 verdeckte Vordertaschen + 1 Gesäßtasche).
- Ripstop-Gewebe zur Vermeidung von Rissen.
- PFC-freie, wasserabweisende (DWR) Behandlung.
- Gewebe mit OEKO-TEX®-Zertifizierung und bluesign®-Siegel.



Bluesign® approved fabric

dryshell

FELKIN SHT M 1241166



New

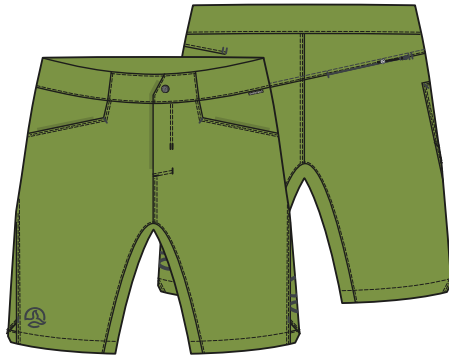

GRASS LIME - 7575



BLACK - 9937



WHALES GREY - 5775



DEEP NAUTICAL - 8530



ORANGE.COM - 7474

| | |
|--------|-----------------------------|
| FABRIC | 86% Polyester, 14% Elastane |
| FIT | Slim |
| SIZES | EU S-3XL US/CA XS-XXL |
| WEIGHT | 220 g |

FEATURES

Shorts für zahlreiche Aktivitäten mit elastischem Taillenbund, aus Shellstretch (bi-elastischer Polyester), robust, atmungsaktiv, schnell trocknend und leicht (169 g/m²).

- NORMALE Passform.
- Elastischer Taillenbund.
- UVA-Strahlenschutz 50+.
- 3 Taschen, 2 offene Vordertaschen, 1 Reißverschluss-Gesäßtasche.
- PFC-freie, wasserabweisende Behandlung (DWR).
- Gewebe mit OEKO-TEX®-Zertifizierung und bluesign®-Siegel.
- Recycelter Polyester aus Post-Consumer-Plastikflaschen.



Bluesign® approved fabric

shellstretch

FRIZ SHT M 1241138



New Colors



DEEP NAUTICAL - 8530



BLACK - 9937



DARK MARINE/DEEP NAUTICAL - 8565



DARK FOREST/GRASS LIME - 7702



ORANGE.COM - 7474



WHALES GREY/ORANGE.COM - 8566

| | |
|--------|-----------------------------|
| FABRIC | 85% Polyamide, 15% Elastane |
| FIT | Regular |
| SIZES | EU S-3XL US/CA XS-XXL |
| WEIGHT | 235 g |

FEATURES

Shorts für zahlreiche Aktivitäten, aus Shellstretch (bi-elastisches Polyamid), extrem strapazierfähig, atmungsaktiv, schnell trocknend und leicht (145 g/m²).

- NORMALE Passform.
- UVA-Strahlenschutz 30+.
- Kombinerter Taillenbund mit Gürtel.
- 3 Reißverschlussaschen (2 Vordertaschen + 1 Gesäßtasche).
- PFC-freie, wasserabweisende Behandlung (DWR).
- Gewebe OEKO-TEX®-zertifiziert und mit BLUESIGN®-Siegel.



Bluesign® approved fabric

shellstretch

KULTUS BMD M 1542099



New



WHALES GREY/BLACK - 5780



BLACK - 9937



DARK FOREST - 4694



DARK MARINE - 1908

| | |
|--------|-----------------------------|
| FABRIC | 85% Polyamide, 15% Elastane |
| FIT | Regular |
| SIZES | EU S-3XL US/CA XS-XXL |

FEATURES

Technische Bermudashorts für zahlreiche Aktivitäten, zwei Materialien, extrem leicht (133 g/m²) und robust, aus SHELLSTRETCH (bi-elastisches Polyamid). Die ergonomische SLIM FIT-Passform, der über doppeltes Klettband regulierbare Taillenbund und das weiche Gewebe bieten ein hohes Maß an Tragekomfort und Bewegungsfreiheit bei zahlreichen Outdoor-Aktivitäten.

- Hohe Abriebbeständigkeit und besonders robust.
- Bi-elastische SHELLSTRETCH-Technologie, schnell trocknend.
- Taillenbundregulierung über doppeltes Klettband.
- Lasergeschnittene und gebondete Cargotasche und Reißverschlüsse.
- 4 Reißverschlussaschen (2 Vordertaschen + 1 Cargotasche + 1 Reißverschluss-Gesäßtasche).
- PFC-freie, wasserabweisende Behandlung (DWR).
- Gewebe mit OEKO-TEX®-Zertifizierung und bluesign®-Siegel.
- Recyceltes Gewebe aus Fischernetzen und Post-Consumer-Materialien.



Bluesign® approved fabric

shellstretch

KUSOFIT LITE BMD M 1542095



New



ORANGE.COM - 7474



BLACK - 9937



WHALES GREY - 5775



DEEP NAUTICAL - 8530



GRASS LIME - 7575

| | |
|--------|-----------------------------|
| FABRIC | 85% Polyamide, 15% Elastane |
| FIT | Slim |
| SIZES | EU S-3XL US/CA XS-XXL |
| WEIGHT | 200 g |

FEATURES

Bermudashorts für zahlreiche Aktivitäten, aus Shellstretch (bi-elastisches Polyamid), aus recycelten Fischernetzen, besonders robust, atmungsaktiv, schnell trocknend und leicht (130 g/m²). Ein perfekter Joker für statischere Aktivitäten wie Trekking oder dynamischere Aktivitäten wie Fast Hiking dank der Passform und des über Reepschnur regulierbaren, elastischen Taillebunds.

- SLIM FIT-Passform
- Elastischer Taillebund mit zusätzlicher Regulierung über Reepschnur.
- Lasergeschnittene und gebondete Cargotasche und Reißverschlüsse.
- 4 Reißverschlussaschen (2 Vordertaschen + 1 Cargotasche + 1 Gesäßtasche).
- Reißverschluss-Schieber mit Sperrfunktion zur Vermeidung von Unannehmlichkeiten, unbeabsichtigtem Gleiten oder Verhaken bei dynamischeren Aktivitäten.
- PFC-freie, wasserabweisende Behandlung (DWR).
- Gewebe mit OEKO-TEX®-Zertifizierung und bluesign®-Siegel.



ROTOR BMD M 1541995



New Colors



DARK MARINE/ORANGE.COM - 8554



BLACK - 9937



WHALES GREY/DEEP LIME - 7703



DEEP NAUTICAL - 8530



GRASS LIME - 7575

| | |
|--------|-----------------------------|
| FABRIC | 85% Polyamide, 15% Elastane |
| FIT | Slim |
| SIZES | EU S-3XL US/CA XS-XXL |
| WEIGHT | 260 g |

FEATURES

Ganz leichte, technische Bermudashorts für zahlreiche Aktivitäten aus recyceltem, bi-elastischem Polyamid aus Fischernetzen (REDCYCLE) und Post-Consumer-Material (130 g/m²). Die ergonomische SLIM FIT-Passform, der über doppelten Klettbandverschluss regulierbare Taillebund und das weiche Gewebe sorgen für hervorragenden Tragekomfort und Bewegungsfreiheit. Hohe Abriebbeständigkeit und sehr robust.

- Bi-elastische SHELLSTRETCH-Technologie, schnell trocknend.
- Taillebundregulierung über doppelten Klettbandverschluss + Gürtelschlaufen.
- 4 Reißverschlussaschen (2 Vordertaschen + 1 Cargotasche + 1 Gesäßtasche).
- PFC-freie, wasserabweisende (DWR) Behandlung.
- Gewebe mit BLUESIGN® APPROVED-Siegel.
- Recyceltes Gewebe aus Fischernetzen und Post-Consumer-Materialien.



VAXLAR BMD M 1542064



New Colors



WHALES GREY - 5775



BLACK - 9937



DARK FOREST/DARK FOREST - 7611



DARK MARINE/DARK MARINE - 7356

| | |
|--------|----------------------------|
| FABRIC | 93% Polyamide, 7% Elastane |
| FIT | Regular |
| SIZES | EU S-3XL US/CA XS-XXL |
| WEIGHT | 365 g |

FEATURES

Technische, leichte, nahtlose Bermudashorts aus zwei Materialien in technischer Optik aus recyceltem, bi-elastischem Polyamid aus Fischernetzen (REDCYCLE) und Post-Consumer-Material (130 g/m²). Der ergonomische Schnitt und die weichen Materialien bieten einen hohen Tragekomfort und eine hervorragende Bewegungsfreiheit. Hohe Abriebbeständigkeit und sehr robust.

- Taschen, Säume, Taillenbund und Reißverschlüsse sind lasergeschnitten und gebondet, was für weniger Nähte sowie eine ganz minimalistische und technische Optik sorgt.
- Bi-elastische SHELLSTRETCH-Technologie, schnell trocknend
- Taillenregulierung über breiten Gürtel und Schnalle für einen optimalen Sitz während der Aktivitäten.
- 4 Reißverschlussstaschen (2 Vordertaschen + 1 Cargotasche + 1 Gesäßtasche).
- PFC-freie, wasserabweisende (DWR) Behandlung.
- Gewebe mit bluesign® APPROVED-Siegel.
- Recyceltes Gewebe aus Fischernetzen und Post-Consumer-Materialien.



Bluesign® approved fabric

shellstretch

STUR CAPRI M 1231416

New Colors



GRASS LIME - 7575

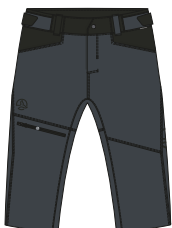

WHALES GREY - 5775



BLACK - 9937



DARK MARINE/DEEP NAUTICAL - 8565

| | |
|--------|----------------------------|
| FABRIC | 93% Polyamide, 7% Elastane |
| FIT | Slim |
| SIZES | EU S-3XL US/CA XS-XXL |
| WEIGHT | 250 g |

FEATURES

Technische Caprihose für zahlreiche Aktivitäten, zwei Materialien, extrem leicht (133 g/m²) und strapazierfähig, aus SHELLSTRECH (bi-elastisches Polyamid und Ripstop)./el/Die ergonomische SLIM FIT-Passform, der über doppeltes Klettband regulierbare Taillenbund und das weiche Gewebe sorgen für hervorragenden Tragekomfort und Bewegungsfreiheit bei vielen Aktivitäten im Freien, selbst beim Fahren mit dem Mountainbike.

- Hohe Abriebbeständigkeit und sehr robust.
- Bi-elastische SHELLSTRETCH-Technologie, schnell trocknend.
- Taillenbundregulierung über doppelten Klettbandverschluss + Gürtelschlaufen.
- 4 Taschen (2 offene Vordertaschen) + (1 Cargotasche + 1 Reißverschluss-Gesäßtasche).
- PFC-freie, wasserabweisende Behandlung (DWR).
- Gewebe OEKO-TEX®-zertifiziert und mit BLUESIGN®-Siegel.



Bluesign® approved fabric

shellstretch

FELKIN PT M 1274098



New



DARK MARINE - 1908



BLACK - 9937



WHALES GREY - 5775



DARK FOREST - 4694

| | |
|--------|-----------------------------|
| FABRIC | 86% Polyester, 14% Elastane |
| FIT | Slim |
| SIZES | EU S-3XL US/CA XS-XXL |
| WEIGHT | 325 g |

FEATURES

Hose für zahlreiche Aktivitäten mit elastischem Taillenbund, aus Shellstretch (bi-elastischer Polyester), robust, atmungsaktiv, schnell trocknend und leicht (169 g/m²).

- NORMALE Passform.
- Elastischer Taillenbund.
- UVA-Strahlenschutz 50+.
- 3 Taschen, 2 offene Vordertaschen + 1 Tasche am Hosenbein mit verdecktem Reißverschluss.
- PFC-freie, wasserabweisende Behandlung (DWR).
- Gewebe mit OEKO-TEX®-Zertifizierung und bluesign®-Siegel.
- Recycelter Polyester aus Post-Consumer-Plastikflaschen.



Bluesign® approved fabric

shellstretch

FRIZ PT M 1273735



New Colors



WHALES GREY/ORANGE.COM - 8566



BLACK - 9937



DARK MARINE/DEEP NAUTICAL - 8565



DARK FOREST/GRASS LIME - 7702



LIMESTONE - 6255

| | |
|--------|-----------------------------|
| FABRIC | 85% Polyamide, 15% Elastane |
| FIT | Regular |
| SIZES | EU S-3XL US/CA XS-XXL |
| WEIGHT | 370 g |

FEATURES

Hose für zahlreiche Aktivitäten, aus Shellstretch (bi-elastisches Polyamid), extrem strapazierfähig, atmungsaktiv, schnell trocknend und leicht (145 g/m²).

- NORMALE Passform.
- UVA-Strahlenschutz 30+.
- Kombierter Taillenbund mit Gürtel.
- Säume über Tanka regulierbar.
- 3 Reißverschlusstaschen (2 Vordertaschen + 1 Cargotasche).
- PFC-freie, wasserabweisende Behandlung (DWR).
- Gewebe OEKO-TEX®-zertifiziert und mit BLUESIGN®-Siegel.



Bluesign® approved fabric

shellstretch

KULTUS PT M 1274092



New



WHALES GREY/BLACK - 5780



BLACK - 9937



DARK FOREST - 4694



DEEP NAUTICAL - 8530



LIMESTONE - 6255

| | |
|--------|-----------------------------|
| FABRIC | 85% Polyamide, 15% Elastane |
| FIT | Regular |
| SIZES | EU S-3XL US/CA XS-XXL |

FEATURES

Technische Hose für zahlreiche Aktivitäten, zwei Materialien, leicht (133 g/m²) und robust, aus SHELLSTRECH (bi-elastisches Polyamid). Die ergonomische SLIM FIT-Passform, der über doppeltes Klettband regulierbare Taillebund und das weiche Gewebe bieten ein hohes Maß an Tragekomfort und Bewegungsfreiheit bei zahlreichen Outdoor-Aktivitäten.

- Hohe Abriebbeständigkeit und besonders robust.
- Bi-elastische SHELLSTRECH-Technologie, schnell trocknend.
- Taillebundregulierung über doppeltes Klettband.
- Saumregulierung über elastische Reepschnur und Tanks.
- Lasergeschnittene und gebondete Cargotasche und Reißverschlüsse.
- 4 Reißverschlussaschen (2 Vordertaschen + 1 Cargotasche + 1 Reißverschluss-Gesäßtasche).
- PFC-freie, wasserabweisende Behandlung (DWR).
- Gewebe mit OEKO-TEX®-Zertifizierung und bluesign®-Siegel.
- Recyceltes Gewebe aus Fischernetzen und Post-Consumer-Materialien.



Bluesign® approved fabric



KUSOFIT LITE PT M 1274088



New

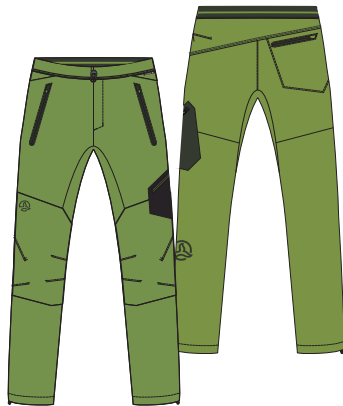

GRASS LIME - 7575



BLACK - 9937



WHALES GREY - 5775



DARK MARINE - 1908

| | |
|--------|-----------------------------|
| FABRIC | 85% Polyamide, 15% Elastane |
| FIT | Slim |
| SIZES | EU S-3XL US/CA XS-XXL |
| WEIGHT | 275 g |

FEATURES

Hose für zahlreiche Aktivitäten, aus Shellstretch (bi-elastisches Polyamid), aus recycelten Fischernetzen, besonders robust, atmungsaktiv, schnell trocknend und leicht (130 g/m²). Ein perfekter Joker für statischere Aktivitäten wie Trekking oder dynamischere Aktivitäten wie Fast Hiking dank der Passform und des über Reepschnur regulierbaren, elastischen Taillebunds.

- SLIM FIT-Passform
- Elastischer Taillebund mit zusätzlicher Regulierung über Reepschnur.
- Lasergeschnittene und gebondete Cargotasche und Reißverschlüsse.
- 4 Reißverschlussaschen (2 Vordertaschen + 1 Cargotasche + 1 Gesäßtasche).
- Reißverschluss-Schieber mit Sperrfunktion zur Vermeidung von Unannehmlichkeiten, unbeabsichtigtem Gleiten oder Verhaken bei dynamischeren Aktivitäten.
- Saumregulierung über elastische Reepschnur und Tanks.
- PFC-freie, wasserabweisende Behandlung (DWR).
- Gewebe mit OEKO-TEX®-Zertifizierung und bluesign®-Siegel.



Bluesign® approved fabric



ROTOR PT M 1273739



New Colors



DARK MARINE - 1908



BLACK - 9937



WHALES GREY - 5775



DARK MARINE/DEEP NAUTICAL - 8565



DARK FOREST/GRASS LIME - 7702

| | |
|--------|-----------------------------|
| FABRIC | 85% Polyamide 15% Elasthane |
| FIT | Slim |
| SIZES | EU S-3XL US/CA XS-XXL |
| WEIGHT | 305 g |

FEATURES

Ganz leichte, technische Hose für zahlreiche Aktivitäten aus recyceltem, bi-elastischem Polyamid aus Fischernetzen (REDCYCLE) und Post-Consumer-Material (130 g/m²). Die ergonomische SLIM FIT-Passform, der über doppelten Klettbandverschluss regulierbare Taillenbund und das weiche Gewebe sorgen für hervorragenden Tragekomfort und Bewegungsfreiheit. Hohe Abriebbeständigkeit und sehr robust.

- Bi-elastische SHELLSTRETCH-Technologie, schnell trocknend.
- Taillenbundregulierung über doppelten Klettbandverschluss + Gürtelschlaufen.
- 4 Reißverschlussstaschen (2 Vordertaschen + 1 Cargotasche + 1 Gesäßtasche).
- PFC-freie, wasserabweisende (DWR) Behandlung.
- Gewebe mit BLUESIGN® APPROVED-Siegel.
- Recyceltes Gewebe aus Fischernetzen und Post-Consumer-Materialien.



Bluesign® approved fabric

shellstretch

VAXLAR PT M 1273961



New Colors



DARK FOREST/DARK FOREST - 7611



BLACK - 9937



WHALES GREY/BLACK - 5780



DARK MARINE/DARK MARINE - 7356

| | |
|--------|----------------------------|
| FABRIC | 93% Polyamide, 7% Elastane |
| FIT | Regular |
| SIZES | EU S-3XL US/CA XS-XXL |
| WEIGHT | 310 g |

FEATURES

Technische, leichte, nahtlose Hose aus zwei Materialien in technischer Optik aus recyceltem, bi-elastischem Polyamid aus Fischernetzen (REDCYCLE) und Post-Consumer-Material (130 g/m²). Der ergonomische Schnitt und die weichen Materialien bieten einen hohen Tragekomfort und eine hervorragende Bewegungsfreiheit. Hohe Abriebbeständigkeit und sehr robust.

- Taschen, Taillenbund und Reißverschlüsse sind lasergeschnitten und gebondet, was für weniger Nähte sowie eine ganz minimalistische und technische Optik sorgt.
- Bi-elastische SHELLSTRETCH-Technologie, schnell trocknend
- Taillenregulierung über breiten Gürtel und Schnallen für einen optimalen Sitz während der Aktivitäten.
- 4 Reißverschlussstaschen (2 Vordertaschen + 1 Cargotasche + 1 Gesäßtasche).
- Saumregulierung über elastischen Kordelzug und Tankas.
- PFC-freie, wasserabweisende (DWR) Behandlung.
- Gewebe mit bluesign® APPROVED-Siegel.
- Recyceltes Gewebe aus Fischernetzen und Post-Consumer-Materialien.



Bluesign® approved fabric

shellstretch

GUNDOR PT M 1273744



New Colors



DARK MARINE - 1908



WHALES GREY/BLACK - 5780



WHALES GREY/DEEP NAUTICAL - 8524



DARK FOREST/GRASS LIME - 7702

| | |
|--------|-----------------------------|
| FABRIC | 90% Polyamide, 10% Elastane |
| FIT | Regular |
| SIZES | EU S-3XL US/CA XS-XXL |
| WEIGHT | 410 g |

FEATURES

Technische Trekking-Hose, extrem strapazierfähig und robust, aus CORDURA® und SHELLSTRETCH (bi-elastisches Polyamid), atmungsaktiv, schnell trocknend und leicht (165 g/m²), perfekt für anspruchsvolle Aktivitäten und einen intensiven Gebrauch.

- NORMALE Passform.
- UVA-Strahlenschutz 30+.
- Kombiniertes Taillenband mit Gürtel.
- Säume über Tanka regulierbar.
- 4 Reißverschlussaschen (2 Vordertaschen + 1 Cargotasche + 1 Gesäßtasche).
- PFC-freie, wasserabweisende Behandlung (DWR).
- Gewebe OEKO-TEX®-zertifiziert und mit BLUESIGN®-Siegel.



PFC FREE

Bluesign® approved fabric

CORDURA® shellstretch



AFTIRA TANK TOP W 1207530



New Colors



WHALES GREY - 5775



TANAGER TURQUOISE - 8532



DEEP LIME - 7576

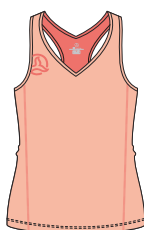

GRAPEFRUIT WASHED - 6930

| | |
|--------|--------------------------|
| FABRIC | 100% Polyester |
| FIT | Regular |
| SIZES | EU XS-XXL US/CA XXS-XL |
| WEIGHT | 100 g |

FEATURES

Ärmelloses technisches Shirt für zahlreiche Aktivitäten aus recyceltem Gewebe mit DRYSHELL-Technologie, leicht, tragefreundlich und schnell trocknend.

- Absorbiert den Schweiß und transportiert ihn nach außen.
- Antibakterielle Behandlung POLYGIENE®.
- Verhindert unangenehme Geruchsbildung.
- Gute Elastizität für einen optimalen Tragekomfort.
- Flatlock-Nähte.
- Gewebe aus recycelten Post-Consumer-Plastikflaschen.
- PFC-freie, wasserabweisende Behandlung (DWR).
- Gewebe mit BLUESIGN® APPROVED-Siegel.



FORBETA TEE W 1207933



New Colors



WHALES GREY/GRAPEFRUIT WASHED - 8576



TANAGER TURQUOISE - 8532



DEEP LIME - 7576



LIVING CORAL - 8539

| | |
|--------|-------------------------|
| FABRIC | 100% Polyester |
| FIT | Regular |
| SIZES | EU S-3XL US/CA XS-XXL |
| WEIGHT | 70 g |

FEATURES

Technisches Shirt für zahlreiche Aktivitäten aus recyceltem Gewebe mit DRYSHELL-Technologie, leicht, tragefreundlich und schnell trocknend.

- Absorbiert den Schweiß und transportiert ihn nach außen.
- Antibakterielle Behandlung POLYGIENE®.
- Verhindert unangenehme Geruchsbildung.
- Gute Elastizität für einen optimalen Tragekomfort.
- Flatlock-Nähte.
- Gewebe aus recycelten Post-Consumer-Plastikflaschen.
- PFC-freie, wasserabweisende Behandlung (DWR).
- Gewebe mit BLUESIGN® APPROVED-Siegel.



SLUMA TEE W 1207529



New Colors



WHALES GREY - 5775



TANAGER TURQUOISE - 8532



DEEP LIME - 7576



GRAPEFRUIT WASHED - 6930

| | |
|--------|--------------------------|
| FABRIC | 100% Polyester |
| FIT | Regular |
| SIZES | EU XS-XXL US/CA XXS-XL |
| WEIGHT | 115 g |

FEATURES

Technisches Shirt für zahlreiche Aktivitäten aus recyceltem Gewebe mit DRYSELL-Technologie, leicht, tragefreundlich und schnell trocknend.

- Absorbiert den Schweiß und transportiert ihn nach außen.
- Antibakterielle Behandlung POLYGIENE®.
- Verhindert unangenehme Geruchsbildung.
- Gute Elastizität für einen optimalen Tragekomfort.
- Flatlock-Nähte.
- Gewebe aus recycelten Post-Consumer-Plastikflaschen.
- PFC-freie, wasserabweisende Behandlung (DWR).
- Gewebe mit BLUESIGN® APPROVED-Siegel.



KRINA TEE W 1207538



New Colors



DEEP LIME - 7576



BLACK - 9937



DEEP NAUTICAL - 8530



GRAPEFRUIT WASHED - 6930

| | |
|--------|--------------------------|
| FABRIC | 100% Polyester |
| FIT | Regular |
| SIZES | EU XS-XXL US/CA XXS-XL |
| WEIGHT | 105 g |

FEATURES

Technisches Kurzarm-Shirt für zahlreiche Aktivitäten aus recyceltem Gewebe mit DRYSELL-Technologie, leicht, tragefreundlich und schnell trocknend.

- Absorbiert den Schweiß und transportiert ihn nach außen
- Antibakterielle Behandlung POLYGIENE®
- Verhindert unangenehme Geruchsbildung
- Hervorragende Pilling-Resistenz.
- Extrem elastisch für einen optimalen Tragekomfort.
- Flatlock-Nähte
- Gewebe aus recycelten Post-Consumer-Plastikflaschen.
- PFC-freie, wasserabweisende (DWR) Behandlung.
- Gewebe mit BLUESIGN® APPROVED-Siegel.



KRODINA T-SHIRT LS W 1207699

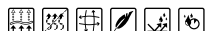

New Colors



GRAPEFRUIT WASHED - 6930



BLACK - 9937



DEEP NAUTICAL - 8530



DEEP LIME - 7576

| | |
|--------|--------------------------|
| FABRIC | 100% Polyester |
| FIT | Regular |
| SIZES | EU XS-XXL US/CA XXS-XL |
| WEIGHT | 130 g |

FEATURES

Technisches Langarm-Shirt für zahlreiche Aktivitäten aus recyceltem Gewebe mit DRYSHELL-Technologie, leicht, tragefreundlich und schnell trocknend.

- Absorbiert den Schweiß und transportiert ihn nach außen.
- Antibakterielle Behandlung POLYGIENE®.
- Verhindert unangenehme Geruchsbildung.
- Hervorragende Pilling-Resistenz.
- Hervorragende Elastizität für einen optimalen Tragekomfort.
- Flatlock-Nähte.
- Gewebe aus recycelten Post-Consumer-Plastikflaschen.
- PFC-freie, wasserabweisende Behandlung (DWR).
- Gewebe mit BLUESIGN® APPROVED-Siegel.



BRITAM ST W 1481263



New Colors



WHALES GREY/TANAGER TURQUOISE - 8544



TANAGER TURQUOISE - 8532



LIVING CORAL - 8539

| | |
|--------|-----------------------------|
| FABRIC | 86% Polyamide, 14% Elastane |
| FIT | Regular |
| SIZES | EU XS-XXL US/CA XXS-XL |
| WEIGHT | 95 g |

FEATURES

Technisches bi-elastisches Hemd aus SHELLSTRETCH.

- Ganz leicht, tragefreundlich und luftig.
- Absorbiert den Schweiß und transportiert ihn nach außen.
- Trocknet blitzschnell.
- Hervorragende Abriebfestigkeit.
- PFC-freie, wasserabweisende Behandlung (DWR).
- Gewebe mit BLUESIGN® APPROVED-Siegel.



KOTNIA ST W 1481309



New Colors



GRASS LIME - 7575



BLACK-GRAPEFRUIT WASHED - 7247



DEEP NAUTICAL - 8530

| | |
|--------|--------------------------|
| FABRIC | 100% Polyester |
| FIT | Regular |
| SIZES | EU XS-XXL US/CA XXS-XL |
| WEIGHT | 105 g |

FEATURES

Technisches, elastisches Hemd aus ganz weichem, tragefreundlichem und luftigem DRYSHELL-Gewebe.

- Absorbiert den Schweiß und transportiert ihn nach außen.
- Schnell trocknend.
- Gewebe mit Ripstop für eine bessere Pilling-Resistenz und Reißfestigkeit.
- PFC-freie, wasserabweisende Behandlung (DWR).
- Gewebe mit BLUESIGN® APPROVED-Siegel.



Bluesign® approved fabric

dryshell



BERLANA 1/2 ZIP W 1207535



New Colors



WHALES GREY - 5775



TANAGER TURQUOISE - 8532



DEEP LIME - 7576



LIVING CORAL - 8539

| | |
|--------|--------------------------|
| FABRIC | 100% Polyester |
| FIT | Regular, Slim |
| SIZES | EU XS-XXL US/CA XXS-XL |
| WEIGHT | 175 g |

FEATURES

Zweite Multiaktivitätsschicht mit halbem Reißverschluss; gefertigt aus dünnem und leichtem, jedoch wärmendem, atmungsaktivem und schnell trocknendem RECYCELTEM DRY-SHELL-Mikropolar-Gewebe. Das ganze Jahr über perfekt zum Tragen. Das Gewebe sowie die Machart und athletische Passform sorgen für eine hervorragende Bewegungsfreiheit.

- Flatlock-Nähte.
- Kinnschutz zur Vermeidung von Scheuern durch den Reißverschluss.
- Gebondete Reißverschluss-Brusttasche.
- Säume und Kapuze mit Gummi-Einfassung.
- Gute Pilling-Resistenz.
- PFC-freie, wasserabweisende (DWR) Behandlung.
- Recycelter Polyester aus Post-Consumer-Plastikflaschen.



BERLANA 2.0 JKT W3 1644062



New



DEEP NAUTICAL - 8530



WHALES GREY - 5775



DEEP LIME - 7576

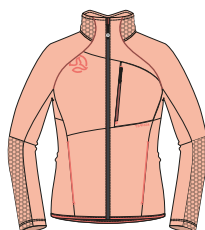

GRAPEFRUIT WASHED - 6930

| | |
|--------|--------------------------|
| FABRIC | 100% Polyester |
| FIT | Regular |
| SIZES | EU XS-XXL US/CA XXS-XL |

FEATURES

Zweite Multiaktivitätsschicht; gefertigt aus dünnem und leichtem, jedoch wärmendem, atmungsaktivem und schnell trocknendem RECYCELTEM DRY-SHELL-Mikropolar-Gewebe. Das ganze Jahr über perfekt zum Tragen. Das Gewebe sowie die Machart und athletische Passform sorgen für eine hervorragende Bewegungsfreiheit.

- Flatlock-Nähte.
- YKK FLAT VISLON-Reißverschlüsse zum schnellen Schließen.
- Kinnschutz zur Vermeidung von Scheuern durch den Reißverschluss.
- Gebondete Reißverschluss-Brusttasche.
- Zwei Eingriffstaschen mit unsichtbarem Reißverschluss.
- Säume und Kapuze mit Gummi-Einfassung.
- Gute Pilling-Resistenz.
- PFC-freie, wasserabweisende (DWR) Behandlung.
- Recycelter Polyester aus Post-Consumer-Plastikflaschen.



BERLANA HOOD JKT W 1643497



New Colors



GRAPEFRUIT WASHED - 6930



TANAGER TURQUOISE - 8532



WHALES GREY/GRAPEFRUIT WASHED - 8576



DEEP LIME - 7576

| | |
|--------|--------------------------|
| FABRIC | 100% Polyester |
| FIT | Regular |
| SIZES | EU XS-XXL US/CA XXS-XL |
| WEIGHT | 235 g |

FEATURES

Kapuzenjacke als zweite Schicht, die für jede Aktivität geeignet ist; gefertigt aus dünnem und leichtem, jedoch wärmendem, atmungsaktivem und schnell trocknendem RECYCELTEM DRYSHELL-Mikropolar-Gewebe. Das ganze Jahr über perfekt zum Tragen. Das Gewebe sowie die Machart und athletische Passform sorgen für eine hervorragende Bewegungsfreiheit.

- Flatlock-Nähte.
- Kinnschutz zur Vermeidung von Scheuern durch den Reißverschluss.
- Gebondete Reißverschluss-Brusttasche.
- Säume und Kapuze mit Gummi-Einfassung.
- Gute Pilling-Resistenz.
- PFC-freie, wasserabweisende (DWR) Behandlung.
- Recycelter Polyester aus Post-Consumer-Plastikflaschen.



VEKSA HOOD JKT W 1643915



New Colors



TANAGER TURQUOISE - 8532



WHALES GREY/LIVING CORAL - 8603



DEEP LIME - 7576



GRAPEFRUIT WASHED - 6930

| | |
|--------|-------------------------|
| FABRIC | 100% Polyester |
| FIT | Regular |
| SIZES | EU S-3XL US/CA XS-XXL |
| WEIGHT | 430 g |

FEATURES

Zweiter technischer Layer mit Kapuze und Reißverschluss für zahlreiche Aktivitäten aus WARMSHELL-Gewebe mit 3D-Oberfläche, bietet einen hervorragenden Kompromiss zwischen Wärme, Tragekomfort, Atmungsaktivität, schnellem Trocknen und Leichtigkeit.

- Antibakterielle Behandlung POLYGIENE®.
- Verhindert unangenehme Gerüche.
- Kinnschutz zur Vermeidung von Scheuern durch den Reißverschluss.
- Zwei geräumige Eingriffstaschen.
- Brusttasche für zusätzlichen Stauraum.
- Vorne mit YKK FLAT VISLON®-Reißverschluss.
- PFC-freie, wasserabweisende (DWR) Behandlung.
- Gewebe mit bluesign® APPROVED-Siegel.

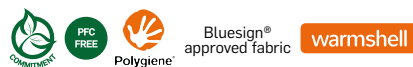

TESLIN JKT W 1644061



New



LIVING CORAL - 8539



WHALES GREY - 5775



TANAGER TURQUOISE - 8532



DEEP LIME - 7576

| | |
|--------|----------------------------|
| FABRIC | 94% Polyester, 6% Elastane |
| FIT | Regular |
| SIZES | EU S-3XL US/CA XS-XXL |

FEATURES

Jacke als Second Layer für zahlreiche Aktivitäten mit einem Gemisch aus zwei recycelten, leichten, wärmenden, atmungsaktiven und schnell trocknenden WARM SHELL-Geweben. Die elastischen Gewebe, die Machart und die athletische Passform sorgen für eine hervorragende Bewegungsfreiheit. LA TESLIN erweist sich beim Tragen in kalten oder frischen Umgebungen das ganze Jahr über als ein Joker.

- Kinnschutz zur Vermeidung von Scheuern durch den Reißverschluss.
- Hervorragende Pilling-Resistenz.
- S.Café®-Behandlung gegen Geruchsbildung, für schnelleres Trocknen und zum Schutz vor UV-Strahlen.
- Strukturierte Innenfläche für optimierten Schweißtransport und bessere Wärmeisolierung.
- PFC-freie, wasserabweisende Behandlung (DWR).
- Gewebe mit bluesign®-Siegel.
- Recycelter Polyester aus Post-Consumer-Plastikflaschen.



Bluesign® approved fabric

warmshell

TILEKA HOOD JKT W 1643576



New Colors



GRASS LIME - 7575



WHALES GREY - 5775



DEEP NAUTICAL - 8530

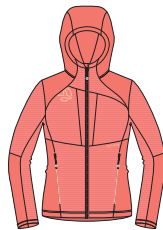

LIVING CORAL - 8539

| | |
|---------------------------------------|-----------------------------|
| FRONT & BACK | 100% Polyester |
| HOOD, SLEEVES & NEAR SIDE SEAM FABRIC | 85% Polyamide, 15% Elastane |
| FIT | Regular |
| SIZES | EU XS-XXL US/CA XXS-XL |
| WEIGHT | 270 g |

FEATURES

Technischer zweiter Layer mit Kapuze und Reißverschluss für zahlreiche Aktivitäten, Konstruktion aus zwei Materialien.

- WARM SHELL an Körper und Ärmeln für einen höheren Tragekomfort, Wärme und Atmungsaktivität.
- SHELLSTRETCH in Bereichen mit stärkerem Abrieb durch das Tragen eines Rucksacks sowie an weiteren Partien wie Schultern, Ellbogen und Seiten.
- Kapuze aus SHELLSTRETCH für mehr Leichtigkeit und Flexibilität, falls das Tragen eines Helms erforderlich ist.
- Flatlock-Nähte.
- Kinnschutz zur Vermeidung von Scheuern durch den Reißverschluss.
- Zwei geräumige Eingriffstaschen.
- Vorne mit YKK FLAT VISLON®-Reißverschluss.
- Gute Pilling-Resistenz.
- PFC-freie, wasserabweisende Behandlung (DWR).
- Gewebe mit BLUESIGN® APPROVED-Siegel.
- WARM SHELL aus Polyester von recycelten Post-Consumer-Plastikflaschen.



Bluesign® approved fabric

shellstretch

warmshell

KLIGGERA HARD VEST W 1601210



New Colors



WHALES GREY/TANAGER TURQUOISE - 8544

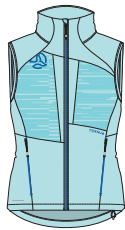

TANAGER TURQUOISE - 8532



DEEP LIME - 7576

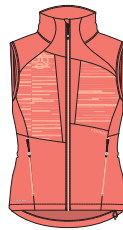

LIVING CORAL - 8539

| | |
|--------|----------------------------|
| FABRIC | 88% Polyester,12% Elastane |
| FIT | Regular |
| SIZES | EU S-3XL US/CA XS-XXL |
| WEIGHT | 100 g |

FEATURES

Technische, vielseitig einsetzbare Weste aus innovativem STORM FLEECE PRO®-Gewebe, das die Vorteile von laminiertem Softshell (wasser- und winddicht) und den Tragekomfort von Maschenware in nur einer Schicht vereint. Ideal zum Schutz bei Aktivitäten im Gebirge und unerwarteten Wetterumschwüngen.

- Extrem atmungsaktiv.
- Windbeständig (CFM < 25, ASTM D737).
- Test AATCC 35 zur Regenfestigkeit bestanden.
- Zwei Eingriffstaschen.
- Elastisches Ärmelloch für eine optimale Regulierung.
- Saumregulierung einhändig.
- Extrem robust und äußerst abriebbeständig.
- Beeindruckende Leichtigkeit.
- Bi-elastisch.
- PFC-freie, wasserabweisende (DWR) Behandlung.
- Gewebe mit bluesign® APPROVED-Siegel.
- Gewebe aus recycelten Post-Consumer-Plastikflaschen.

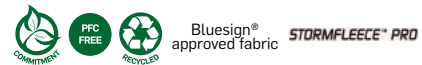

VERKAM HARD LITE W 1643914



New Colors



TANAGER TURQUOISE - 8532



WHALES GREY/GRAPEFRUIT WASHED - 8576



DEEP LIME - 7576

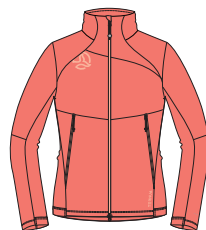

LIVING CORAL - 8539

| | |
|--------|----------------------------|
| FABRIC | 88% Polyester,12% Elastane |
| FIT | Regular |
| SIZES | EU S-3XL US/CA XS-XXL |
| WEIGHT | 300 g |

FEATURES

Extrem technische, vielseitig einsetzbare Jacke aus innovativem STORM FLEECE PRO®-Gewebe, das die Vorteile von laminiertem Softshell (wasser- und winddicht) und den Tragekomfort von Maschenware in nur einer Schicht vereint. Ideal zum Schutz bei Aktivitäten im Gebirge und unerwarteten Wetterumschwüngen.

- Extrem atmungsaktiv.
- Windbeständig (CFM < 25, ASTM D737).
- Test AATCC 35 zur Regenfestigkeit bestanden.
- Extrem robust und äußerst abriebbeständig.
- Beeindruckende Leichtigkeit.
- Bi-elastisch.
- Zwei geräumige Vordertaschen für zusätzlichen Stauraum.
- Saum- und Ärmelbündchenregulierung über widerstandsfähigen, dicken Gummizug.
- PFC-freie, wasserabweisende (DWR) Behandlung.
- Gewebe mit bluesign® APPROVED-Siegel.
- Gewebe aus recycelten Post-Consumer-Plastikflaschen.



DEMINA HARD HOOD JKT 1643586



New Colors



WHALES GREY/TANAGER TURQUOISE - 8544



TANAGER TURQUOISE - 8532



DEEP LIME - 7576



LIVING CORAL - 8539

| | |
|--------|-----------------------------|
| FABRIC | 88% Polyester, 12% Elastane |
| FIT | Regular |
| SIZES | EU XS-XXL US/CA XXS-XL |
| WEIGHT | 415 g |

FEATURES

Extrem technische, vielseitig einsetzbare Kapuzenjacke aus innovativem STORM FLEECE PRO®, der die Vorteile von laminiertem Softshell (wasser- und winddicht) und den Tragekomfort von Maschenware in nur einer Schicht vereint. Ideal zum Schutz bei Aktivitäten im Gebirge und unerwarteten Wetterumschwüngen.

- Extrem atmungsaktiv.
- Windbeständig (CFM < 25, ASTM D737)
- Test AATCC 35 zur Regenfestigkeit bestanden
- Mehrere Reißverschlussaschen (Hände, Brust, Ärmel)
- Saumregulierung einhändig.
- Extrem strapazierfähig und abriebbeständig.
- Beeindruckende Leichtigkeit.
- Bi-elastisch.
- PFC-freie, wasserabweisende (DWR) Behandlung.
- Gewebe mit BLUESIGN® APPROVED-Siegel.
- Gewebe aus recycelten Post-Consumer-Plastikflaschen.

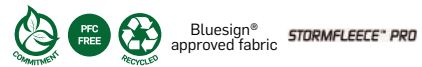

KIMOA LITE JKT W 1643580



New Colors



LIVING CORAL - 8539



WHALES GREY - 5775



TANAGER TURQUOISE - 7986

| | |
|---------------------------------------|------------------------------|
| MAIN FABRIC | 100% Polyamide |
| FRONT, HOODY & SLEEVES DETAILS FABRIC | 88% Polyamide, 12% Polyester |
| LINING | 100% Polyester |
| FIT | Regular |
| SIZES | EU XS-XXL US/CA XXS-XL |
| WEIGHT | 370 g |

FEATURES

Technische Multifunktions-Jacke, isolierend, leicht wärmend, winddicht, leicht und komprimierbar, vollständig aus recycelten Geweben hergestellt. Die beiden äußeren MICROSHHELL-Gewebe (glatt und Ripstop) bieten Windschutz, Wasserabweisung und Abriebbeständigkeit, während das Innenfutter aus WARMHELL BREATHE für Wärmeisolierung und Feuchtigkeitkontrolle sorgt. Die 3 kombinierten Materialien bieten ein innovatives und leistungsstarkes Kleidungsstück, das insbesondere für frische und windige Tage geeignet ist. • Es eignet sich hervorragend als Außenschicht oder als zweite leicht wärmende Schicht mit einer Außenschicht darüber. • Das ergonomische Design und das bi-elastische Außenmaterial bieten ein sehr hohes Maß an Tragekomfort und Bewegungsfreiheit für zahlreiche Aktivitäten im Gebirge. • 2 Eingriffstaschen und 1 Brusttasche. • Saumregulierung einhändig. • Innenfutter mit antibakterieller Behandlung POLYGIENE® Beugt einer unangenehmen Geruchsbildung vor. • Extrem komprimierbare Jacke zum einfachen Transport in zusätzlichem Beutel. • Außengewebe aus Nylon 20D und 39 g/m², recycelt vor Gebrauch (Pre-Consumer-Recycling). • Isolierendes Innenmaterial aus recyceltem Post-Consumer-Polyester. • PFC-freie, wasserabweisende (DWR) Behandlung. • Gewebe mit BLUESIGN® APPROVED-Siegel.



VALDUR JKT W 1644067



New

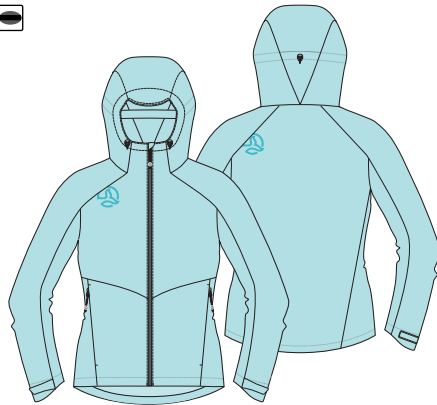

TANAGER TURQUOISE - 8532



BLACK - 9937

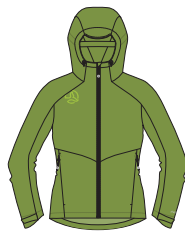

GRASS LIME - 7575

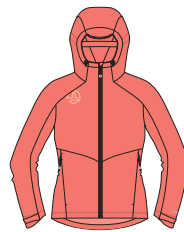

LIVING CORAL - 8539

| | |
|--------|--------------------------|
| FABRIC | 100% Polyester |
| FIT | Regular |
| SIZES | EU XS-XXL US/CA XXS-XL |

FEATURES

Technische Jacke mit 2,5 Layern, wasserundurchlässig, atmungsaktiv, winddicht, robust und komprimierbar, gefertigt mit SHELLTEC-Technologie. Die vorgeformte Passform und das bi-elastische Gewebe bieten eine gute Bewegungsfreiheit und Tragekomfort für alle Art von Aktivitäten im Gebirge oder im Alltag. Ein Kleidungsstück, das sich das ganze Jahr über sowohl allein als bedarfsweise auch mit weiteren wärmenden Layern innen tragen lässt.

- Thermoversiegelte Nähte und wasserdichte Reißverschlüsse.
- Wassersäule 10.000 mm -Atmungsaktivität MVP 10.000 g x m² x 24 h.
- Regulierbare 3D-Kapuze.
- Halbstarre Kappe
- Reißverschluss-Vordertaschen.
- Säume regulierbar über doppelte flache Tankas für erhöhten Tragekomfort.
- Ärmelbündchen über Klettband regulierbar.
- PFC-freie, wasserabweisende Behandlung.
- Gewebe mit bluesign®-Siegel.



KARSA JKT W 1643584



New Colors



DEEP LIME - 7576



BLACK - 9937



DEEP NAUTICAL - 8530

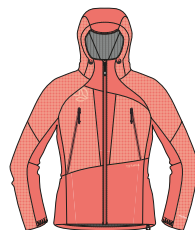

LIVING CORAL - 8539

| | |
|--------|--------------------------|
| FABRIC | 100% Polyamide |
| FIT | Regular |
| SIZES | EU XS-XXL US/CA XXS-XL |
| WEIGHT | 250 g |

FEATURES

Ganz leichte technische Jacke, 2,5 Schichten, wasserundurchlässig, atmungsaktiv, strapazierfähig und leicht komprimierbar. Die vorgeformte Passform und das semi-elastische Gewebe bieten eine gute Bewegungsfreiheit und Tragekomfort für Bergaktivitäten aller Art: von den aktivsten bis hin zu den ruhigeren.

- Gestaltung aus 2 Geweben, eines von ihnen mit Ripstop zur Verstärkung der am stärksten exponierten Teile.
- Thermoversiegelte Nähte und wasserdichte Reißverschlüsse.
- Wassersäule 20.000 mm. -Atmungsaktivität MVP 20.000 g x m² x 24 h.
- Regulierbare 3D-Kapuze.
- Reißverschlüsse vorne im Brustbereich mit 2 Funktionen: Taschen und Belüftung.
- Saum über Tankas regulierbar.
- Elastische Ärmelbündchen.
- PFC-freie, wasserabweisende Behandlung.
- Gewebe BLUESIGN®-zertifiziert.
- Außenmaterialien: Nylon-Stretch 20D und 60 g/m² recycelt vor Gebrauch (Pre-Consumer-Recycling).
- Mit Aufbewahrungs-/Transportbeutel



SKYDA SHT W 1241151



New Colors

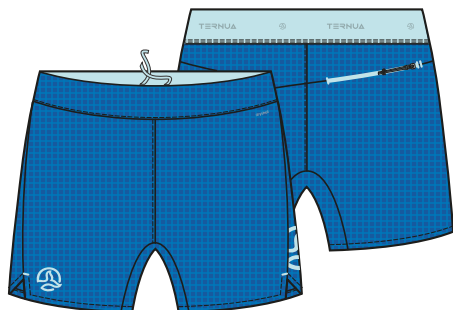

DEEP NAUTICAL - 8530



BLACK - 9937



GRASS LIME - 7575

| | |
|--------|-------------------------|
| FABRIC | 100% Polyester |
| FIT | Regular |
| SIZES | EU S-3XL US/CA XS-XXL |
| WEIGHT | 90 g |

FEATURES

Technische Shorts aus widerstandsfähigem, atmungsaktivem, schnell trocknendem und leichtem DRYSHELL-Ripstop (95 g/m²), ideal für statische oder aerobische Aktivitäten im Gebirge.

- Tragefreundlicher Taillenbund mit elastischer Größenregulierung + innerem Kordelzug.
- 3 Reißverschlussstaschen (2 verdeckte Vordertaschen + 1 Gesäßtasche).
- Ripstop-Gewebe zur Vermeidung von Rissen.
- PFC-freie, wasserabweisende (DWR) Behandlung.
- Gewebe mit OEKO-TEX®-Zertifizierung und bluesign®-Siegel.



FELKIN SHT W 1241165



New

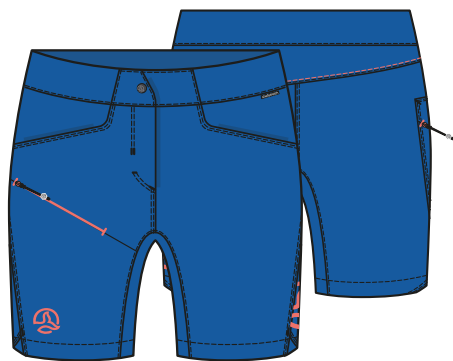

DEEP NAUTICAL - 8530



BLACK - 9937



WHALES GREY - 5775



GRASS LIME - 7575

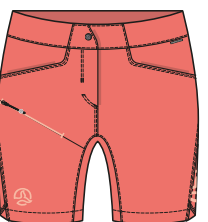

LIVING CORAL - 8539

| | |
|--------|-----------------------------|
| FABRIC | 86% Polyester, 14% Elastane |
| FIT | Slim |
| SIZES | EU S-3XL US/CA XS-XXL |
| WEIGHT | 170 g |

FEATURES

Shorts für zahlreiche Aktivitäten mit elastischem Taillenbund, aus Shellstretch (bi-elastischer Polyester), robust, atmungsaktiv, schnell trocknend und leicht (169 g/m²).

- NORMALE Passform.
- Elastischer Taillenbund.
- UVA-Strahlenschutz 50+.
- 3 Taschen, 2 offene Vordertaschen, + 1 Tasche am Hosenbein mit verdecktem Reißverschluss
- PFC-freie, wasserabweisende Behandlung (DWR).
- Gewebe mit OEKO-TEX®-Zertifizierung und bluesign®-Siegel.
- Recycelter Polyester aus Post-Consumer-Plastikflaschen.



FRIZA SHT W 1241139



New Colors



LIVING CORAL - 8539



BLACK - 9937

WHALES GREY/LIVING CORAL - 8603

DARK FOREST/DEEP LIME - 7738

DEEP NAUTICAL - 8530

| | |
|--------|-----------------------------|
| FABRIC | 85% Polyamide, 15% Elastane |
| FIT | Regular |
| SIZES | EU XS-XXL US/CA XXS-XXL |
| WEIGHT | 205 g |

FEATURES

Shorts für zahlreiche Aktivitäten, aus Shellstretch (bi-elastisches Polyamid), extrem strapazierfähig, atmungsaktiv, schnell trocknend und leicht (145 g/m²).

- NORMALE Passform.
- UVA-Strahlenschutz 30+.
- Kombierter Taillenbund mit Gürtel.
- 3 Reißverschlussaschen (2 Vordertaschen + 1 Gesäßtasche).
- PFC-freie, wasserabweisende Behandlung (DWR).
- Gewebe OEKO-TEX®-zertifiziert und mit BLUESIGN®-Siegel.



Bluesign® approved fabric

shellstretch

KULTUS BMD W 1542100



New



DARK FOREST - 4694



BLACK - 9937

WHALES GREY - 5775

DARK MARINE - 1908

| | |
|--------|-----------------------------|
| FABRIC | 85% Polyamide, 15% Elastane |
| FIT | Regular |
| SIZES | EU S-3XL US/CA XS-XXL |

FEATURES

Technische Bermudashorts für zahlreiche Aktivitäten, zwei Materialien, extrem leicht (133 g/m²) und robust, aus SHELLSTRETCH (bi-elastisches Polyamid). Die ergonomische SLIM FIT-Passform, der über doppeltes Klettband regulierbare Taillenbund und das weiche Gewebe bieten ein hohes Maß an Tragekomfort und Bewegungsfreiheit bei zahlreichen Outdoor-Aktivitäten.

- Hohe Abriebbeständigkeit und besonders robust.
- Bi-elastische SHELLSTRETCH-Technologie, schnell trocknend.
- Taillenbundregulierung über doppeltes Klettband.
- Lasergeschnittene und gebondete Cargotasche und Reißverschlüsse.
- 4 Reißverschlussaschen (2 Vordertaschen + 1 Cargotasche + 1 Reißverschluss-Gesäßtasche).
- PFC-freie, wasserabweisende Behandlung (DWR).
- Gewebe mit OEKO-TEX®-Zertifizierung und bluesign®-Siegel.
- Recyceltes Gewebe aus Fischernetzen und Post-Consumer-Materialien.



Bluesign® approved fabric

shellstretch

KUSOFIT LITE BMD W 1542096



New



GRASSLIME - 7575



BLACK - 9937



WHALES GREY - 5775



DEEP NAUTICAL - 8530

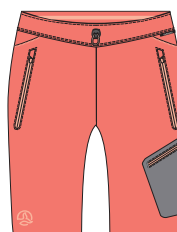

LIVING CORAL - 8539

| | |
|--------|-----------------------------|
| FABRIC | 85% Polyamide, 15% Elastane |
| FIT | Slim |
| SIZES | EU XS-XXL US/CA XXS-XL |
| WEIGHT | 160 g |

FEATURES

Bermudashorts für zahlreiche Aktivitäten, aus Shellstretch (bi-elastisches Polyamid), aus recycelten Fischernetzen, besonders robust, atmungsaktiv, schnell trocknend und leicht (130 g/m²). Ein perfekter Joker für statischere Aktivitäten wie Trekking oder dynamischere Aktivitäten wie Fast Hiking dank der Passform und des über Reepschnur regulierbaren, elastischen Taillenbunds.

- SLIM FIT-Passform
- Elastischer Taillenbund mit zusätzlicher Regulierung über Reepschnur.
- Lasergeschnittene und gebondete Cargotasche und Reißverschlüsse.
- 3 Reißverschlusstaschen (2 Vordertaschen + 1 Cargotasche).
- Reißverschluss-Schieber mit Sperrfunktion zur Vermeidung von Unannehmlichkeiten, unbeabsichtigtem Gleiten oder Verhaken bei dynamischeren Aktivitäten.
- PFC-freie, wasserabweisende Behandlung (DWR).
- Gewebe mit OEKO-TEX®-Zertifizierung und bluesign®-Siegel.



Bluesign® approved fabric

shellstretch

ROTAR BMD W 1541996



New Colors



WHALES GREY/TANAGER TURQUOISE - 8544



BLACK - 9937

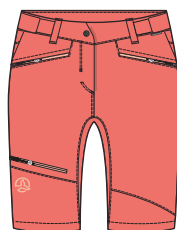

LIVING CORAL - 8539



DARK FOREST/DEEP LIME - 7738

| | |
|--------|----------------------------|
| FABRIC | 85% Polyamide 15% Elasthan |
| FIT | Slim |
| SIZES | EU XS-XXL US/CA XXS-XL |
| WEIGHT | 205 g |

FEATURES

Ganz leichte, technische Bermudashorts für zahlreiche Aktivitäten aus recyceltem, bi-elastischem Polyamid aus Fischernetzen (REDCYCLE) und Post-Consumer-Material (130 g/m²). Die ergonomische SLIM FIT-Passform, der über doppelten Klettbandverschluss regulierbare Taillenbund und das weiche Gewebe sorgen für hervorragenden Tragekomfort und Bewegungsfreiheit. Hohe Abriebbeständigkeit und sehr robust. Bi-elastische SHELLSTRETCH-Technologie, schnell trocknend.

- Taillenbundregulierung über doppelten Klettbandverschluss + Gürtelschlaufen.
- 4 Reißverschlusstaschen (2 Vordertaschen + 1 Cargotasche + 1 Gesäßtasche).
- PFC-freie, wasserabweisende (DWR) Behandlung.
- Gewebe mit BLUESIGN® APPROVED-Siegel.
- Recyceltes Gewebe aus Fischernetzen und Post-Consumer-Materialien.



Bluesign® approved fabric

shellstretch



TREKKING SERIES WOMEN

FELKIN PT W 1274097



New



WHALES GREY - 5775



BLACK - 9937



DEEP NAUTICAL - 8530



DARK FOREST - 4694

| | |
|--------|-----------------------------|
| FABRIC | 86% Polyester, 14% Elastane |
| FIT | Slim |
| SIZES | EU XS-XXL US/CA XXS-XL |
| WEIGHT | 280 g |

FEATURES

Hose für zahlreiche Aktivitäten mit elastischem Taillenbund, aus Shellstretch (bi-elastischer Polyester), robust, atmungsaktiv, schnell trocknend und leicht (169 g/m²).

- NORMALE Passform.
- Elastischer Taillenbund.
- UVA-Strahlenschutz 50+.
- 3 Taschen, 2 offene Vordertaschen + 1 Tasche am Hosenbein mit verdecktem Reißverschluss.
- PFC-freie, wasserabweisende Behandlung (DWR).
- Gewebe mit OEKO-TEX®-Zertifizierung und bluesign®-Siegel.
- Recycelter Polyester aus Post-Consumer-Plastikflaschen.



Bluesign® approved fabric

shellstretch

FRIZA PT W 1273736



New Colors

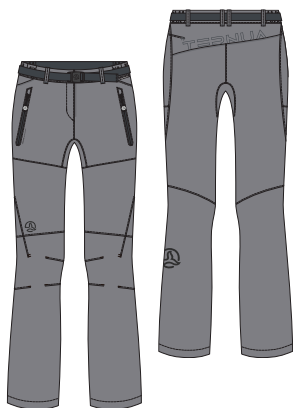

LIMESTONE - 6255



BLACK - 9937



WHALES GREY/TANAGER TURQUOISE - 8544



DEEP FOREST/SUNNY LIME - 8572



DARK MARINE - 1908

| | |
|--------|-----------------------------|
| FABRIC | 85% Polyamide, 15% Elastane |
| FIT | Regular |
| SIZES | EU XS-XXL US/CA XXS-XL |
| WEIGHT | 295 g |

FEATURES

Hose für zahlreiche Aktivitäten, aus Shellstretch (bi-elastisches Polyamid), extrem strapazierfähig, atmungsaktiv, schnell trocknend und leicht (145 g/m²).

- NORMALE Passform.
- UVA-Strahlenschutz 30+.
- Kombiniertes Taillenbund mit Gürtel.
- Säume über Tanka regulierbar.
- 2 Reißverschluss-Vordertaschen.
- PFC-freie, wasserabweisende Behandlung (DWR).
- Gewebe OEKO-TEX®-zertifiziert und mit BLUESIGN®-Siegel.



Bluesign® approved fabric

shellstretch

KULTUS PT W 1274093



New



WHALES GREY - 5775



BLACK - 9937



LIMESTONE - 6255



DARK FOREST - 4694

| | |
|--------|-----------------------------|
| FABRIC | 85% Polyamide, 15% Elastane |
| FIT | Regular |
| SIZES | EU XS-XXL US/CA XXS-XL |

FEATURES

Technische Hose für zahlreiche Aktivitäten, zwei Materialien, leicht (133 g/m²) und robust, aus SHELLSTRECH (bi-elastisches Polyamid). Die ergonomische SLIM FIT-Passform, der über doppeltes Klettband regulierbare Taillebund und das weiche Gewebe bieten ein hohes Maß an Tragekomfort und Bewegungsfreiheit bei zahlreichen Outdoor-Aktivitäten.

- Hohe Abriebbeständigkeit und besonders robust.
- Bi-elastische SHELLSTRETCH-Technologie, schnell trocknend.
- Taillebundregulierung über doppeltes Klettband.
- Saumregulierung über elastische Reepschnur und Tanks.
- Lasergeschnittene und gebondete Cargotasche und Reißverschlüsse.
- 3 Reißverschlusstaschen (2 Vordertaschen + 1 Cargotasche).
- PFC-freie, wasserabweisende Behandlung (DWR).
- Gewebe mit OEKO-TEX®-Zertifizierung und bluesign®-Siegel.
- Recyceltes Gewebe aus Fischernetzen und Post-Consumer-Materialien.



Bluesign® approved fabric

shellstretch

ROTAR PT W 1273740



New Colors



DARK MARINE - 1908



BLACK - 9937



DARK FOREST/GRAPEFRUIT WASHED - 8545



WHALES GREY/PEARL GREY - 7259

| | |
|--------|----------------------------|
| FABRIC | 85% Polyamide 15% Elastane |
| FIT | Slim |
| SIZES | EU XS-XXL US/CA XXS-XL |
| WEIGHT | 285 g |

FEATURES

Ganz leichte Hose für zahlreiche Aktivitäten aus recyceltem, bi-elastischem Polyamid aus Fischernetzen (REDCYCLE) und Post-Consumer-Material (130 g/m²). Ein moderner und innovativer Schnitt, ergonomisch und nach unten hin verjüngt. Der Taillebund und die Säume mit Gummizug sowie das weiche Gewebe sorgen für Tragekomfort und eine hervorragende Bewegungsfreiheit. Hohe Abriebbeständigkeit und sehr robust.

- Bi-elastische SHELLSTRETCH-Technologie, schnell trocknend.
- Innen zusätzliche, verdeckte Taillebundregulierung über Reepschnur.
- 3 Reißverschlusstaschen (2 Vordertaschen + 1 Cargotasche).
- PFC-freie, wasserabweisende (DWR) Behandlung.
- Gewebe mit BLUESIGN® APPROVED-Siegel.
- Recyceltes Gewebe aus Fischernetzen und Post-Consumer-Materialien.



Bluesign® approved fabric



shellstretch

GUNDORA PANT W 1273745



New Colors



WHALES GREY/TANAGER TURQUOISE - 8544



WHALES GREY/BLACK - 5780

DARK FOREST/GRAPEFRUIT WASHED - 8545

| | |
|--------|-----------------------------|
| FABRIC | 90% Polyamide, 10% Elastane |
| FIT | Regular |
| SIZES | EU XS-XXL US/CA XXS-XL |
| WEIGHT | 360 g |

FEATURES

Technische Trekking-Hose, extrem strapazierfähig und robust, aus CORDURA® und SHELLSTRETCH (bi-elastisches Polyamid), atmungsaktiv, schnell trocknend und leicht (165 g/m²), perfekt für anspruchsvolle Aktivitäten und einen intensiven Gebrauch.

- NORMALE Passform.
- UVA-Strahlenschutz 30+.
- Kombiniertes Taillenbund mit Gürtel.
- Säume über Tanka regulierbar.
- 3 Reißverschlussaschen (2 Vordertaschen + 1 Cargotasche).
- PFC-freie, wasserabweisende Behandlung (DWR).
- Gewebe OEKO-TEX®-zertifiziert und mit BLUESIGN®-Siegel.



PFC FREE

Bluesign® approved fabric

CORDURA®

shellstretch

ABURA TGT W 1341284



New Colors



WHALES GREY/GRAPEFRUIT WASHED - 8576



BLACK - 9937

WHALES GREY/TANAGER TURQUOISE - 8544

| | |
|--------|--------------------------|
| FABRIC | 100% Polyester |
| FIT | Slim |
| SIZES | EU XS-XXL US/CA XXS-XL |
| WEIGHT | 190 g |

FEATURES

Technische kompressive Tights für zahlreiche Aktivitäten, strapazierfähig, robust und äußerst tragfreundlich dank ihres SHELLSTRETCH-Gewebes, extrem atmungsaktiv, schnell trocknend und leicht (190 g/m²), ergonomische, nicht einschneidenden Taillenbundkonstruktion.

- Super Slim-Passform
- Ergonomischer Taillenbund, über verdeckte Schnur innen regulierbar.
- Saumregulierung über Reißverschluss für ein einfaches An- und Ausziehen der Schuhe.
- 2 Reißverschlussaschen (1 verdeckte Gesäßtasche am Taillenbund + 1 gebundene Cargotasche).
- PFC-freie, wasserabweisende Behandlung (DWR).
- Gewebe OEKO-TEX®-zertifiziert und mit BLUESIGN®-Siegel.



PFC FREE

Bluesign® approved fabric

shellstretch

KONNA 3/4 TGT W 1231421



New Colors



DEEP FOREST/SUNNY LIME - 8572



BLACK - 9937



WHALES GREY/GRAPEFRUIT WASHED - 8576

| | |
|--------|-----------------------------|
| FABRIC | 80% Polyamide, 20% Elastane |
| FIT | Slim |
| SIZES | EU XS-XXL US/CA XXS-XL |
| WEIGHT | 180 g |

FEATURES

Technische Kompressions-3/4-Tights für zahlreiche Aktivitäten, strapazierfähig, robust und äußerst tragefreundlich dank ihres SHELLSTRETCH-Gewebes, extrem atmungsaktiv, schnell trocknend und leicht.

- Super Slim-Passform
- Ergonomischer Taillenbund, über verdeckten Kordelzug innen regulierbar.
- 1 Seitentasche.
- Flatlock-Nähte gegen Reibung.
- Gute Pilling-Resistenz.
- PFC-freie, wasserabweisende (DWR) Behandlung.
- Gewebe mit bluesign® APPROVED-Siegel.
- Recycelter Polyester aus Post-Consumer-Plastikflaschen.



shellstretch

KONNA TGT W 1341319



New Colors

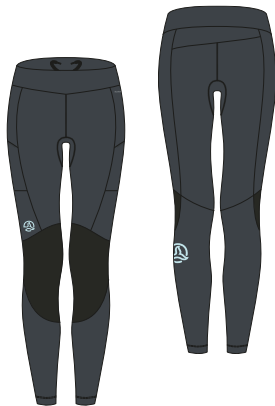

WHALES GREY/TANGER TURQUOISE - 8544



BLACK - 9937



DEEP FOREST/LIVING CORAIL - 8577

| | |
|--------|-----------------------------|
| FABRIC | 80% Polyamide, 20% Elastane |
| FIT | Slim |
| SIZES | EU XS-XXL US/CA XXS-XL |
| WEIGHT | 100 g |

FEATURES

Technische lange Kompressions-Tights für zahlreiche Aktivitäten, strapazierfähig, robust und äußerst tragefreundlich dank ihres SHELLSTRETCH-Gewebes, extrem atmungsaktiv, schnell trocknend und leicht.

- Super Slim-Passform
- Ergonomischer Taillenbund, über verdeckten Kordelzug innen regulierbar.
- 2 Seitentaschen.
- Flatlock-Nähte gegen Reibung.
- Gute Pilling-Resistenz.
- PFC-freie, wasserabweisende (DWR) Behandlung.
- Gewebe mit bluesign® APPROVED-Siegel.
- Recycelter Polyester aus Post-Consumer-Plastikflaschen.



shellstretch



New Earth Spirit

Täglicher einsatz.

Design und komfort.

Qualität und innovation.

Eine neue vielseitig einsetzbare und funktionelle Produktlinie, die sich perfekt anbietet, um Aktivitäten in der Natur und in der Stadt zu verbinden.

DANIELS 1208233

New



BRILLIANT BLUE - 8531



GREEN SHEEN - 8527



BLACK - 9937

| | |
|--------|-------------------------|
| FABRIC | 100% Cotton |
| FIT | Regular |
| SIZES | EU S-3XL US/CA XS-XXL |

FEATURES

- Ärmelloses Shirt aus Bio-Baumwolle.
- 1 Brusttasche
 - Leicht und tragefreundlich



IBJAR 1207698

New Colors



BRIGHT WHITE - 2854



MYKONOS BLUE - 8529



DARK FOREST - 4694



GREEN SHEEN - 8527



WHALES GREY - 5775

| | |
|--------|-------------------------|
| FABRIC | 100% Cotton |
| FIT | Regular |
| SIZES | EU S-3XL US/CA XS-XXL |
| WEIGHT | 140 g |

FEATURES

- Kurzarm-T-Shirt aus Bio-Baumwolle.
- Print in der Mitte.
 - Leicht und tragefreundlich



DELBY 1207952

New Colors



LICHEN GREEN - 7574



DARK TEAL - 6259



DARK STONE - 7566

| | |
|--------|-------------------------|
| FABRIC | 100% Cotton |
| FIT | Regular |
| SIZES | EU S-3XL US/CA XS-XXL |
| WEIGHT | 140 g |

FEATURES

Leichtes Kurzarm-T-Shirt, ein Must-have für alle Naturfreunde, aus Bio-Baumwolle, 115 g/m², ohne Pestizide angebaut, entsprechend unserer nachhaltigen Berufung.

- Zweifarbiger Print mit New earth Spirit-Schriftzug in Kombination verschiedener Techniken: Water Print und Floc.



BENTON 1207964

New Colors



GREEN SHEEN - 8527



WHALES GREY - 5775



BRILLIANT BLUE - 8531



DARK FOREST - 4694

| | |
|--------|---------------------------|
| FABRIC | 52% Cotton, 48% Polyester |
| FIT | Regular |
| SIZES | EU S-3XL US/CA XS-XXL |
| WEIGHT | 170 g |

FEATURES

Das T-Shirt BENTON ist für Träumer und Abenteuerer konzipiert, das Gewebe in melierter Optik ist ein Gemisch aus recycelter Baumwolle (von Produkten, die am Ende ihres Lebenszyklus recycelt wurden) und recyceltem Polyester (aus den Rückständen von PET-Flaschen)

- Print in der Mitte mit Darstellung des Kompasses, der uns durch Abenteuer und Reisen in neue Gegenden führt.



TILT 1207954

New Colors



ORANGE RED - 2101



DEEP FOREST - 2463



BRIGHT WHITE - 2854



DARK MARINE - 1908

| | |
|--------|-------------------------|
| FABRIC | 100% Cotton |
| FIT | Regular |
| SIZES | EU S-3XL US/CA XS-XXL |
| WEIGHT | 140 g |

FEATURES

Kurzarm-T-Shirt aus Bio-Baumwoll-Flammé in vier Farben mit TERNUA-Logo für die Fans unserer Marke.



HAWKE 1208194

New



DARK TEAL - 6259



ORANGE RED - 2101



BLACK - 9937

| | |
|--------|-------------------------|
| FABRIC | 67% Cotton, 33% Lyocell |
| FIT | Regular |
| SIZES | EU S-3XL US/CA XS-XXL |

FEATURES

Gestreiftes Herren-T-Shirt, ein natürliches, biologisch abbaubares Gemisch aus Baumwolle und Tencel.



GOBBIES 1207966

New Colors

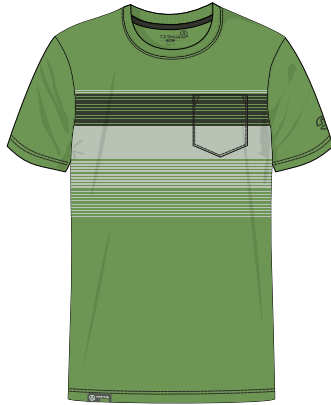

LICHEN GREEN - 7574



PEARL GREY - 5404



MYKONOS BLUE - 8529



BLACK/DARK STONE - 8673

| | |
|--------|---------------------------|
| FABRIC | 52% Cotton, 48% Polyester |
| FIT | Regular |
| SIZES | EU S-3XL US/CA XS-XXL |
| WEIGHT | 155 g |

FEATURES

Kurzarm-T-Shirt in Streifen-Optik mit Melange-Effekt aus RECOVER-Gewebe, einem Gemisch aus Baumwolle und recyceltem Polyester.

- Leicht und tragefreundlich.



SABLON 1208201

New



BLACK - 9937



DARK FOREST - 4694



LIGHT FOREST - 6932



BRILLIANT BLUE - 8531

| | |
|--------|---------------------------|
| FABRIC | 55% Polyester, 45% Cotton |
| FIT | Regular |
| SIZES | EU S-3XL US/CA XS-XXL |

FEATURES

Kurzarm-T-Shirt mit Streifen, gut kombinierbar. Das Gewebe ist ein Gemisch aus recycelter Baumwolle (von Produkten, die am Ende ihres Lebenszyklus recycelt wurden) und recyceltem Polyester (aus den Rückständen von PET-Flaschen).



SAUNDERS 1208202

New



BLACK - 9937

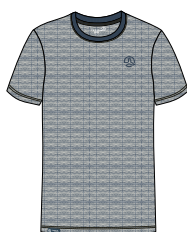

DARK TEAL - 6259

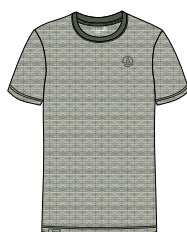

DEEP FOREST - 2463

| | |
|--------|---------------------------|
| FABRIC | 55% Polyester, 45% Cotton |
| FIT | Regular |
| SIZES | EU S-3XL US/CA XS-XXL |

FEATURES

Kurzarm-T-Shirt mit Streifen, gut kombinierbar. Das Gewebe ist ein Gemisch aus recycelter Baumwolle (von Produkten, die am Ende ihres Lebenszyklus recycelt wurden) und recyceltem Polyester (aus den Rückständen von PET-Flaschen).



AVIRON 1207921



New Colors



MYKONOS BLUE - 8529



PEARL GREY - 5404



DEEP FOREST - 2463



WHALES GREY - 5775

| | |
|--------|-------------------------|
| FABRIC | 100% Polyester |
| FIT | Regular |
| SIZES | EU S-3XL US/CA XS-XXL |
| WEIGHT | 145 g |

FEATURES

Kurzarm-Shirt mit themenbezogener Grafik zur Fortbewegung und Nutzung von Fahrrädern als nachhaltiges Verkehrsmittel, um unsere Erde zu schützen.

- Technisches Gewebe mit antibakterieller Behandlung
- Leicht und elastisch
- Behandlung gegen unangenehme Geruchsbildung
- Schnell trocknendes Material



LOGNA 3.0 1208153



New



LIGHT FOREST - 6932



BLACK - 9937



DARK TEAL - 6259



DARK FOREST - 4694



ORANGE RED - 2101

| | |
|--------|-------------------------|
| FABRIC | 100% Polyester |
| FIT | Regular |
| SIZES | EU S-3XL US/CA XS-XXL |

FEATURES

Kurzarm-T-Shirt mit technischem Gewebe aus recyceltem Polyester mit antibakterieller Behandlung.

- Leicht und elastisch.
- Print in der Mitte.
- Behandlung gegen unangenehme Geruchsbildung.
- Schnell trocknendes Material.



COLINET 1208193

New

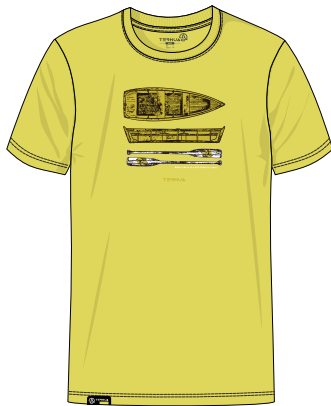

GREEN SHEEN - 8527



DARK MARINE - 1908



LICHEN GREEN - 7574



WHALES GREY - 5775

| | |
|--------|-------------------------|
| FABRIC | 100% Cotton |
| FIT | Regular |
| SIZES | EU S-3XL US/CA XS-XXL |

FEATURES

Kurzarm-T-Shirt aus unserem WEARCYCLE-Projekt.

- Hergestellt aus ECOLIFE E-BEST-Material, 50 % RECYCLER BAUMWOLLE/50 % BIO-BAUMWOLLE.
- Mit bunter Grafik lässt es uns in eine Welt voller Abenteuer eintauchen.



WARRENS M 1208203

New



PEARL GREY - 5404



MYKONOS BLUE - 8529



LIGHT FOREST - 6932



ORANGE RED - 2101

| | |
|--------|-------------------------|
| FABRIC | 100% Cotton |
| FIT | Regular |
| SIZES | EU S-3XL US/CA XS-XXL |

FEATURES

Ein weiteres T-Shirt und Must-have für alle Fans unserer Marke. Im Rahmen des COLORCYCLE-Projekts haben wir die Grafik mit der Darstellung von Blättern an unser Konzept angepasst.

- Materialgemisch aus recycelter Baumwolle (stammt von Produkten, die am Ende ihres Lebenszyklus recycelt wurden) und recyceltem Polyester (aus den Rückständen von PET-Flaschen).
- Zum Färben dieses Produktes wurden ungenießbare Agrarabfälle verwendet (Walnusschalen, Rote Bete, Abfälle aus der Kräuterindustrie).



HALPU 1207571

New Colors



MYKONOS BLUE - 8529



BLACK - 9937



DARK FOREST - 4694



BRIGHT WHITE/ORANGE RED - 8675

| | |
|--------|---------------------------|
| FABRIC | 60% Cotton, 40% Polyester |
| FIT | Regular |
| SIZES | EU S-3XL US/CA XS-XXL |
| WEIGHT | 180 g |

FEATURES

T-Shirt aus unserem "Seacycled"-Projekt als Beitrag zur Reinhaltung der Meere. Es besteht aus Naturshell-Gewebe; 60 % Bio-Baumwolle und 40 % recycelter Polyester mit aus dem Meer gesammeltem PET-Kunststoff.



KIPPENS 1208196

New



DARK TEAL - 6259



LICHEN GREEN - 7574



WHALES GREY - 5775

| | |
|--------|---------------------------|
| FABRIC | 60% Cotton, 40% Polyester |
| FIT | Regular |
| SIZES | EU S-3XL US/CA XS-XXL |

FEATURES

T-Shirt aus unserem „Seacycled“-Projekt als Beitrag zur Reinhaltung der Meere. Es besteht aus Naturshell-Gewebe; 60 % Bio-Baumwolle und 40 % recycelter Polyester mit aus dem Meer gesammeltem PET-Kunststoff.



NORMAN 1208199

New



LIGHT FOREST - 6932



BLACK - 9937



DARK TEAL - 6259



MYKONOS BLUE - 8529



DEEP FOREST - 2463

| | |
|--------|-------------------------|
| FABRIC | 100% Polyester |
| FIT | Regular |
| SIZES | EU S-3XL US/CA XS-XXL |

FEATURES

Meliertes Kurzarm-Poloshirt mit Tasche und Gewebe aus recycelten Post-Consumer-Kunststoffflaschen.

- Dryshell-Gewebe.
- Leicht, tragefreundlich und luftig.
- Absorbiert den Schweiß und transportiert ihn nach außen.
- Schnell trocknend.



FORTUNE 1481352



New Colors



DEEP FOREST/BLACK - 8696



ORANGE.COM - 7474



DARK TEAL - 6259



DARK STONE - 7566

| | |
|--------|----------------------------|
| FABRIC | 95% Polyester, 5% Elastane |
| FIT | Regular |
| SIZES | EU S-3XL US/CA XS-XXL |
| WEIGHT | 175 g |

FEATURES

Kurzarm-Hemd.

- Gewebe aus recycelten Post-Consumer-Plastikflaschen.
- Extrem leicht.
- Schnell trocknend
- Antibakterielle Behandlung gegen unangenehme Geruchsbildung.



FLUGHES 1481395



New



MYKONOS BLUE - 8529



DARK TEAL - 6259



LICHEN GREEN - 7574



BLACK - 9937

| | |
|--------|----------------------------|
| FABRIC | 93% Polyester, 7% Elastane |
| FIT | Regular |
| SIZES | EU S-3XL US/CA XS-XXL |

FEATURES

Kurzarm-Hemd.

- Extrem leicht.
- Schnell trocknend.
- Antibakterielle Behandlung gegen unangenehme Geruchsbildung.
- Brusttaschen



GADOS 1481396



New

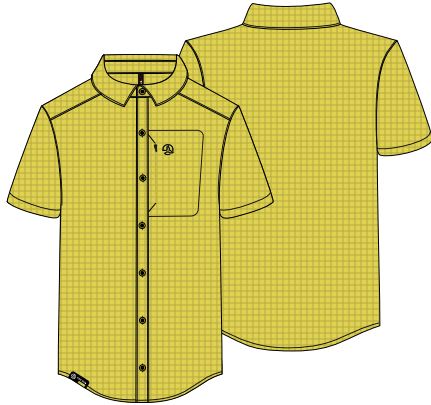

GREEN SHEEN - 8527



DARK MARINE - 1908



DARK FOREST - 4694



WHALES GREY - 5775

| | |
|--------|-----------------------------|
| FABRIC | 88% Polyester, 12% Elastane |
| FIT | Regular |
| SIZES | EU S-3XL US/CA XS-XXL |

FEATURES

Kurzarm-Hemd

- Leicht
- Schnell trocknend
- Antibakterielle Behandlung gegen unangenehme Geruchsbildung
- Reißverschluss-Brusttasche



dryshell

PARSON 1263662

New



GREEN SHEEN - 8527



BLACK - 9937



DARK TEAL - 6259



DEEP FOREST - 2463

| | |
|--------|-------------------------|
| FABRIC | 100% Cotton |
| FIT | Regular |
| SIZES | EU S-3XL US/CA XS-XXL |

FEATURES

Basic-Sweatshirt mit Rundhalsausschnitt aus 270 g/m² angenehmer und weicher ORGANIC COTTON, Vorderteil mit Grafik, ideal für die Fans unserer Marke.



BRIG 1263557

New Colors

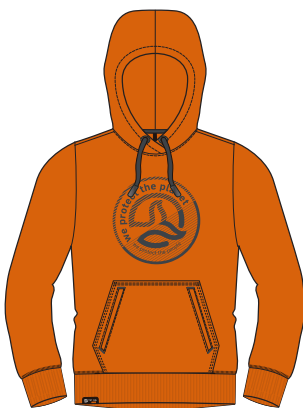

ORANGE RED - 2101



DARK FOREST - 4694



BLACK - 9937



MYKONOS BLUE - 8529



LICHEN GREEN - 7574

| | |
|--------|-------------------------|
| FABRIC | 100% Cotton |
| FIT | Regular |
| SIZES | EU S-3XL US/CA XS-XXL |
| WEIGHT | 620 g |

FEATURES

Leichtes und tragefreundliches Sweatshirt mit Grafik in der Mitte, die unser Wal-Logo darstellt, aus einem Bio-Baumwoll-Gewebe, 275 g/m², bietet ein angemessenes Gleichgewicht zwischen Wärmeleistung und Gewicht.

- Kapuze regulierbar.
- Vordertasche in Känguru-Optik.
- Säume und Ärmelbündchen elastisch.



MUDY 2.0 1263658



New



DARK TEAL - 6259



ORANGE RED - 2101



LICHEN GREEN - 7574



BLACK - 9937

| | |
|--------|-------------------------|
| FABRIC | 100% Polyester |
| FIT | Regular |
| SIZES | EU S-3XL US/CA XS-XXL |

FEATURES

Fühlen Sie sich wohl mit dem Sweatshirt MUDY, ideal für Bergausflüge, aus recyceltem Polyester, mit gestickter Applikation unserer Marke am Vorderteil.

- Kapuze regulierbar über Gummizug und Tanka, hergestellt mit Materialien aus der Natur.
- Kängurutasche.



OEKO-TEX®
STANDARD 100

warmshell

MYRDIN SUMMER 1263636



New



DEEP FOREST - 2463



PEARL GREY - 5404



DARK MARINE - 1908



WHALES GREY - 5775

| | |
|--------|-------------------------|
| FABRIC | 100% Polyester |
| FIT | Regular |
| SIZES | EU S-3XL US/CA XS-XXL |

FEATURES

Sweatshirt im sportlichen Look aus Warmshell Stretch.

- Recyceltes Gewebe aus Plastikflaschen
- Atmungsaktiv.
- Schnell trocknend.
- Kapuze, Ärmelbündchen und Saum regulierbar, elastisch aus Lycra, was Komfort bei Ihren Bewegungen bietet.
- Grafik mit TERNUA-Logo in der Mitte



warmshell

BROYLE 1263634

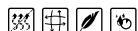

New



ORANGE RED - 2101



BRILLIANT BLUE - 8531



DARK FOREST - 4694

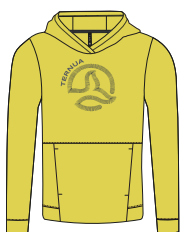

GREEN SHEEN - 8527



BLACK - 9937

| | |
|--------|-------------------------|
| FABRIC | 100% Polyester |
| FIT | Regular |
| SIZES | EU S-3XL US/CA XS-XXL |

FEATURES

Technisches Sweatshirt, ideal für Wanderungen am Anfang von Frühjahr und Herbst, mit neuem Polyestergewebe SCAFE OCEAN aus recycelten Plastikflaschen, die im Meer gesammelt wurden.

- Absorbiert den Schweiß und transportiert ihn nach außen
- Schnell trocknend
- Natürliche, antibakterielle S.Café-Behandlung gegen unangenehme Geruchsbildung.
- Geräumige Eingrifftasche.
- Unten eng anliegend dank des Gummizugs innen an der Rückseite, was Komfort bei Ihren Bewegungen bietet



NORRIS 1208200

New



DARK MARINE - 1908



DEEP FOREST - 2463



PEARL GREY - 5404



WHALES GREY - 5775

| | |
|--------|-------------------------|
| FABRIC | 100% Cotton |
| FIT | Regular |
| SIZES | EU S-3XL US/CA XS-XXL |

FEATURES

Sweatshirt aus unserem Wearcycle. Aus ECOLIFE E-BEST-Material, 50 % RECYCLER BAUMWOLLE/50 % BIO-BAUMWOLLE. Im Rahmen des COLORCYCLE-Projekts haben wir die Grafik mit der Darstellung von Blättern an unser Konzept angepasst.

- Materialgemisch aus recycelter Baumwolle (stammt von Produkten, die am Ende ihres Lebenszyklus recycelt wurden) und recyceltem Polyester (aus den Rückständen von PET-Flaschen).
- Zum Färben dieses Produktes wurden ungenießbare Agrarabfälle verwendet (Walnusschalen, Rote Bete, Abfälle aus der Kräuterindustrie).



QUID 2.0 1644073



New



LICHEN GREEN - 7574



BLACK - 9937



DARK TEAL - 6259



ORANGE RED - 2101

| | |
|--------|-------------------------|
| FABRIC | 100% Polyester |
| FIT | Regular |
| SIZES | EU S-3XL US/CA XS-XXL |

FEATURES

Zweite Schicht mit mittigem Reißverschluss für zahlreiche Aktivitäten, gefertigt aus einem RECYCELTEN, dünnen und leichten, jedoch wärmenden, atmungsaktiven und schnell trocknenden Warmshell-Gewebe. Das ganze Jahr über perfekt zum Tragen. Das Gewebe sowie die Machart und athletische Passform sorgen für eine hervorragende Bewegungsfreiheit, ideal für die Fans unserer Marke.

- Eingrifftaschen
- Reißverschluss-Brusttasche
- Gute Pilling-Resistenz.
- Recycelter Polyester aus Post-Consumer-Plastikflaschen.



CORMARK 1644069



New



PEARL GREY - 5404



WHALES GREY - 5775



DARK MARINE - 1908



DEEP FOREST - 2463

| | |
|--------|-------------------------|
| FABRIC | 100% Polyester |
| FIT | Regular |
| SIZES | EU S-3XL US/CA XS-XXL |

FEATURES

Sweatshirt im sportlichen Look aus Warmshell Stretch.

- Recyceltes Gewebe aus Plastikflaschen
- Atmungsaktiv.
- Schnell trocknend.
- Reißverschluss-Seitentaschen.



HOWLEY 1644070



New

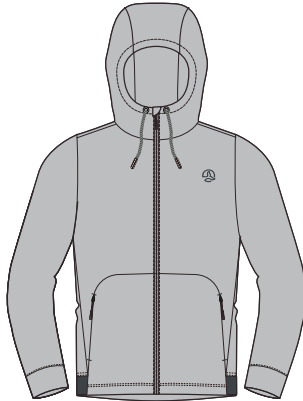

PEARL GREY - 5404



DARK FOREST - 4694



DARK TEAL - 6259



BLACK - 9937

| | |
|--------|-------------------------|
| FABRIC | 100% Polyester |
| FIT | Regular |
| SIZES | EU S-3XL US/CA XS-XXL |

FEATURES

Technisches Kapuzensweatshirt mit Reißverschluss, ideal für Wanderungen am Anfang von Frühjahr und Herbst, mit neuem Polyestergewebe SCAFE OCEAN aus recycelten Plastikflaschen, die im Meer gesammelt wurden.

- Absorbiert den Schweiß und transportiert ihn nach außen.
- Schnell trocknend
- Natürliche, antibakterielle S.Café-Behandlung gegen unangenehme Geruchsbildung.
- Mit zwei Reißverschluss-Eingriffstaschen.
- Gummizug unten für viel Bewegungsfreiheit.
- Kapuze über Schnur regulierbar.



warmshell

KILMORY 1542110



New



GREEN SHEEN - 8527



MYKONOS BLUE - 8529

| | |
|--------|-------------------------|
| SHELL | 100% Polyester |
| LINING | 100% Polyamide |
| FIT | Regular |
| SIZES | EU S-3XL US/CA XS-XXL |

FEATURES

Bedruckte Badeshorts mit Innenslip aus Mesh oder einfach als tragfreundliche Shorts für den Sommer aus 100 % recyceltem, postindustriellen Polyester.

- Gemischter Taillenbund mit Gummizug und Schnur für erhöhte Sicherheit



SIBURU BERMUDA M 1541937



New Colors



MYKONOS BLUE - 8529



DARK TEAL - 6259



BLACK - 9937



WHALES GREY - 5775



DARK FOREST - 4694

| | |
|--------|-----------------------------|
| FABRIC | 85% Polyamide, 15% Elastane |
| FIT | Regular |
| SIZES | EU S-3XL US/CA XS-XXL |
| WEIGHT | 230 g |

FEATURES

- Bermudashorts aus Shellstretch-Gewebe.
- PFC-freie, wasserabweisende Behandlung.
 - Zwei Fronttaschen.
 - Taillenbund mit Gummizug.
 - Zwei Gesäßtaschen.



Bluesign® approved fabric

shellstretch

STAG 1542068



New Colors



WHALES GREY - 5775



DARK FOREST - 4694



DARK MARINE - 1908



BLACK - 9937

| | |
|--------|----------------------------|
| FABRIC | 93% Polyamide, 7% Elastane |
| FIT | Regular |
| SIZES | EU S-3XL US/CA XS-XXL |
| WEIGHT | 230 g |

FEATURES

- Basic-Bermudashorts aus Ripstop-Shellstretch-Gewebe mit PFC-freier, wasserabweisender Behandlung und einer speziellen Konstruktion am Taillenbund mit innen liegendem, perforiertem Band, das viel Elastizität bietet und den Schweiß schnell trocken lässt.
- Zwei Vordertaschen.
 - Zwei Gesäßtaschen, darunter eine mit Reißverschluss.



Bluesign® approved fabric

shellstretch

ST. ANTHONY BERMUDA M 1542098



New



DEEP FOREST - 2463



BLACK - 9937



DARK MARINE - 1908



CURRY - 7567

| | |
|--------|----------------------------|
| FABRIC | 95% Polyamide, 5% Elastane |
| FIT | Regular |
| SIZES | EU S-3XL US/CA XS-XXL |

FEATURES

Besonders vielseitige Bermudashorts, Ripstop-Shells-tretch-Gewebe aus einem ganz weichen, elastischen und schnell trocknenden recycelten Polyester.

- Zwei große applizierten Seitentaschen.
- Zwei Gesäßtaschen mit Knopfverschluss.
- Taillenbund mit Gürtelschlaufen.



RED ROCKS M 1542070



New Colors



CURRY - 7567



BLACK - 9937



DARK MARINE - 1908

| | |
|--------|----------------------------|
| FABRIC | 96% Polyamide, 4% Elastane |
| FIT | Regular |
| SIZES | EU S-3XL US/CA XS-XXL |
| WEIGHT | 400 g |

FEATURES

Bermudashorts mit Gewebe aus recycelten Fischernetzen von der baskischen Küste. Das Shellstretch-Material gewährleistet 100 % Bewegungsfreiheit und Tragekomfort bei allen Aktivitäten. Leicht, robust, besonders elastisch und mit PFC-freier, wasserabweisender Behandlung. Mit zwei großen applizierten Seitentaschen. - Elastischer, verdeckter Taillenbund mit Gürtelschlaufen.



SIBUR LONG M 1273964



New Colors

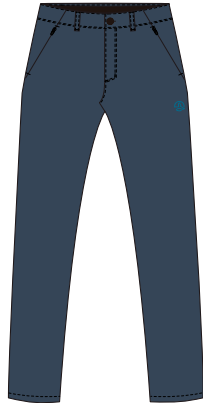

DARK TEAL - 6259



WHALES GREY - 5775



DARK FOREST - 4694



BLACK - 9937

| | |
|--------|-----------------------------|
| FABRIC | 85% Polyamide, 15% Elastane |
| FIT | Regular |
| SIZES | EU S-3XL US/CA XS-XXL |
| WEIGHT | 345 g |

FEATURES

Hose, gewährleistet bei allen Aktivitäten 100 % Bewegungsfreiheit und Tragekomfort. Aus recyceltem Nylongewebe, leicht, robust und besonders elastisch, mit PFC-freier, wasserabweisender Behandlung.

- Zwei Vordertaschen.
- Zwei Gesäßtaschen.
- Taillenbund mit Gummizug.



Bluesign® approved fabric

shellstretch

ST. ANTHONY LONG M 1274091



New

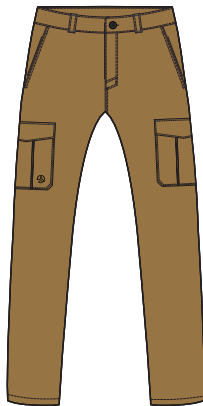

CURRY - 7567



DARK MARINE - 1908



BLACK - 9937



DEEP FOREST - 2463

| | |
|--------|----------------------------|
| FABRIC | 95% Polyamide, 5% Elastane |
| FIT | Regular |
| SIZES | EU S-3XL US/CA XS-XXL |

FEATURES

Besonders vielseitige lange Hose, Ripstop-Shellstretch-Gewebe aus einem ganz weichen, elastischen und schnell trocknenden recycelten Polyester.

- Zwei große applizierten Seitentaschen.
- Zwei Gesäßtaschen mit Knopfverschluss.
- Taillenbund mit Gürtelschlaufen.



Bluesign® approved fabric

shellstretch

KIRWAN M 1644064



New



ORANGE RED - 2101



DARK FOREST - 4694



BLACK - 9937



DARK TEAL - 6259

| | |
|--------|-------------------------|
| FABRIC | 100% Polyester |
| FIT | Regular |
| SIZES | EU S-3XL US/CA XS-XXL |

FEATURES

Funktionsjacke, die ein Gewebe mit einer interessanten, sechseckigen Struktur mit hochleistungsfähiger Atmungsaktivität und Wasserundurchlässigkeit mit wasserabweisender Behandlung vereint, alles Eigenschaften, die erforderlich sind, um Ihren Körper bei schlechtem Wetter zu schützen.

- Versiegelte Nähte.
- Reißverschluss-Seitentaschen.
- Kapuze und Ärmelbündchen mit Gummiband



CABOX 1644072



New



DARK FOREST - 4694



BLACK - 9937



DARK MARINE - 1908

| | |
|--------|----------------------------|
| FABRIC | 93% Polyamide, 7% Elastane |
| FIT | Regular |
| SIZES | EU S-3XL US/CA XS-XXL |

FEATURES

Technische, elegante Funktionsjacke, entwickelt für den täglichen Gebrauch, leicht und komprimierbar. Sie besteht vollständig aus recycelten und elastischen Geweben, die ein hohes Maß an Tragekomfort und Bewegungsfreiheit für zahlreiche Anlässe bieten.

- 2 Eingriffstaschen.
- Saumregulierung einhändig.
- PFC-freie, wasserabweisende Behandlung (DWR).
- Gewebe mit OEKO-TEX®-Zertifizierung und bluesign®-Siegel.



SEAMOUNT 38 M 1241153



New



SUNNY LIME - 8535



BLACK - 9937



DEEP NAUTICAL - 8530

| | |
|--------|-------------------------|
| FABRIC | 100% Polyester |
| FIT | Regular |
| SIZES | EU S-3XL US/CA XS-XXL |
| WEIGHT | 180 g |

FEATURES

Eine kurze Multifunktionshose, um alles mitzumachen, was das Leben bereithält

- Ob Sie wandern, klettern, Kajak fahren, schwimmen oder einfach als kurze, tragefreundliche Hose für den Sommer – die Shorts Seamount sind eine hervorragende Wahl
- Sie sind leicht, langlebig und sind zu 100 % aus postindustriell recyceltem Nylon hergestellt
- Die Shorts wurden einer PFC-freien, wasserabweisenden Behandlung unterzogen
- Alle verwendeten Materialien bestehen aus demselben Werkstoff (Polyamid), um das Recycling am Ende ihres Lebenszyklus zu erleichtern
- Sie sind besonders vielseitig und können bei Aktivitäten im Gebirge oder auf dem Meer getragen werden; daher auch ihr Name
- Bluesign-zertifiziertes Gewebe.

Bluesign®
approved fabric

microshell

SEAMOUNT 42 M 1241154



New



DEEP NAUTICAL - 8530



BLACK - 9937



SUNNY LIME - 8535

| | |
|--------|-------------------------|
| FABRIC | 100% Polyester |
| FIT | Regular |
| SIZES | EU S-3XL US/CA XS-XXL |
| WEIGHT | 190 g |

FEATURES

Eine kurze Multifunktionshose, um alles mitzumachen, was das Leben bereithält

- Ob Sie wandern, klettern, Kajak fahren, schwimmen oder einfach als kurze, tragefreundliche Hose für den Sommer – die Shorts Seamount sind eine hervorragende Wahl
- Sie sind leicht, langlebig und sind zu 100 % aus postindustriell recyceltem Nylon hergestellt
- Die Shorts wurden einer PFC-freien, wasserabweisenden Behandlung unterzogen
- Alle verwendeten Materialien bestehen aus demselben Werkstoff (Polyamid), um das Recycling am Ende ihres Lebenszyklus zu erleichtern
- Sie sind besonders vielseitig und können bei Aktivitäten im Gebirge oder auf dem Meer getragen werden; daher auch ihr Name
- Bluesign-zertifiziertes Gewebe.

Bluesign®
approved fabric

microshell

KELLY 1208195

New



RIVER BLUE - 8534



BLACK - 9937



SUNNY LIME - 8535



LIVING CORAL - 8539

| | |
|--------|--------------------------|
| FABRIC | 67% Cotton, 33% Lyocell |
| FIT | Regular |
| SIZES | EU XS-XXL US/CA XXS-XL |

FEATURES

Damen-Shirt mit breiten Trägern, gestreift, natürliches, biologisch abbaubares Gemisch aus Baumwolle und Tencel.



LUTNI 1207531

New Colors



DARK TEAL - 6259



RIVER BLUE - 8534



LIVING CORAL - 8539



BLACK - 9937

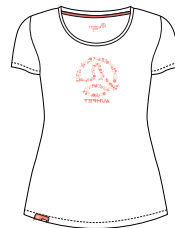

BRIGHT WHITE - 2854

| | |
|--------|--------------------------|
| FABRIC | 100% Cotton |
| FIT | Regular |
| SIZES | EU XS-XXL US/CA XXS-XL |
| WEIGHT | 95 g |

FEATURES

Kurzarm-T-Shirt aus Bio-Baumwolle.

- Leicht und tragefreundlich.
- Print in der Mitte, der unser Wal-Logo mit floraler Innenseite darstellt.



TIZZARD 1207955

New Colors



SUNNY LIME - 8535



DEEP FOREST - 2463



GRAPEFRUIT WASHED - 6930



DARK MARINE - 1908

| | |
|--------|--------------------------|
| FABRIC | 100% Cotton |
| FIT | Regular |
| SIZES | EU XS-XXL US/CA XXS-XL |
| WEIGHT | 160 g |

FEATURES

Femines Kurzarm-T-Shirt aus Bio-Baumwoll-Flammé mit floralem Print, leicht und tragefreundlich, ideal für den Sommer.



LOGNA 3.0 W 1208152



New



LIVING CORAL - 8539



WHALES GREY - 5775



DEEP FOREST - 2463



DARK TEAL - 6259

| | |
|--------|--------------------------|
| FABRIC | 100% Polyester |
| FIT | Regular |
| SIZES | EU XS-XXL US/CA XXS-XL |

FEATURES

Kurzarm-T-Shirt aus technischem Gewebe mit antibakterieller Behandlung.

- Leicht und elastisch.
- Print in der Mitte.
- Behandlung gegen unangenehme Geruchsbildung
- Schnell trocknendes Material



AMELIA 1207922



New Colors



RIVER BLUE - 8534



BLACK/SUNNY LIME - 8581



DARK FOREST - 4694



SUNNY LIME - 8535



GRAPEFRUIT WASHED - 6930

| | |
|--------|--------------------------|
| FABRIC | 100% Polyester |
| FIT | Regular |
| SIZES | EU XS-XXL US/CA XXS-XL |
| WEIGHT | 105 g |

FEATURES

Kurzarm-T-Shirt mit antibakterieller Behandlung. Gewebe aus recycelten Post-Consumer-Plastikflaschen

- Leicht und elastisch.
- Behandlung gegen unangenehme Gerüche.
- Schnell trocknendes Material
- Print in der Mitte.



CARMEL 1208192

New

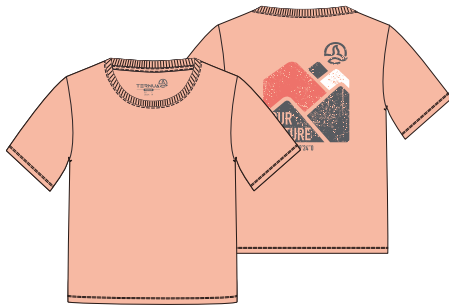

GRAPEFRUIT WASHED - 6930



WHALES GREY - 5775

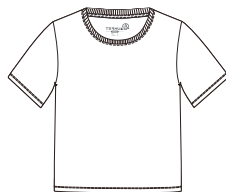

WHITE - 5811

| | |
|--------|---------------------------|
| FABRIC | 55% Polyester, 45% Cotton |
| FIT | Regular |
| SIZES | EU XS-XXL US/CA XXS-XL |

FEATURES

Ein Kurzarm-T-Shirt mit Print an der Rückseite für die Fans unserer Marke.

- Das Gewebe ist ein Gemisch aus recycelter Baumwolle (von Produkten, die am Ende ihres Lebenszyklus recycelt wurden) und recyceltem Polyester (aus den Rückständen von PET-Flaschen).



KYRANS 1208197

New



SUNNY LIME - 8535



BLACK - 9937



RIVER BLUE - 8534



LIVING CORAL - 8539

| | |
|--------|--------------------------|
| FABRIC | 67% Cotton, 33% Lyocell |
| FIT | Regular |
| SIZES | EU XS-XXL US/CA XXS-XL |

FEATURES

Damen-T-Shirt aus einem gestreiften Gewebe, ein natürliches, biologisch abbaubares Gemisch aus Baumwolle und Tencel.



WARRENS W 1208204

New



PEARL GREY - 5404



MYKONOS BLUE - 8529



LIGHT FOREST - 6932



GRAPEFRUIT WASHED - 6930

| | |
|--------|--------------------------|
| FABRIC | 100% Cotton |
| FIT | Regular |
| SIZES | EU XS-XXL US/CA XXS-XL |

FEATURES

Ein weiteres T-Shirt und Must-have für alle Fans unserer Marke. Im Rahmen des COLORCYCLE-Projekts haben wir die Grafik mit der Darstellung von Blättern an unser Konzept angepasst.

- Materialgemisch aus recycelter Baumwolle (stammt von Produkten, die am Ende ihres Lebenszyklus recycelt wurden) und recyceltem Polyester (aus den Rückständen von PET-Flaschen).
- Zum Färben dieses Produktes wurden ungenießbare Agrarabfälle verwendet (Walnussschalen, Rote Bete, Abfälle aus der Kräuterindustrie).



LOURDES 1208198

New



WHALES GREY - 5775



TANAGER TURQUOISE - 8532



DARK FOREST - 4694

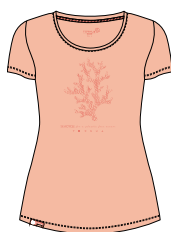

GRAPEFRUIT WASHED - 6930

| | |
|--------|---------------------------|
| FABRIC | 60% Cotton, 40% Polyester |
| FIT | Regular |
| SIZES | EU XS-XXL US/CA XXS-XL |

FEATURES

T-Shirt aus unserem „Seacycled“-Projekt als Beitrag zur Reinhaltung der Meere. Es besteht aus Naturshell-Gewebe; 60 % Bio-Baumwolle und 40 % recycelter Polyester mit aus dem Meer gesammeltem PET-Kunststoff.



BRIDGY 2.0 1263659

New



DARK TEAL - 6259



TANAGER TURQUOISE - 8532



LIVING CORAL - 8539

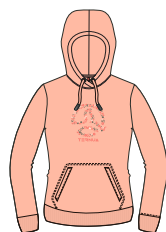

GRAPEFRUIT WASHED - 6930



PEARL GREY - 5404

| | |
|--------|--------------------------|
| FABRIC | 100% Cotton |
| FIT | Regular |
| SIZES | EU XS-XXL US/CA XXS-XL |

FEATURES

Leichtes und tragfreundliches Sweatshirt mit Grafik in der Mitte, die unser Wal-Logo darstellt, aus einem Bio-Baumwoll-Gewebe, 275 g/m², bietet ein angemessenes Gleichgewicht zwischen Wärmeleistung und Gewicht.

- Kapuze regulierbar.
- Vordertasche in Känguru-Optik.
- Säume und Ärmelbündchen elastisch.



MERANT SUMMER 1263635



New



PEARL GREY - 5404



DARK MARINE - 1908

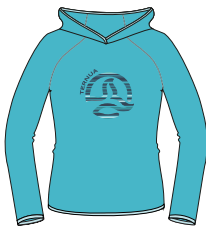

RIVER BLUE - 8534

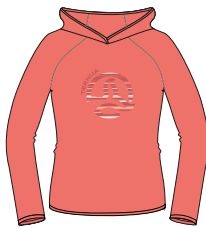

LIVING CORAL - 8539



WHALES GREY - 5775

| | |
|--------|--------------------------|
| FABRIC | 100% Polyester |
| FIT | Regular |
| SIZES | EU XS-XXL US/CA XXS-XL |

FEATURES

Sweatshirt im sportlichen Look aus Warmshell Stretch.

- Recyceltes Gewebe aus Plastikflaschen
- Atmungsaktiv.
- Schnell trocknend.
- Kapuze, Ärmelbündchen und Saum regulierbar, elastisch aus Lycra, was Komfort bei Ihren Bewegungen bietet.
- Grafik mit TERNUA-Logo in der Mitte



warmshell

BAULINE 1263633



New

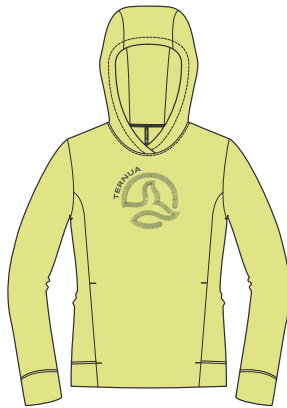

SUNNY LIME - 8535



BLACK - 9937



RIVER BLUE - 8534



LIVING CORAL - 8539

| | |
|--------|--------------------------|
| FABRIC | 100% Polyester |
| FIT | Regular |
| SIZES | EU XS-XXL US/CA XXS-XL |

FEATURES

Technisches Sweatshirt, ideal für Wanderungen am Anfang von Frühjahr und Herbst, mit neuem Polyestergewebe SCAFE OCEAN aus recycelten Plastikflaschen, die im Meer gesammelt wurden.

- Absorbiert den Schweiß und transportiert ihn nach außen
- Schnell trocknend
- Natürliche, antibakterielle S.Café-Behandlung gegen unangenehme Geruchsbildung.
- Geräumige Eingrifftasche.
- Unten eng anliegend dank des Gummizugs innen an der Rückseite, was Komfort bei Ihren Bewegungen bietet



Bluesign® approved fabric S.Café

warmshell

QUIDINA 2.0 1644081



New



GRAPEFRUIT WASHED - 6930



DARK TEAL - 6259



SUNNY LIME - 8535



BLACK - 9937

| | |
|--------|--------------------------|
| FABRIC | 100% Polyester |
| FIT | Regular |
| SIZES | EU XS-XXL US/CA XXS-XL |

FEATURES

Zweite Schicht mit mittigem Reißverschluss für zahlreiche Aktivitäten, gefertigt aus einem RECYCELTEN, dünnen und leichten, jedoch wärmenden, atmungsaktiven und schnell trocknenden Warmshell-Gewebe. Das ganze Jahr über perfekt zum Tragen. Das Gewebe sowie die Machart und athletische Passform sorgen für eine hervorragende Bewegungsfreiheit, ideal für die Fans unserer Marke.

- Eingriffstaschen.
- Gute Pilling-Resistenz.
- Recycelter Polyester aus Post-Consumer-Plastikflaschen.



CALLUM 1644071



New



RIVER BLUE - 8534



WHALES GREY - 5775



DARK FOREST - 4694



LIVING CORAL - 8539

| | |
|--------|--------------------------|
| FABRIC | 100% Polyester |
| FIT | Regular |
| SIZES | EU XS-XXL US/CA XXS-XL |

FEATURES

Technisches Kapuzensweatshirt mit Reißverschluss, ideal für Wanderungen am Anfang von Frühjahr und Herbst, mit neuem Polyestergewebe SCAFE OCEAN aus recycelten Plastikflaschen, die im Meer gesammelt wurden.

- Absorbiert den Schweiß und transportiert ihn nach außen.
- Schnell trocknend
- Natürliche, antibakterielle S.Café-Behandlung gegen unangenehme Geruchsbildung.
- Mit zwei Reißverschluss-Eingriffstaschen.
- Gummizug unten für viel Bewegungsfreiheit.
- Kapuze über Schnur regulierbar.



warmshell

MILLY BERMUDA 1542108



New



SAFARI - 7568

| | |
|--------|--------------------------|
| FABRIC | 100% Lyocell |
| FIT | Regular |
| SIZES | EU XS-XXL US/CA XXS-XL |

FEATURES

- Damenhose aus einem Material, das aus Zellstoff stammt.
- 2 Eingrifftaschen vorne.
 - Taillebund mit Gummizug und Schnur.

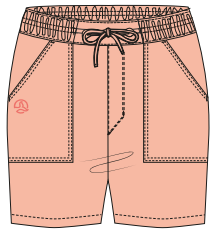

GRAPEFRUIT WASHED - 6930



DARK MARINE - 1908



RIVER BLUE - 8534



WHALES GREY - 5775

STAGGY 1241167



New



SUNNY LIME - 8535

| | |
|--------|----------------------------|
| FABRIC | 93% Polyamide, 7% Elastane |
| FIT | Regular |
| SIZES | EU XS-XXL US/CA XXS-XL |
| WEIGHT | 140 g |

FEATURES

Kurze Basic-Hose aus Ripstop-Shellstretch-Gewebe mit PFC-freier, wasserabweisender Behandlung, besonders weich, leicht und schnell trocknend.

- 2 Eingrifftaschen vorne.
- 1 Reißverschluss-Gesäßtasche.



DARK MARINE - 1908



WHALES GREY - 5775



BLACK - 9937



DARK FOREST - 4694

SOLKUM 2.0 1542065

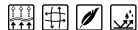

New Colors



LIVING CORAL - 8539

| | |
|--------|-----------------------------|
| FABRIC | 85% Polyamide, 15% Elastane |
| FIT | Regular |
| SIZES | EU XS-XXL US/CA XXS-XL |
| WEIGHT | 190 g |

FEATURES

Bermudashorts, gewährleisten bei allen Aktivitäten 100 % Bewegungsfreiheit und Tragekomfort, aus Nylongewebe, leicht, robust, äußerst elastisch, mit PFC-freier, wasserabweisender Behandlung.

- 1 zusätzliche Reißverschluss-Seitentasche bietet mehr Stauraum.
- Reißverschluss-Gesäßtasche
- Elastischer Taillenumbund mit Gummizug für erhöhten Tragekomfort



WHALES GREY - 5775

DARK FOREST - 4694

BLACK - 9937

DARK TEAL - 6259



MILLY PNT W 1274107



New

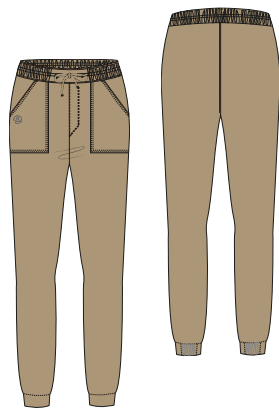

SAFARI - 7568

| | |
|--------|--------------------------|
| FABRIC | 100% Lyocell |
| FIT | Regular |
| SIZES | EU XS-XXL US/CA XXS-XL |

FEATURES

Damenhose aus einem Material, das aus Zellstoff stammt und antibakteriellen sowie UV-Schutz bietet.

- 2 Eingrifftaschen vorne.
- Taillenumbund mit Gummizug und Schnur.
- Halber Gummizug an den Säumen.



DARK MARINE - 1908



DEEP FOREST - 2463



WHALES GREY - 5775

COOLSHA SUMMER 1341318



New Colors



BLACK - 9937



BLACK/RIVER BLUE - 8580



BLACK/SUNNY LIME - 8581



BLACK/LIVING CORAL - 8582

| | |
|--------|-----------------------------|
| FABRIC | 60% Polyamide, 40% Elastane |
| FIT | Regular |
| SIZES | EU XS-XXL US/CA XXS-XL |
| WEIGHT | 190 g |

FEATURES

Perfekte eng anliegende Tights mit Reißverschluss-Seitentasche und Supplex-Gewebe, das schnell trocknet.



KIRWAN W 1644063



New

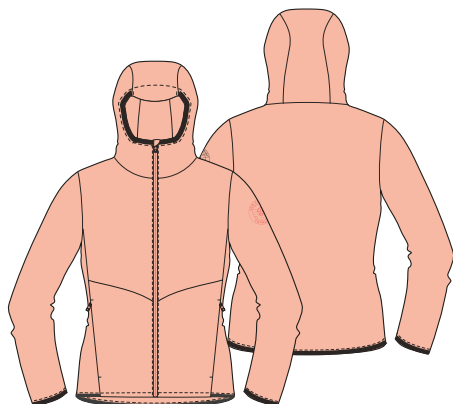

GRAPEFRUIT WASHED - 6930



BLACK - 9937



DARK TEAL - 6259



SAFARI - 7568

| | |
|--------|--------------------------|
| FABRIC | 100% Polyester |
| FIT | Regular |
| SIZES | EU XS-XXL US/CA XXS-XL |

FEATURES

Funktionsjacke, die ein Gewebe mit einer interessanten, sechseckigen Struktur mit hochleistungsfähiger Atmungsaktivität und Wasserundurchlässigkeit mit wasserabweisender Behandlung vereint, alles Eigenschaften, die erforderlich sind, um Ihren Körper bei schlechtem Wetter zu schützen.

- Versiegelte Nähte.
- Reißverschluss-Seitentaschen.
- Kapuze und Ärmelbündchen mit Gummiband



PFC FREE

Bluesign® approved fabric

shelltec

CABOX W 1644087



New



DARK FOREST - 4694



DARK MARINE - 1908



BLACK - 9937

| | |
|--------|----------------------------|
| FABRIC | 93% Polyamide, 7% Elastane |
| FIT | Regular |
| SIZES | EU XS-XXL US/CA XXS-XL |

FEATURES

Technische, elegante Funktionsjacke, entwickelt für den täglichen Gebrauch, leicht und komprimierbar. Sie besteht vollständig aus recycelten und elastischen Geweben, die ein hohes Maß an Tragekomfort und Bewegungsfreiheit für zahlreiche Anlässe bieten.

- 2 Eingrifftaschen.
- Saumregulierung einhändig.
- PFC-freie, wasserabweisende Behandlung (DWR).
- Gewebe mit OEKO-TEX®-Zertifizierung und bluesign®-Siegel.



PFC FREE

Bluesign® approved fabric

shellstretch

SEAMOUNT 34 W 1241155



New



LIVING CORAL - 8539



BLACK - 9937



SUNNY LIME - 8535

| | |
|--------|--------------------------|
| FABRIC | 100% Polyamide |
| FIT | Regular |
| SIZES | EU XS-XXL US/CA XXS-XL |
| WEIGHT | 165 g |

FEATURES

Eine kurze Multifunktionshose, um alles mitzumachen, was das Leben bereithält.

- Ob Sie wandern, klettern, Kajak fahren, schwimmen oder einfach als kurze, tragefreundliche Hose für den Sommer – die Shorts Seamount sind eine hervorragende Wahl.
- Sie sind leicht, langlebig und sind zu 100 % aus postindustriell recyceltem Nylon hergestellt.
- Die Shorts wurden einer PFC-freien, wasserabweisenden Behandlung unterzogen.
- Alle verwendeten Materialien bestehen aus demselben Werkstoff (Polyamid), um das Recycling am Ende ihres Lebenszyklus zu erleichtern.
- Sie sind besonders vielseitig und können bei Aktivitäten im Gebirge oder auf dem Meer getragen werden; daher auch ihr Name.
- Bluesign-zertifiziertes Gewebe.



Bluesign® approved fabric

microshell



Kids

Konstante aktivität.

Flexible und langlebige kleidung.

Frisches design.

Kleidungsstücke für eine Zielgruppe, deren Verbundenheit mit der Natur eine Leidenschaft entflammen lässt, die sie für immer lebendig hält.

ALBAN 1208230

New



PEARL GREY - 5404



DEEP NAUTICAL - 8530



ORANGE.COM - 7474



ACID LIME - 6933

| | |
|--------|----------------------|
| FABRIC | 100% Cotton |
| FIT | Regular |
| SIZES | EU 2-16 US/CA 2-16 |

FEATURES

Leichtes und tragefreundliches Kurzarm-T-Shirt aus Bio-Baumwolle.

- TERNUA-Print.



DARBY 1207961

New Colors



DEEP NAUTICAL - 8530



WHITE - 5811



BLACK - 9937

| | |
|--------|----------------------|
| FABRIC | 100% Cotton |
| FIT | Regular |
| SIZES | EU 2-16 US/CA 2-16 |
| WEIGHT | 105 g |

FEATURES

Kurzarm-T-Shirt aus Bio-Baumwolle, 140 g/m², mit zwei Grafiken: Kleiner Print im Brust- und ein weiterer, mehrfarbiger im Schulterbereich.



BARLETTS 1208231

New



ACID LIME - 6933



BLACK - 9937



DEEP NAUTICAL - 8530



ORANGE.COM - 7474

| | |
|--------|----------------------|
| FABRIC | 100% Cotton |
| FIT | Regular |
| SIZES | EU 2-16 US/CA 2-16 |

FEATURES

Kurzarm-T-Shirt aus Bio-Baumwolle, 140 g/m², mit mehrfarbiger Grafik, die uns in eine Welt voller Abenteuer taucht, und Detail mit Steppnaht als Kontrast



LOGNA KID 1207928



New Colors



PEARL GREY - 5404



DEEP FOREST - 2463



MYKONOS BLUE - 8529



ORANGE RED - 2101

| | |
|--------|----------------------|
| FABRIC | 100% Polyester |
| FIT | Regular |
| SIZES | EU 2-16 US/CA 2-16 |
| WEIGHT | 85 g |

FEATURES

Kurzarm-T-Shirt mit technischem Gewebe aus recyceltem Polyester mit antibakterieller Behandlung.

- Leicht und elastisch.
- Print in der Mitte.
- Behandlung gegen unangenehme Geruchsbildung.
- Schnell trocknend.



PIKES 1208240



New



WHALES GREY - 5775



DEEP NAUTICAL - 8530



ACID LIME - 6933



ORANGE.COM - 7474

| | |
|--------|----------------------|
| FABRIC | 100% Polyester |
| FIT | Regular |
| SIZES | EU 2-16 US/CA 2-16 |

FEATURES

- Kurzarm-T-Shirt für Jungen, zweifarbig, technisches, recyceltes Polyestergewebe mit antibakterieller Behandlung
- Leicht und elastisch.
 - Schnell trocknendes Material.



FLOWERS 1207963

New Colors



GRAPEFRUIT WASHED - 8930



WHITE - 5811



RIVER BLUE - 8534



SUNNY LIME - 8535

| | |
|--------|-------------------------|
| FABRIC | 100% Cotton |
| FIT | Regular |
| SIZES | EU S-3XL US/CA XS-XXL |
| WEIGHT | 90 g |

FEATURES

- Kurzarm-T-Shirt aus Bio-Baumwolle.
- Leicht und tragefreundlich.
 - Print in der Mitte, der unser Wal-Logo mit floraler Innenseite darstellt.



PIKESSA 1208241



New



WHALES GREY - 5775



RIVER BLUE - 8534



ACID LIME - 6933



GRAPEFRUIT WASHED - 8930

| | |
|--------|----------------------|
| FABRIC | 100% Polyester |
| FIT | Regular |
| SIZES | EU 2-16 US/CA 2-16 |

FEATURES

- Kurzarm-T-Shirt für Mädchen, zweifarbig, technisches, recyceltes Polyestergewebe mit antibakterieller Behandlung
- Leicht und elastisch.
 - Schnell trocknendes Material.



BRIG KID 1263558

New Colors



PEARL GREY - 5404



MYKONOS BLUE - 8529



DARK FOREST - 4694



LICHEN GREEN - 7574



ORANGE RED - 2101



PEARL GREY/PEARL GREY - 8700



MYKONOS BLUE/MYKONOS BLUE - 8701



DARK FOREST/DARK FOREST - 7611



LICHEN GREEN/LICHEN GREEN - 8702



ORANGE RED/ORANGE RED - 8703

| | |
|--------|----------------------|
| FABRIC | 100% Cotton |
| FIT | Regular |
| SIZES | EU 2-16 US/CA 2-16 |
| WEIGHT | 375 g |

FEATURES

Leichtes und tragfreundliches Sweatshirt mit Grafik in der Mitte, die unsere Marke TERNUA darstellt, aus einem Bio-Baumwoll-Gewebe, 275 g/m², bietet ein angemessenes Gleichgewicht zwischen Wärmeleistung und Gewicht.

- Kapuze regulierbar
- Vordertasche in Känguru-Optik
- Säume und Ärmelbündchen elastisch.



PLUM 1263663



New



BLACK - 9937



MYKONOS BLUE - 8529



GREEN SHEEN - 8527



ORANGE RED - 2101



LIVING CORAL - 8539

| | |
|--------|----------------------|
| FABRIC | 100% Polyester |
| FIT | Regular |
| SIZES | EU 2-16 US/CA 2-16 |

FEATURES

Technisches Sweatshirt, ideal für Wanderungen zum Frühlings-

- und Herbstbeginn, elastisches Gewebe, das für Bewegungsfreiheit sorgt.
- Gewebe aus recyceltem Polyester. -Plastikflaschen.
- Absorbiert den Schweiß und transportiert ihn nach außen.
- Schnell trocknend.



warmshell

QUIDINER 2.0 1263656



New



LICHEN GREEN - 7574



DARK TEAL - 6259



ORANGE RED - 2101



SUNNY LIME - 8535



GRAPEFRUIT WASHED - 8930



BLACK - 9937

| | |
|--------|----------------------|
| FABRIC | 100% Polyester |
| FIT | Regular |
| SIZES | EU 2-16 US/CA 2-16 |

FEATURES

Zweite Schicht für zahlreiche Aktivitäten, gefertigt aus einem RECYCELTEN, dünnen und leichten, jedoch wärmenden, atmungsaktiven und schnell trocknenden Warmshell-Gewebe. Das ganze Jahr über perfekt zum Tragen.

- Eingrifftaschen mit Reißverschlüssen.
- Säume und Kapuze mit Gummi-Einfassung.
- Gute Pilling-Resistenz.
- Recycelter Polyester aus Post-Consumer-Plastikflaschen.



OEKO-TEX®
STANDARD 100

warmshell

CLIFF 1644091



New



MYKONOS BLUE - 8529



BLACK - 9937



GREEN SHEEN - 8527



ORANGE RED - 2101



LIVING CORAL - 8539

| | |
|--------|----------------------|
| FABRIC | 100% Polyester |
| FIT | Regular |
| SIZES | EU 2-16 US/CA 2-16 |

FEATURES

Kapuzenjacke als zweite Schicht, die für jede Aktivität geeignet ist; gefertigt aus einem dünnen und leichten, jedoch wärmenden, atmungsaktiven und schnell trocknenden RECYCELTEN DRYSELL-Mikropolar-Gewebe. Das ganze Jahr über perfekt zum Tragen. Das Gewebe sowie die Machart und athletische Passform sorgen für eine hervorragende Bewegungsfreiheit.

- Flatlock-Nähte.
- Kinnschutz zur Vermeidung von Scheuern durch den Reißverschluss.
- Säume und Kapuze mit Gummi-Einfassung.
- Gute Pilling-Resistenz.



warmshell

RAY 1542111

New



DEEP FOREST - 2463



BLACK - 9937

DARK TEAL - 6259

LIVING CORAL - 8539

PEARL GREY - 5404

| | |
|--------|----------------------|
| FABRIC | 100% Cotton |
| FIT | Regular |
| SIZES | EU 2-16 US/CA 2-16 |

FEATURES

Shorts aus Bio-Baumwollgewebe, die sowohl in den Bergen als auch am Strand getragen werden können.

- Taillenbund vollständig elastisch, über Schnur regulierbar
- 2 Reißverschluss-Eingriffstaschen
- Gesäßtasche.



LOON BAY K 1542066



New Colors



DEEP NAUTICAL - 8530



BLACK - 9937

SUNNY LIME - 8535

| | |
|--------|----------------------|
| FABRIC | 100% Polyamide |
| FIT | Regular |
| SIZES | EU 2-16 US/CA 2-16 |
| WEIGHT | 120 g |

FEATURES

Shorts aus recyceltem Polyamid-Gewebe, die sowohl in den Bergen als auch am Strand getragen werden können.

- Vollständig elastischer Taillenbund.
- 2 Eingriffstaschen.
- Gesäßtasche.
- Alle Taschenböden sind mit einem Mesh-Gewebe versehen, um Wasser durchzulassen.



KIPPENS BERMUDA 1542106



New



DEEP NAUTICAL - 8530



BLACK - 9937



WHALES GREY - 5775



GRASS LIME - 7575

| | |
|--------|-----------------------------|
| FABRIC | 85% Polyamide, 15% Elastane |
| FIT | Regular |
| SIZES | EU 2-16 US/CA 2-16 |

FEATURES

Bermudashorts aus Shellstretch-Gewebe, robust, leicht und atmungsaktiv.

- Taillebund über Schnur regulierbar
- Drei Taschen, darunter eine Vordertasche mit Reißverschluss



Bluesign® approved fabric

shellstretch

TILE 1273979



New Colors



WHALES GREY/BLACK - 5780



DEEP FOREST - 2463



BLACK - 9937



DEEP NAUTICAL - 8530

| | |
|--------|-----------------------------|
| FABRIC | 85% Polyamide, 15% Elastane |
| FIT | Regular |
| SIZES | EU 2-16 US/CA 2-16 |
| WEIGHT | 150 g |

FEATURES

Lange Hose aus Shellstretch-Gewebe.

- Robust, leicht und atmungsaktiv.
- Kombiniertes elastischer Taillebund.
- Drei Taschen, darunter eine Reißverschluss-Vordertasche.



Bluesign® approved fabric

shellstretch

WABANA 1341347



New



BLACK/GRAPEFRUIT WASHED - 7247



BLACK/RIVER BLUE - 8580



BLACK/SUNNY LIME - 8581



BLACK - 9937

| | |
|--------|-----------------------------|
| FABRIC | 81% Polyamide, 19% Elastane |
| FIT | Regular |
| SIZES | EU 2-16 US/CA 2-16 |

FEATURES

Perfekte eng anliegende Tights mit Supplex-Gewebe, das schnell trocknet.

- Elastischer Taillebund mit Kordelzug für doppelte Regulierung.
- Kleine Seitentasche, mit Patte verschließbar.
- Print mit TERNUA-Schriftzug am linken Bein.



Bluesign® approved fabric



SEAMOUNT 34 GIRLS 1241158



New



LIVING CORAL - 8539



SUNNY LIME - 8535

| | |
|--------|----------------------|
| FABRIC | 100% Polyamide |
| FIT | Regular |
| SIZES | EU 2-16 US/CA 2-16 |

FEATURES

Eine kurze Multifunktionshose, um alles mitzumachen, was das Leben bereithält

- Ob Sie wandern, klettern, Kajak fahren, schwimmen oder einfach als kurze, tragefreundliche Hose für den Sommer – die Shorts Seamount sind eine hervorragende Wahl
- Sie sind leicht, langlebig und sind zu 100 % aus postindustriell recyceltem Nylon hergestellt
- Die Shorts wurden einer PFC-freien, wasserabweisenden Behandlung unterzogen
- Alle verwendeten Materialien bestehen aus demselben Werkstoff (Polyamid), um das Recycling am Ende ihres Lebenszyklus zu erleichtern
- Sie sind besonders vielseitig und können bei Aktivitäten im Gebirge oder auf dem Meer getragen werden; daher auch ihr Name
- Bluesign-zertifiziertes Gewebe.

Bluesign®
approved fabric

microshell

SEAMOUNT 42 BOYS 1241159



New



SUNNY LIME - 8535



DEEP NAUTICAL - 8530

| | |
|--------|----------------------|
| FABRIC | 100% Polyamide |
| FIT | Regular |
| SIZES | EU 2-16 US/CA 2-16 |

FEATURES

Eine kurze Multifunktionshose, um alles mitzumachen, was das Leben bereithält

- Ob Sie wandern, klettern, Kajak fahren, schwimmen oder einfach als kurze, tragefreundliche Hose für den Sommer – die Shorts Seamount sind eine hervorragende Wahl
- Sie sind leicht, langlebig und sind zu 100 % aus postindustriell recyceltem Nylon hergestellt
- Die Shorts wurden einer PFC-freien, wasserabweisenden Behandlung unterzogen
- Alle verwendeten Materialien bestehen aus demselben Werkstoff (Polyamid), um das Recycling am Ende ihres Lebenszyklus zu erleichtern
- Sie sind besonders vielseitig und können bei Aktivitäten im Gebirge oder auf dem Meer getragen werden; daher auch ihr Name
- Bluesign-zertifiziertes Gewebe.

Bluesign®
approved fabric

microshell



Backpacks

**Hergestellt aus 100 % recycelten Materialien
mit PFC-freier, wasserabweisender Behandlung.
Vielfältige Einsatzmöglichkeiten tragekomfort**

Eine neue Kollektion für Abenteuerlustige, die Trekking, Hiking, Reisen und weitere Outdoor-Aktivitäten lieben. Rucksäcke, bei denen vielfältige Einsatzmöglichkeiten und Tragekomfort Hand in Hand gehen.

ON ROPE 40 2691960



WHALES GREY - 5775



BACK PART



| | |
|--------|--------------------------|
| FABRIC | Polyester 660 D Recycled |
| WEIGHT | 865 g |
| SIZE | 53 X 32 X 23 |
| WEIGHT | 865 g |

FEATURES

Tragefreundlicher und leichter Kletterrucksack für Kletter und Approaching-Aktivitäten.

- Belüfteter NetZRücken.
- Vorgeformte Schulterpolster.
- Hauptöffnung mit Roll up-System.
- Doppelte zentrale Öffnung über umlaufenden Reißverschluss.
- Transportriemen oben.
- Seitentasche aus Netzgewebe mit Gummizugregulierung.
- Regulierbarer Brustgurt.
- Zentraler Griff zum einfachen Öffnen.
- Frontbänder zur Aufnahme von Gegenständen.
- Innenbänder zur Aufnahme von Gegenständen.
- Innentasche aus Netzgewebe.
- Dekorative Grafiken. Hergestellt aus 100 % recycelten Materialien mit PFC-freier, wasserabweisender Behandlung.



REMBA 35 2692086



LIMESTONE - 6255



BACK PART

| | |
|--------|----------------------|
| FABRIC | Nylon 210 double R/S |
| LINING | Nylon 70D/190 Tafeta |
| SIZE | 56 X 32 X 20 |
| WEIGHT | 800 g |

FEATURES

Tragefreundlicher und leichter Bergrucksack mit mittlerer Kapazität für Trekking-Aktivitäten, Wanderungen und Reisen.

- Geformte Rückenpartie mit Belüftungskanälen im mittleren Bereich.
- Geformte Schulterpolster mit oberen Belüftungskanälen aus perforiertem EVA-Material.
- Seitliche Kompressionsriemen.
- Stockhalter.
- Doppelter Verschluss mit oberem Deckel mit Gesäßtasche.
- Gummibänder im Frontbereich zur Aufnahme von Gegenständen.
- Seitentaschen aus Netzgewebe mit Gummizugregulierung.
- Reißverschlussaschen im Lendenbereich.
- Mit Rucksackdeckel.
- Dekorative Grafiken.
- Zu 100 % aus recycelten Geweben hergestellt.



VERE 25 2692089



PUREED PUMPKING - 6169



BACK PART



SPINDLE GREEN - 7878

| | |
|--------|--------------------------------------|
| FABRIC | Nylon 210 R/S - Nylon 210 double R/S |
| LINING | Nylon 70D/190 Tafeta |
| SIZE | 45 X 28 X 19 |
| WEIGHT | 700 g |

FEATURES

Tragefreundlicher und leichter Bergrucksack mit Rückenbelüftung für Trekking-Aktivitäten und Wanderungen.

- Rücken mit Lüftungskanalsystem und leichtem Aluminiumgestell.
- Geformte Schulterpolster mit Netz innen an den Schultern.
- Seitliche obere Kompressionsriemen.
- Stockhalter.
- Hauptöffnung mit umlaufendem Reißverschluss.
- Obere geräumige Fronttasche mit senkrechtem Reißverschluss.
- Seitentaschen aus Netzgewebe mit Gummizugregulierung.
- Dekorative Grafiken.
- Hergestellt aus 100 % recycelten Materialien mit PFC-freier, wasserabweisender Behandlung.



SB 25 2.0 2692102



SPINDLE GREEN - 7878



BACK PART

| | |
|--------|----------------|
| FABRIC | 100% Polyamide |
| LINING | 100% Polyester |
| SIZE | 42 X 28 X 23 |
| WEIGHT | 735 g |

FEATURES

Vielseitig einsetzbarer, tragefreundlicher und leichter Rucksack für Wanderungen, Reisen und Aktivitäten in der Stadt.

- Geformte Rückenpartie mit Belüftungnetz und zentralem Belüftungskanal.
- Geformte Schulterpolster mit Netzgewebe innen an den Schultern.
- Seitliche obere Kompressionsriemen.
- Stockhalter.
- Hauptöffnung mit umlaufendem Reißverschluss.
- Obere Fronttasche mit umlaufendem Reißverschluss.
- Seitentaschen aus Netzgewebe mit Gummizugregulierung.
- Große Fronttasche aus elastischem Gewebe und Sicherheitstasche mit vertikalem Reißverschluss.
- Innen mit Organizer-Taschen.
- Dekorative Grafiken.
- Hergestellt aus 100 % recycelten Materialien mit PFC-freier, wasserabweisender Behandlung.



NAUTICAL BLUE - 7570



PUREED PUMPKING - 6169



DARK TEAL - 6259



BLACK - 9937

NELI 20 2692085

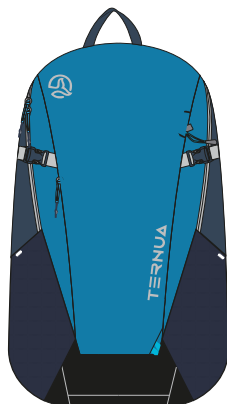

NAUTICAL BLUE - 7570

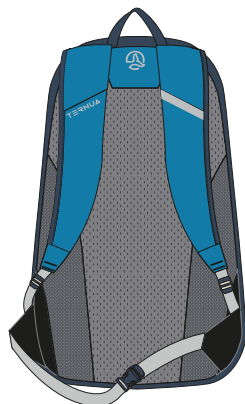

BACK PART

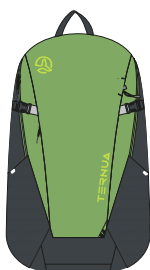

SPINDLE GREEN - 7878



BLACK - 9937

| | |
|--------|--------------------------------------|
| FABRIC | Nylon 210 R/S - Nylon 210 double R/S |
| LINING | Nylon 70D/190 Tafeta |
| SIZE | 40 X 27 X 17 |
| WEIGHT | 300 g |

FEATURES

Vielseitig einsetzbarer, tragefreundlicher und leichter Rucksack für Wanderungen, Reisen und Aktivitäten in der Stadt.

- Gerader Rücken mit kombiniertem Belüftungsnetz.
- Geformte Schulterpolster mit Netz innen an den Schultern.
- Seitliche obere Kompressionsriemen.
- Stockhalter.
- Hauptöffnung mit umlaufendem Reißverschluss.
- Obere Fronttasche mit senkrechtem Reißverschluss.
- Seitentaschen aus Netzgewebe mit Gummizugregulierung.
- Dekorative Grafiken.
- Hergestellt aus 100 % recycelten Materialien mit PFC-freier, wasserabweisender Behandlung.



KATERNO 20 2692016

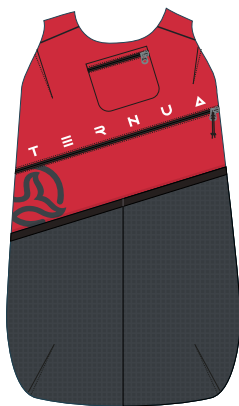

RED - 9777

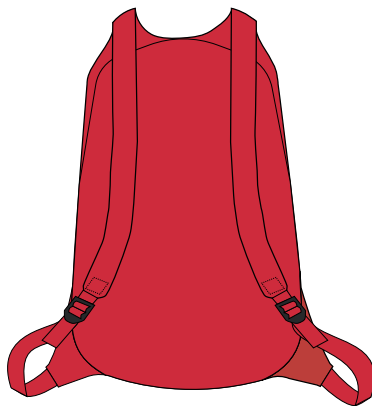

BACK PART

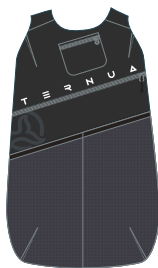

BLACK - 9937



DEEP FOREST - 2463

| | |
|--------|---------------------------------|
| FABRIC | Polyester 75 D Rip Stop recycle |
| WEIGHT | 140 g |
| SIZE | 42X 26X 19 |
| WEIGHT | 140 g |

FEATURES

Vielseitig einsetzbarer, tragefreundlicher und leichter Rucksack für den Einsatz auf Reisen und aerobe Aktivitäten.

- Rücken mit regulierbaren Riemen an Schulterpolstern.
- Hauptöffnung mit länglichem Reißverschluss.
- Obere Fronttasche, mit Wendereißverschluss und Stauboden.
- Fronttaschen mit elastischem Netzgewebe.
- Dekorative Grafiken.
- Hergestellt aus 100 % recycelten Materialien mit PFC-freier, wasserabweisender Behandlung.



LITE 15 2691926



BLACK - 9937



BACK PART

| | |
|--------|-------------------------------|
| FABRIC | Nylon 210 D Rip Stop Recycled |
| WEIGHT | 300 g |
| SIZE | 44 X 26X 12 |
| WEIGHT | 300 g |

FEATURES

Ganz leichter und tragefreundlicher Rucksack mit kompaktem Volumen, der für aerobe Aktivitäten konzipiert ist.

- Leichtes Rückenteil mit belüftetem Netzgewebe.
- ergonomische Schulterpolster.
- Hauptöffnung mit umlaufendem Reißverschluss.
- Fronttaschen mit elastischem Netzgewebe.
- Obere Fronttasche mit Reißverschluss.
- Sicherheitstasche mit Reißverschluss am rechten Schulterpolster.
- Tasche mit elastischem Netzgewebe am linken Schulterpolster.
- Ausgang für Hydrationsystem.
- Gummibänder im Frontbereich zur Aufnahme von Gegenständen.
- Größenregulierungssystem an Schulterpolstern.
- Dekorative Grafiken.
- Dekorativer, reflektierender Kordelzug an der Vorderseite.
- Hergestellt aus 100 % recycelten Materialien mit PFC-freier, wasserabweisender Behandlung.



ASTRAL 2692101

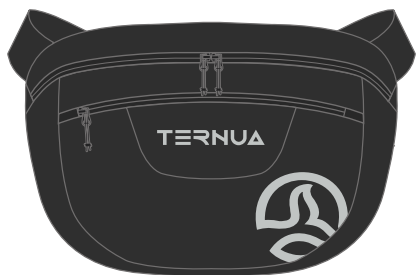

BLACK - 9937

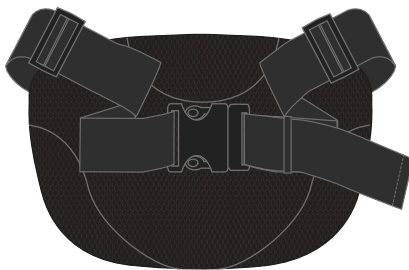

BACK PART



DARK TEAL - 6259

| | |
|--------|----------------|
| FABRIC | 100% Polyamide |
| LINING | 100% Polyester |
| SIZE | 18 X 24 X 6 |
| WEIGHT | 210 g |

FEATURES

Leichte und tragfreundliche Bauchtasche für Reisen und Outdoor-Aktivitäten.

- Hauptöffnung mit umlaufendem Reißverschluss.
- Obere Fronttasche mit Sicherheits-Reißverschluss.
- Innen mit Organizer-Taschen.
- Dekorative Grafiken.
- Hergestellt aus 100 % recycelten Materialien mit PFC-freier, wasserabweisender Behandlung.



TREK 2692100



BLACK - 9937



BACK PART



PUREED PUMPKIN - 6169

| | |
|--------|----------------|
| FABRIC | 100% Polyamide |
| LINING | 100% Polyester |
| SIZE | 22 X 25 X 13 |
| WEIGHT | 350 g |

FEATURES

Praktische und funktionelle Bauchtasche für Aktivitäten im Gebirge. Hohe Tragfähigkeit und schneller Zugriff.

- Flaschenhalter vorne.
- Kleine Kompressionsriemen.
- Gummibänder im Frontbereich zur Aufnahme von Gegenständen.
- Hauptöffnung mit umlaufendem Reißverschluss.
- Obere Fronttasche mit umlaufendem Reißverschluss.
- Seitentaschen aus Netzgewebe und Sicherheits-Reißverschluss.
- Innen mit Organizer-Taschen.
- Dekorative Grafiken.
- Hergestellt aus 100 % recycelten Materialien mit PFC-freier, wasserabweisender Behandlung.



UBAN 2692099



DARK TEAL - 6259



BACK PART



BLACK - 9937

| | |
|--------|----------------|
| FABRIC | 100% Polyamide |
| LINING | 100% Polyester |
| SIZE | 23 X 16 X 7 |
| WEIGHT | 170 g |

FEATURES

Kleine Tasche für Reisen und Stadtbummel.

- Hauptöffnung mit umlaufendem Reißverschluss.
- Riemen zur Höhenverstellung.
- Fronttasche mit Sicherheits-Reißverschluss.
- Hintertasche mit Klettverschluss.
- Dekorative Grafiken.
- Hergestellt aus 100 % recycelten Materialien mit PFC-freier, wasserabweisender Behandlung.





Accessories

Leichtes gewicht Komfort

Kleine Accessoires wie Taschen, Kappen, Schirme ...
Perfekte Begleiter auf Reisen und bei Alltagsaktivitäten,
die zu unserem Sortiment der leichtgewichtigen Produkten
zählen. Darüber hinaus präsentieren wir eine zweite Linie mit
Accessoires für intensivere Bergsportaktivitäten im Gebirge,
darunter Schlafsäcke, Trinkflaschen und Stöcke.

KOWAS 2661806



New



DARK STONE - 7566



LIGHT FOREST - 6932



BLACK - 9937

| | |
|--------|----------------------|
| FABRIC | 100% Polyester |
| FIT | Regular |
| SIZES | S/M 56/57 L/XL 58/59 |
| WEIGHT | 100 g |

FEATURES

Leichte und tragefreundliche Kappe aus recycelten Materialien mit atmungsaktivem Netzgewebe aus Polyester, ideal für die Stadt und auf Reisen.

- Normale Passform
- Versteiftes Schild
- Belüftungsnetz
- Gesticktes Marken-Etikett
- Hinten größenregulierbar.



KALAN 2661810



New



APRICOT BRANDY - 8537



DEEP HONEY/DENIM - 8671



DENIM - 5419

| | |
|--------|----------------------|
| FABRIC | 100% Polyester |
| FIT | Regular |
| SIZES | S/M 56/57 L/XL 58/59 |
| WEIGHT | 100 g |

FEATURES

Leichte und tragefreundliche Kappe aus recycelten Materialien mit atmungsaktivem Netzgewebe aus Polyester, ideal für die Stadt und auf Reisen.

- Normale Passform
- Versteiftes Schild
- Belüftungsnetz
- Stickerei mit Marken-Logo
- Hinten größenregulierbar.



TERRA R 2661807



New



BLACK - 9937



DEEP FOREST - 2463



CURRY - 7567

| | |
|--------|----------------------|
| FABRIC | 100% Polyester |
| FIT | Regular |
| SIZES | S/M 56/57 L/XL 58/59 |
| WEIGHT | 100 g |

FEATURES

Leichte und tragefreundliche Kappe aus recycelten Materialien mit atmungsaktivem Netzgewebe aus Polyester, ideal für die Stadt und auf Reisen.

- Normale Passform
- Versteiftes Schild
- Belüftungsnetz
- Etikett mit Marken-Logo
- Stickerei mit Marken-Logo
- Hinten größenregulierbar.



NALTAR 2661808



New



WHALES GREY - 5775



MYKONOS BLUE - 8529



DARK FOREST - 4694

| | |
|--------|----------------------|
| FABRIC | 100% Polyester |
| FIT | Regular |
| SIZES | S/M 56/57 L/XL 58/59 |
| WEIGHT | 100 g |

FEATURES

Leichte und tragefreundliche Kappe aus recycelten Materialien mit atmungsaktivem Netzgewebe aus Polyester, ideal für die Stadt und auf Reisen.

- Normale Passform
- Versteiftes Schild
- Belüftungsnetz
- Etikett mit Marken-Logo
- Marken-Stickerei
- Hinten größenregulierbar.



GALIBE 2661789

New Colors

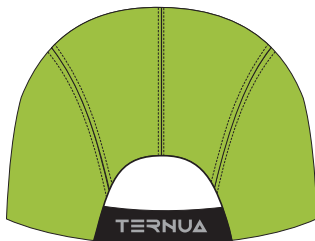
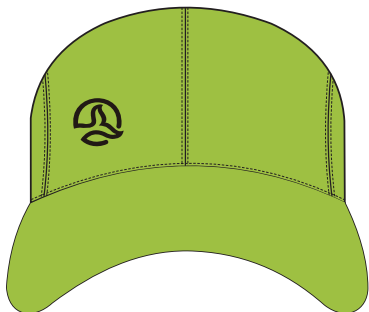

DEEP LIME - 7576



BLACK - 9937



DEEP NAUTICAL - 8530

| | |
|--------|-------------------------|
| FABRIC | 100% Recycled Polyester |
| SIZES | S/M 56/57 L/XL 58/59 |
| WEIGHT | 40 g |

FEATURES

Leichte Kappe aus atmungsaktivem recyceltem Polyester mit dekorativer Grafik, ideal zum Tragen beim Trekking, Hiking und Running

- Schnitt lässt sich optimal anpassen.
- Versteiftes Schild.
- Dekoratives Motiv.
- Hinten über Gummiband regulierbar.



SUEZ VU 2661706



New Colors

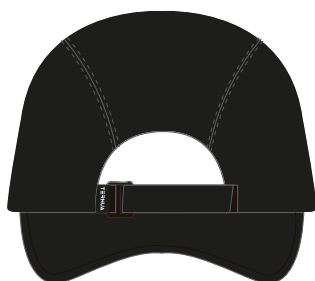

BLACK - 9937



DEEP NAUTICAL - 8530



ORANGE.COM - 7474

| | |
|--------|--------------------------------------|
| FABRIC | 85% Recycled Polyamide, 15% Elastane |
| FIT | Slim |
| SIZES | S/M 56/57 L/XL 58/59 |
| WEIGHT | 75 g |

FEATURES

Leichte und tragefreundliche Kappe aus recyceltem Polyamid, ideal zum Tragen beim Trekking, Hiking und Running.

- Schnitt passt sich optimal an
- Versteiftes, faltbares Schild
- Dekoratives Motiv
- Dekoratives Marken-Etikett
- Hinten über Klettband regulierbar



shellstretch

GLIN CAP 2661643



BLACK/SILVER-2409

| | |
|--------|----------------------------|
| FABRIC | 97% polyester, 3% elastane |
| FIT | Slim |
| SIZES | S/M 56/57 L/XL 58/59 |
| WEIGHT | 90 g |

FEATURES

Leichte, tragefreundliche und regulierbare Unisex-Kappe mit elastischem, schnell trocknendem und atmungsaktivem Cool Dry-Gewebe für den Einsatz bei Aktivitäten wie Trekking, Wandern, Reisen und einem Stadtspaziergang.

- Individuell anpassbar.
- Cool Dry-Gewebe.
- Flexfit-System.
- starre Sichtscheibe.
- Ziermotiv.
- atmungsaktives Innenband in Netzoptik.

YASIN 2661809



New



BLACK - 9937

| | |
|--------|----------------------------|
| FABRIC | 96% Polyamide, 4% Elastane |
| FIT | Slim |
| SIZES | S/M 56/57 L/XL 58/59 |
| WEIGHT | 70 g |

FEATURES

Leichte und tragefreundliche Kappe aus Nylon-Fischernetzgewebe, extrem vielseitig, ideal für die Stadt, auf Reisen, zum Hiking und Trekking

- Normale Passform
- Versteiftes Schild
- Aufgesticktes Logo
- Elastische Regulierung für den Kopfumfang



Bluesign®
approved fabric

shellstretch



CURRY - 7567



DARK MARINE - 1908

KLILUK HAT 2661671

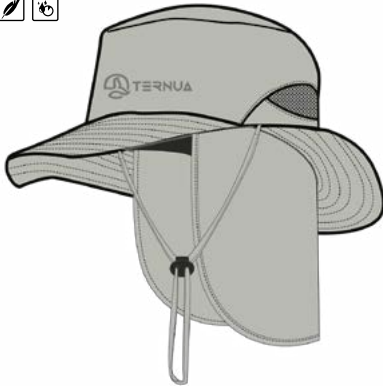

BEIGE-9007



TAUPE-1899

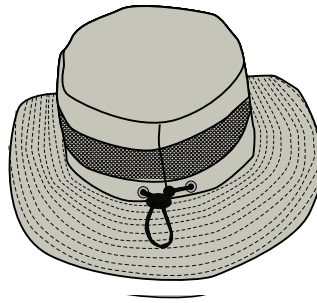

DISASSEMBLE

| | |
|--------|----------------------|
| FABRIC | 100% Polyester |
| FIT | Regular |
| SIZES | S/M 56/57 L/XL 58/59 |
| WEIGHT | 80 g |

FEATURES

Leichter, komfortabler und regulierbarer Unisex-Hut mit atmungsaktivem Polyamidgewebe für den Einsatz bei Aktivitäten wie Trekking, Wandern und Reisen. Individuell anpassbar, breite Krempe, hinten mit elastischer Gummischnur und Tanka regulierbar, abnehmbarer Halsschutz, hinten mit Belüftungsgewebe, Schnur zur Regulierung im Kinnbereich, atmungsaktives Polyamidgewebe, Ziermotiv.

VIRON 2790011



A-WHALES GREY-5775

| | |
|--------|-------------------------|
| FABRIC | Polyester Silk 75D/150D |
| WEIGHT | 330 g |
| SIZES | 205 X 85 16 X12 |

FEATURES

Leichter und komprimierbarer Innenschlafsack für Hiking, Camping und Reisen.

- Rechteckiger Innenschlafsack.
- Obere Öffnung.
- Transportbeutel mit Reißverschluss.
- Dekorative Grafiken.



Bluesign® approved fabric

BANDON 60 2790012

A-DEEP SEA BLUE -2387

| | |
|---------------|----------------------------|
| FABRIC | Polyester R/S 20D W/R Cire |
| WEIGHT | 640 g |
| SIZES | 215 X 81 X 50 28 X 14 |
| CERTIFICATION | EN ISPO 23537 |

FEATURES

Leichter und äußerst komfortabler Schlafsack, ergonomisch geformt, für Hiking, Camping und Reisen.

- Außengewebe wasserabweisend.
- Faser mit hohem Heizwert.
- Anatomisch geformte Kapuze.
- Anpassung durch Mumienform.
- Füllung 60 g Thermashell.
- Im Gesichtsbereich über Schnur und Tanka-Verschluss regulierbar.
- Seitlicher Reißverschluss rechts mit Schiebergriff.
- Innentasche
- Reißverschluss mit Anti-Klemmband.
- Reißverschluss mit seitlicher Abdeckleiste
- Packbeutel für Transport.
- Dekorative Grafiken



Bluesign® approved fabric

termashell

BANDON 120 2790013

A-AUBERGINE -2096

| | |
|---------------|----------------------------|
| FABRIC | Polyester R/S 20D W/R Cire |
| WEIGHT | 885 g |
| SIZES | 215 X 81 X 50 35 X 17 |
| CERTIFICATION | EN ISPO 23537 |

FEATURES

Leichter und äußerst komfortabler Schlafsack, ergonomisch geformt, für Hiking, Camping und Reisen.

- Außengewebe wasserabweisend.
- Faser mit hohem Heizwert.
- Anatomisch geformte Kapuze.
- Anpassung durch Mumienform.
- Füllung 120 g Thermashell.
- Im Gesichtsbereich über Schnur und Tanka-Verschluss regulierbar.
- Seitlicher Reißverschluss rechts mit Schiebergriff.
- Innentasche.
- Reißverschluss mit Anti-Klemmband.
- Reißverschluss mit seitlicher Abdeckleiste
- Packbeutel für Transport.
- Dekorative Grafiken



Bluesign® approved fabric

termashell

ANAIK 2640030



New Colors



NECTARINE - 6268



DEEP LIME - 7576

| | |
|--------|----------------|
| FABRIC | 100% Aluminium |
| WEIGHT | 250 g |
| SIZES | Long 65/140 |

FEATURES

Robuster, komfortabler und leichter Stock, höhenverstellbar, drei Segmente mit EVA-Griff und verstärkter Schlaufe, für Trekking und Hiking

- Teleskopstock aus Aluminium 6061.
- Verstellbar in 3 Segmenten mit Quick Lock-System.
- Knauf mit EVA-Material.
- Mit Neopren verstärkter Halteriemen

KATUL 2640032



New Colors



DEEP NAUTICAL - 8530



BLACK - 9937

| | |
|--------|----------------|
| FABRIC | 100% Aluminium |
| WEIGHT | 250 g |
| SIZES | Long 65/140 |

FEATURES

Robuster, komfortabler und leichter Stock, höhenverstellbar, drei Segmente mit EVA-Griff und verstärkter Schlaufe, für Trekking und Hiking

- Teleskopstock aus Aluminium 7075.
- Verstellbar in 3 Segmenten mit Quick Lock-System.
- Knauf mit EVA-Material.
- Mit Neopren verstärkter Halteriemen.
- Verstärkte Spitze mit Gummischutz.
- Teller für erhöhte Stabilität (50 mm/80 mm).

ENKAN 2640031



New Colors



GREEN SHEEN - 8527

DARK STONE/ACID LIME - 8677

| | |
|--------|-------------|
| FABRIC | 100% Carbon |
| WEIGHT | 175 g |
| SIZES | Long 61/130 |

FEATURES

Ultraleichter, extrem strapazierfähiger Stock, höhenverstellbar, drei Segmente, mit EVA-Griff und verstärkter Schlaufe, für Trekking und Hiking

- Teleskopstock.
- Verstellbar in 3 Segmenten mit Quick Lock-System.
- Knauf mit Doppelkörper für maximalen Halt.
- Mit Neopren verstärkter Halteriemen.
- Verstärkte Spitze mit Gummischutz.
- Teller für erhöhte Stabilität (50 mm/80 mm).

WALKING POLE 2640024



HIGHTIDE - 6263

| | |
|--------|---------------------|
| FABRIC | 100% Aluminium 7075 |
| WEIGHT | 225 g |
| SIZES | Long 85/135 |

FEATURES

Robuster und leichter Nordic Walking-Stock, zwei Segmente, höhenverstellbar, mit EVA-Griff und verstärktem Riemen

- Teleskopstock aus Aluminium 7075.
- Verstellbar in 2 Segmenten mit Quick Lock-System.
- Knauf mit Doppelkörper für maximalen Halt.
- Mit Neopren verstärkter, über Verschlussband abnehmbarer Halteriemen.
- Verstärkte Spitze mit Gummischutz.
- Teller für erhöhte Stabilität (50 mm/80 mm).

VENICE 2810000



New Colors



BLACK - 9937



DEEP DUCK BLUE - 5488



GRASS LIME - 7575

| | |
|--------|---------------|
| FABRIC | 100%Polyester |
| WEIGHT | 570 g |
| SIZE | 89 cm |

FEATURES

Regenschirm mit Glasfaser, äußerst windbeständig, Radius 70 cm/R, vielseitig einsetzbar auf Reisen und bei Outdoor-Aktivitäten.

- Glasfaser-Struktur.
- Griff aus hochstrapazierfähigem PU.
- Optimaler Grip.
- Automatischer Auslöser aus Metall und Kunststoff.
- Transporthülle.
- Enden mit Kunststoff-Schutz.
- Haltegriff.
- Verstärkte Spitze.
- Dekorative Grafiken.

BONDI 0.5 2710049

New Colors



BLACK - 9937



DEEP NAUTICAL - 8530



LICHEN GREEN - 7574



NECTARINE - 6268

| | |
|--------|---------------------|
| FABRIC | 100%Stainless steel |
| WEIGHT | 125 g |

FEATURES

Einschichtige Trinkflasche aus rostfreiem Stahl 18/8, leicht transportierbar, mit hermetischem Verschluss für den Einsatz bei Outdoor-Aktivitäten

- Zylinderförmig und leicht mit optimalem Volumen.
- Breiter Schraubverschluss zum einfachen Befüllen.
- Verschluss bietet maximale Sicherheit.
- Abgerundete Kanten.
- Frei von BPA/Phthalaten/Blei/schädlichen Substanzen.
- Geruchsfrei und geschmacksneutral.
- Leicht transportierbar.
- Beiliegend Etikett mit Informationen.
- Dekorative Grafiken.

BONDI 0.75 2710048

New Colors



BLACK - 9937

DEEP NAUTICAL - 8530

LICHEN GREEN - 7574

NECTARINE - 6268

| | |
|--------|---------------------|
| FABRIC | 100%Stainless steel |
| WEIGHT | 149 g |

FEATURES

Einschichtige Trinkflasche aus rostfreiem Stahl 18/8, leicht transportierbar, mit hermetischem Verschluss für den Einsatz bei Outdoor-Aktivitäten

- Zylinderförmig und leicht mit optimalem Volumen.
- Breiter Schraubverschluss zum einfachen Befüllen.
- Verschluss bietet maximale Sicherheit.
- Gerundete Kanten.
- Frei von BPA/Phthalaten/Blei/schädlichen Substanzen.
- Geruchsfrei und geschmacksneutral.
- Leicht transportierbar.
- Beiliegend Etikett mit Informationen.
- Dekorative Grafiken.

ARASHI THERM 2710047

New Colors



BLACK - 9937

DEEP NAUTICAL - 8530

LICHEN GREEN - 7574

NECTARINE - 6268

| | |
|--------|---------------------|
| FABRIC | 100%Stainless steel |
| WEIGHT | 316 g |

FEATURES

Doppelschichtige Trinkflasche aus 18/8 Edelstahl, leicht transportierbar und äußerst praktisch an Orten mit Außentemperaturschwankungen, hält Flüssigkeiten bis zu 12 Stunden warm und bis zu 24 Stunden kalt.

- Sicherheitsschraubverschluss, hermetisch verschließbar.
- Einfüllstutzen mit schmalen Körper
- Frei von BPA/Phthalaten/Blei/schädlichen Substanzen.
- Brennt nicht.
- Geruchsfrei und geschmacksneutral.
- Wieder verwendbar und recyclefähig.
- Zylinderförmig und leicht mit optimalem Volumen.
- Verschluss bietet maximale Sicherheit
- Angenehme Oberfläche.
- Leicht transportierbar.
- Beiliegend Etikett mit Informationen.
- Dekorative Grafiken.



The meaning of wearing.

The meaning of caring.

Über dieses Workbook.

Wir bemühen uns nach Kräften, die Richtigkeit der Informationen in diesem Workbook sicherzustellen. Wir verfolgen eine Politik der kontinuierlichen Produktentwicklung und behalten uns daher das Recht auf Änderungen und Korrekturen von Spezifikationen mit vorheriger Ankündigung vor.

Unser COMMITMENT ist eine Verpflichtung, die sich in jedem unserer Schritte widerspiegelt. Daher wird unser Workbook nicht gedruckt, sondern in digitalem Format präsentiert.

Sales meeting website.

<https://salesmeeting.ternua.com/>





A platform to feel our essence.

Entdecken Sie unsere Essenz und Kollektion in unserem Sales meeting-Tool. Eine dynamische und einfache Plattform, auf der Sie Folgendes erkunden können:

- Unsere Marke.
- Unsere Kollektionen.
 - Highlights.
 - Produkt-Videos.
 - Color Concept.
 - Looks
- Go To Market
 - Verfügbare POS-Materialien.
 - Zusendung von Pressemitteilungen.
- Kampagnenmaterial zum Herunterladen.
 - Workbook.
 - Produktfoto Schaufensterpuppe.
 - Produktfoto mit Modell.
 - Presseveröffentlichungen.
 - Videos zur Marke.



Pol. Ind. Kataide, 25B
E-20500 Arrasate-Mondragón
Tlf.: +(34) 943 712 034
Fax: +(34) 943 771 301
infor@ternua.com
www.ternua.com

 [Facebook.com/ternua.officialpage](https://www.facebook.com/ternua.officialpage)
 twitter.com/ternua
 [Ternua_official](https://www.instagram.com/Ternua_official)
 Blog.ternua.com



PROUD
MEMBER OF:

