



SS24 Collection

TERNUA 



## **Protech Series**

Men 10 · Women 18

## **Adrenalite Series**

Men 28 · Women 34

## **Climvibe Series**

Men 42 · Women 48

## **Trekking Series**

Men 54 · Women 72

## **New Earth Spirit**

Men 92 · Women 112

## **Kids**

126

## **Backpacks**

138

## **Accesories**

150









Line	Reference	Model	Page
PROTECH	<b>1644012</b>	MAUNA KEA JKT M	10
PROTECH	<b>1643697</b>	RAKAPOSHI JKT M	11
PROTECH	<b>1643758</b>	AMPHU JKT M	12
PROTECH	<b>1644025</b>	SHARPU 2.0 JKT M	13
PROTECH	<b>1643770</b>	JUGAL JKT M	14
PROTECH	<b>1274026</b>	MAUNA KEA PT M	15
PROTECH	<b>1273861</b>	RAKAPOSHI PT M	16
PROTECH	<b>1273892</b>	ELBRUS PT M	17
PROTECH	<b>1644013</b>	MAUNA KEA JKT W	18
PROTECH	<b>1643726</b>	RAKAPOSHI JKT W	19
PROTECH	<b>1643759</b>	AMPHU JKT W	20
PROTECH	<b>1644026</b>	SHARPU 2.0 JKT W	21
PROTECH	<b>1643771</b>	JUGAL JKT W	22
PROTECH	<b>1274027</b>	MAUNA KEA PT W	23
PROTECH	<b>1273873</b>	RAKAPOSHI PT W	24
PROTECH	<b>1273893</b>	ELBRUS PT W	25
ADRENALITE	<b>1207910</b>	STEP M	28
ADRENALITE	<b>1207908</b>	MOVE M	28
ADRENALITE	<b>1263628</b>	LUXON SWT M	29
ADRENALITE	<b>1643896</b>	WILDFIRE JKT M	29
ADRENALITE	<b>1241161</b>	HELIX SHT M	30
ADRENALITE	<b>1241163</b>	PACE SHT M	30
ADRENALITE	<b>1542062</b>	OUTRUN BMD M	31
ADRENALITE	<b>1273952</b>	OUTRUN PT M	31
ADRENALITE	<b>1643892</b>	TAILWIND JKT M	32
ADRENALITE	<b>1643894</b>	THUNDER JKT M	32
ADRENALITE	<b>1643766</b>	CYCLONE JKT M	33
ADRENALITE	<b>1207911</b>	STEP W	34
ADRENALITE	<b>1207909</b>	MOVE W	34
ADRENALITE	<b>1263627</b>	LUXON SWT W	35
ADRENALITE	<b>1643897</b>	WILDFIRE JKT W	35
ADRENALITE	<b>1241148</b>	IMPULSE SHT W	36
ADRENALITE	<b>1241164</b>	PACE SHT W	36
ADRENALITE	<b>1241162</b>	OUTRUN BMD W	37
ADRENALITE	<b>1341344</b>	IMPULSE PT W	37
ADRENALITE	<b>1273953</b>	OUTRUN PT W	38
ADRENALITE	<b>1643893</b>	TAILWIND JKT W	38
ADRENALITE	<b>1643895</b>	THUNDER JKT W	39
ADRENALITE	<b>1643767</b>	CYCLONE JKT W	39
CLIMVIBE	<b>1208234</b>	HUASTECA	42
CLIMVIBE	<b>1208237</b>	OLIMPO	42
CLIMVIBE	<b>1208238</b>	SINAI	43
CLIMVIBE	<b>1208232</b>	BEN NEVIS	43
CLIMVIBE	<b>1263660</b>	HALFDOME	44
CLIMVIBE	<b>1644090</b>	TOUBKAL	44
CLIMVIBE	<b>1542117</b>	SMITH ROCK BERM	45
CLIMVIBE	<b>1542118</b>	KALYMNOS BERM	45
CLIMVIBE	<b>1274123</b>	SMITH ROCK PT	46
CLIMVIBE	<b>1274124</b>	KALYMNOS PT	46
CLIMVIBE	<b>1208235</b>	IFNI	48
CLIMVIBE	<b>1208236</b>	MERA	48
CLIMVIBE	<b>1208239</b>	SOLANA	49
CLIMVIBE	<b>1263661</b>	SENARTA	49
CLIMVIBE	<b>1644089</b>	BULNES	50
CLIMVIBE	<b>1241168</b>	SIURANA SHT	50
CLIMVIBE	<b>1542119</b>	SIURANA BERM	51
CLIMVIBE	<b>1274126</b>	SIURANA PNT	51
TREKKING	<b>1207925</b>	FORBET TEE M	54
TREKKING	<b>1207514</b>	AFTIR TANK TOP M	54

Line	Reference	Model	Page
TREKKING	<b>1207517</b>	SLUM TEE M	55
TREKKING	<b>1207539</b>	KRIN TEE M	55
TREKKING	<b>1207537</b>	KRODI LS TEE M	56
TREKKING	<b>1291916</b>	SKELD 2.0 POLO M	56
TREKKING	<b>1481262</b>	ATHYM ST M	57
TREKKING	<b>1481261</b>	KOTNI ST M	57
TREKKING	<b>1208057</b>	RAKKER 2.0 1/2 ZIP M	58
TREKKING	<b>1644059</b>	RAKKER 2.0 JKT M	58
TREKKING	<b>1644011</b>	RAKKER 2.0 HOOD JKT M	59
TREKKING	<b>1643901</b>	VEKS HOOD JKT M	59
TREKKING	<b>1644060</b>	TESLIN JKT M	60
TREKKING	<b>1643575</b>	TILEK HOOD JKT M	60
TREKKING	<b>1601211</b>	KLIGGER HARD VEST M	61
TREKKING	<b>1643902</b>	VERKOM HARD LITE M	61
TREKKING	<b>1643585</b>	DEMIN HARD HOOD JKT M	62
TREKKING	<b>1643579</b>	KIMO LITE JKT M	62
TREKKING	<b>1644068</b>	VALDUR JKT M	63
TREKKING	<b>1643583</b>	KARS JKT M	63
TREKKING	<b>1542067</b>	SKYD SHORT M	64
TREKKING	<b>1241166</b>	FELKIN SHT M	64
TREKKING	<b>1241138</b>	FUZ SHT M	65
TREKKING	<b>1542099</b>	KULTUS BMD M	65
TREKKING	<b>1542095</b>	KUSOFIT LITE BMD M	66
TREKKING	<b>1541995</b>	ROTOR BMD	66
TREKKING	<b>1542064</b>	VAXLAR BMD M	67
TREKKING	<b>1231416</b>	STUR CAPRI M	67
TREKKING	<b>1274098</b>	FELKIN PT M	68
TREKKING	<b>1273735</b>	FRIZ PT M	68
TREKKING	<b>1274092</b>	KULTUS PT M	69
TREKKING	<b>1274088</b>	KUSOFIT LITE PT M	69
TREKKING	<b>1273739</b>	ROTOR PT M	70
TREKKING	<b>1273961</b>	VAXLAR PT M	70
TREKKING	<b>1273744</b>	GUNDOR PT M	71
TREKKING	<b>1207530</b>	AFTIRA TANK TOP W	72
TREKKING	<b>1207933</b>	FORBETA TEE W	72
TREKKING	<b>1207529</b>	SLUMA TEE W	73
TREKKING	<b>1207538</b>	KRINA TEE W	73
TREKKING	<b>1207699</b>	KRODINA TEE LS W	74
TREKKING	<b>1481263</b>	BRITAM ST W	74
TREKKING	<b>1481309</b>	KOTNIA ST W	75
TREKKING	<b>1208054</b>	BERLANA 2.0 1/2 ZIP W	76
TREKKING	<b>1644062</b>	BERLANA 2.0 JKT W3	76
TREKKING	<b>1644010</b>	BERLANA 2.0 HOOD JKT W	77
TREKKING	<b>1643915</b>	VEKSA HOOD JKT W	77
TREKKING	<b>1644061</b>	TESLIN JKT W	78
TREKKING	<b>1643576</b>	TILEKA HOOD JKT W	78
TREKKING	<b>1601210</b>	KIGGERA HARD VEST W	79
TREKKING	<b>1643914</b>	VERKAM HARD LITE W	79
TREKKING	<b>1643586</b>	DEMINA HARD HOOD JKT W	80
TREKKING	<b>1643580</b>	KIMOA LITE JKT W	80
TREKKING	<b>1644067</b>	VALDUR JKT W	81
TREKKING	<b>1643584</b>	KARSA JKT W	81
TREKKING	<b>1241151</b>	SKYDA SHT W	82
TREKKING	<b>1241165</b>	FELKIN SHT W	82
TREKKING	<b>1241139</b>	FRIZA SHT W	83
TREKKING	<b>1542100</b>	KULTUS BMD W	83
TREKKING	<b>1542096</b>	KUSOFIT LITE BMD W	84
TREKKING	<b>1541996</b>	ROTAR BMD W	84
TREKKING	<b>1274097</b>	FELKIN PT W	86



Line	Reference	Model	Page
TREKKING	<b>1273736</b>	FRIZA PT W	86
TREKKING	<b>1274093</b>	KULTUS PT W	87
TREKKING	<b>1273740</b>	ROTAR PT W	87
TREKKING	<b>1273745</b>	GUNDORA PT W	88
TREKKING	<b>1341284</b>	ABURA TGT W	88
TREKKING	<b>1231421</b>	KONNA 3/4 TGT W	89
TREKKING	<b>1341319</b>	KONA TGT W	89
NEW EARTH SPIRIT	<b>1208233</b>	DANIELS	92
NEW EARTH SPIRIT	<b>1207698</b>	IBJAR	92
NEW EARTH SPIRIT	<b>1207952</b>	DELBY	93
NEW EARTH SPIRIT	<b>1207964</b>	BENTON	93
NEW EARTH SPIRIT	<b>1207954</b>	TILT	94
NEW EARTH SPIRIT	<b>1208194</b>	HAWKE	94
NEW EARTH SPIRIT	<b>1207966</b>	GOBBIES	95
NEW EARTH SPIRIT	<b>1208201</b>	SABLON	95
NEW EARTH SPIRIT	<b>1208202</b>	SAUNDERS	96
NEW EARTH SPIRIT	<b>1208153</b>	LOGNA 3.0	96
NEW EARTH SPIRIT	<b>1207921</b>	AVIRON	97
NEW EARTH SPIRIT	<b>1208193</b>	COLINET	97
NEW EARTH SPIRIT	<b>1208203</b>	WARRENS M	98
NEW EARTH SPIRIT	<b>1207571</b>	HALPU	98
NEW EARTH SPIRIT	<b>1208196</b>	KIPPENS	99
NEW EARTH SPIRIT	<b>1208199</b>	NORMAN	99
NEW EARTH SPIRIT	<b>1481352</b>	FORTUNE	100
NEW EARTH SPIRIT	<b>1481395</b>	FLUGHES	100
NEW EARTH SPIRIT	<b>1481396</b>	GADOS	101
NEW EARTH SPIRIT	<b>1263662</b>	PARSON	102
NEW EARTH SPIRIT	<b>1263557</b>	BRIG	102
NEW EARTH SPIRIT	<b>1263658</b>	MUDY 2.0	103
NEW EARTH SPIRIT	<b>1263636</b>	MYRDIN SUMMER	103
NEW EARTH SPIRIT	<b>1263634</b>	BROYLE	104
NEW EARTH SPIRIT	<b>1208200</b>	NORRIS	104
NEW EARTH SPIRIT	<b>1644073</b>	QUID 2.0	105
NEW EARTH SPIRIT	<b>1644069</b>	CORMARK	105
NEW EARTH SPIRIT	<b>1644070</b>	HOWLEY	106
NEW EARTH SPIRIT	<b>1542110</b>	KILMORY	106
NEW EARTH SPIRIT	<b>1541937</b>	SIBURU BERMUDA M	107
NEW EARTH SPIRIT	<b>1542068</b>	STAG	107
NEW EARTH SPIRIT	<b>1542098</b>	ST. ANTHONY BERMUDA M	108
NEW EARTH SPIRIT	<b>1542070</b>	RED ROCKS M	108
NEW EARTH SPIRIT	<b>1273964</b>	SIBUR LONG M	109
NEW EARTH SPIRIT	<b>1274091</b>	ST. ANTHONY LONG M	109
NEW EARTH SPIRIT	<b>1644064</b>	KIRWAN M	110
NEW EARTH SPIRIT	<b>1644072</b>	CABOX	110
NEW EARTH SPIRIT	<b>1241153</b>	SEAMOUNT 38 M	111
NEW EARTH SPIRIT	<b>1241154</b>	SEAMOUNT 42 M	111
NEW EARTH SPIRIT	<b>1208195</b>	KELLY	112
NEW EARTH SPIRIT	<b>1207531</b>	LUTNI	112
NEW EARTH SPIRIT	<b>1207955</b>	TIZZARD	113
NEW EARTH SPIRIT	<b>1208152</b>	LOGNA 3.0 W	113
NEW EARTH SPIRIT	<b>1207922</b>	AMELIA	114
NEW EARTH SPIRIT	<b>1208192</b>	CARMEL	114
NEW EARTH SPIRIT	<b>1208197</b>	KYRANS	115
NEW EARTH SPIRIT	<b>1208204</b>	WARRENS W	115
NEW EARTH SPIRIT	<b>1208198</b>	LOURDES	116
NEW EARTH SPIRIT	<b>1263659</b>	BRIDGY 2.0	116
NEW EARTH SPIRIT	<b>1263635</b>	MERANT SUMMER	117
NEW EARTH SPIRIT	<b>1263633</b>	BAULINE	117
NEW EARTH SPIRIT	<b>1644081</b>	QUIDINA 2.0	118

Line	Reference	Model	Page
NEW EARTH SPIRIT	<b>1644071</b>	CALLUM	118
NEW EARTH SPIRIT	<b>1542108</b>	MILLY BERMUDA	119
NEW EARTH SPIRIT	<b>1241167</b>	STAGGY	119
NEW EARTH SPIRIT	<b>1542065</b>	SOLKUM 2.0	120
NEW EARTH SPIRIT	<b>1274107</b>	MILLY PNT W	120
NEW EARTH SPIRIT	<b>1341318</b>	COOLSHA SUMMER	121
NEW EARTH SPIRIT	<b>1644063</b>	KIRWAN W	122
NEW EARTH SPIRIT	<b>1644087</b>	CABOX W	122
NEW EARTH SPIRIT	<b>1241155</b>	SEAMOUNT 34 W	123
KIDS	<b>1208230</b>	ALBAN	126
KIDS	<b>1207961</b>	DARBY	126
KIDS	<b>1208231</b>	BARLETTS	127
KIDS	<b>1207928</b>	LOGNA KID	127
KIDS	<b>1208240</b>	PIKES	128
KIDS	<b>1207963</b>	FLOWERS	128
KIDS	<b>1208241</b>	PIESSA	129
KIDS	<b>1263558</b>	BRIG KID	130
KIDS	<b>1263663</b>	PLUM	130
KIDS	<b>1263656</b>	QUINDER 2.0	131
KIDS	<b>1644091</b>	CLIFF	131
KIDS	<b>1542111</b>	RAY	132
KIDS	<b>1542066</b>	LOON BAY K	132
KIDS	<b>1542106</b>	KIPPENS BERMUDA	133
KIDS	<b>1273979</b>	TILE	133
KIDS	<b>1341347</b>	WABANA	134
KIDS	<b>1241158</b>	SEAMOUNT 34 GIRLS	135
KIDS	<b>1241159</b>	SEAMOUNT 42 BOYS	135
BACKPAKS	<b>2691960</b>	ON ROPE 40	138
BACKPAKS	<b>2692086</b>	REMBA 35	138
BACKPAKS	<b>2692089</b>	VERE 25	139
BACKPAKS	<b>2692102</b>	SB 25 2.0	139
BACKPAKS	<b>2692085</b>	NELI 20	140
BACKPAKS	<b>2692016</b>	KATERNO 20	140
BACKPAKS	<b>2691926</b>	LITE 15	141
BACKPAKS	<b>2692101</b>	ASTRAL	142
BACKPAKS	<b>2692100</b>	TREK	142
BACKPAKS	<b>2692099</b>	UBAN	143
ACCESSORIES	<b>2661806</b>	KOWAS	146
ACCESSORIES	<b>2661810</b>	KALAN	146
ACCESSORIES	<b>2661807</b>	TERRA R	147
ACCESSORIES	<b>2661808</b>	NALTAR	147
ACCESSORIES	<b>2661789</b>	GALIBE	148
ACCESSORIES	<b>2661706</b>	SUEZ VU	148
ACCESSORIES	<b>2661643</b>	GLIN CAP	149
ACCESSORIES	<b>2661809</b>	YASIN	149
ACCESSORIES	<b>2661671</b>	KLILUK HAT	150
ACCESSORIES	<b>2790011</b>	VIRON	150
ACCESSORIES	<b>2790012</b>	BANDON 60	151
ACCESSORIES	<b>2790013</b>	BANDON 120	151
ACCESSORIES	<b>2640030</b>	ANAIAK	152
ACCESSORIES	<b>2640032</b>	KATUL	152
ACCESSORIES	<b>2640031</b>	ENKAN	153
ACCESSORIES	<b>2640024</b>	WALKING POLE	153
ACCESSORIES	<b>2810000</b>	VENICE	154
ACCESSORIES	<b>2710049</b>	BONDI 0.5	154
ACCESSORIES	<b>2710048</b>	BONDI 0.75	155
ACCESSORIES	<b>2710047</b>	ARASHI THERM	155



Line	Reference	Model	Page
ABURA TGT W	1341284	TREKKING	88
AFTIR TANK TOP M	1207514	TREKKING	54
AFTIRA TANK TOP W	1207530	TREKKING	72
ALBAN	1208230	KIDS	126
AMELIA	1207922	NEW EARTH SPIRIT	114
AMPHU JKT M	1643758	PROTECH	12
AMPHU JKT W	1643759	PROTECH	20
ANAİK	2640030	ACCESSORIES	152
ARASHI THERM	2710047	ACCESSORIES	155
ASTRAL	2692101	BACKPAKS	142
ATHYM ST M	1481262	TREKKING	57
AVIRON	1207921	NEW EARTH SPIRIT	97
BANDON 120	2790013	ACCESSORIES	151
BANDON 60	2790012	ACCESSORIES	151
BARLETTS	1208231	KIDS	127
BAULINE	1263633	NEW EARTH SPIRIT	117
BEN NEVIS	1208232	CLIMVIBE	43
BENTON	1207964	NEW EARTH SPIRIT	93
BERLANA 2.0 1/2 ZIP W	1208054	TREKKING	76
BERLANA 2.0 HOOD JKT W	1644010	TREKKING	77
BERLANA 2.0 JKT W3	1644062	TREKKING	76
BONDI 0.5	2710049	ACCESSORIES	154
BONDI 0.75	2710048	ACCESSORIES	155
BRIDGY 2.0	1263659	NEW EARTH SPIRIT	116
BRIG	1263557	NEW EARTH SPIRIT	102
BRIG KID	1263558	KIDS	130
BRITAM ST W	1481263	TREKKING	74
BROYLE	1263634	NEW EARTH SPIRIT	104
BULNES	1644089	CLIMVIBE	50
CABOX	1644072	NEW EARTH SPIRIT	110
CABOX W	1644087	NEW EARTH SPIRIT	122
CALLUM	1644071	NEW EARTH SPIRIT	118
CARMEL	1208192	NEW EARTH SPIRIT	114
CLIFF	1644091	KIDS	131
COLINET	1208193	NEW EARTH SPIRIT	97
COOLSHA SUMMER	1341318	NEW EARTH SPIRIT	121
CORMARK	1644069	NEW EARTH SPIRIT	105
CYCLONE JKT M	1643766	ADRENALITE	33
CYCLONE JKT W	1643767	ADRENALITE	39
DANIELS	1208233	NEW EARTH SPIRIT	92
DARBY	1207961	KIDS	126
DELBY	1207952	NEW EARTH SPIRIT	93
DEMIN HARD HOOD JKT M	1643585	TREKKING	62
DEMİNA HARD HOOD JKT W	1643586	TREKKING	80
ELBRUS PT M	1273892	PROTECH	17
ELBRUS PT W	1273893	PROTECH	25
ENKAN	2640031	ACCESSORIES	153
FELKIN PT M	1274098	TREKKING	68
FELKIN PT W	1274097	TREKKING	86
FELKIN SHT M	1241166	TREKKING	64
FELKIN SHT W	1241165	TREKKING	82
FLOWERS	1207963	KIDS	128
FLUGHES	1481395	NEW EARTH SPIRIT	100
FORBET TEE M	1207925	TREKKING	54
FORBETA TEE W	1207933	TREKKING	72
FORTUNE	1481352	NEW EARTH SPIRIT	100
FRIZ PT M	1273735	TREKKING	68
FRIZ SHT M	1241138	TREKKING	65
FRIZA PT W	1273736	TREKKING	86

Line	Reference	Model	Page
FRIZA SHT W	1241139	TREKKING	83
GADOS	1481396	NEW EARTH SPIRIT	101
GALİBE	2661789	ACCESSORIES	148
GLIN CAP	2661643	ACCESSORIES	149
GOBBİES	1207966	NEW EARTH SPIRIT	95
GUNDOR PT M	1273744	TREKKING	71
GUNDORA PT W	1273745	TREKKING	88
HALFDOME	1263660	CLIMVİBE	44
HALPU	1207571	NEW EARTH SPIRIT	98
HAWKE	1208194	NEW EARTH SPIRIT	94
HELIX SHT M	1241161	ADRENALITE	30
HOWLEY	1644070	NEW EARTH SPIRIT	106
HUASTECA	1208234	CLIMVİBE	42
İBJAR	1207698	NEW EARTH SPIRIT	92
İFNI	1208235	CLIMVİBE	48
İMPULSE PT W	1341344	ADRENALITE	37
İMPULSE SHT W	1241148	ADRENALITE	36
JUGAL JKT M	1643770	PROTECH	14
JUGAL JKT W	1643771	PROTECH	22
KALAN	2661810	ACCESSORIES	146
KALYMNOS BERM	1542118	CLIMVİBE	45
KALYMNOS PT	1274124	CLIMVİBE	46
KARS JKT M	1643583	TREKKING	63
KARSA JKT W	1643584	TREKKING	81
KATERNO 20	2692016	BACKPAKS	140
KATUL	2640032	ACCESSORIES	152
KELLY	1208195	NEW EARTH SPIRIT	112
KİGGERA HARD VEST W	1601210	TREKKING	79
KİLMORY	1542110	NEW EARTH SPIRIT	106
KİMO LİTE JKT M	1643579	TREKKING	62
KİMOA LİTE JKT W	1643580	TREKKING	80
KİPPENS	1208196	NEW EARTH SPIRIT	99
KİPPENS BERMUDA	1542106	KIDS	133
KİRWAN M	1644064	NEW EARTH SPIRIT	110
KİRWAN W	1644063	NEW EARTH SPIRIT	122
KİGGERA HARD VEST M	1601211	TREKKING	61
KİLİLUK HAT	2661671	ACCESSORIES	150
KONA TGT W	1341319	TREKKING	89
KONNA 3/4 TGT W	1231421	TREKKING	89
KOTNİ ST M	1481261	TREKKING	57
KOTNİA ST W	1481309	TREKKING	75
KOWAS	2661806	ACCESSORIES	146
KRİN TEE M	1207539	TREKKING	55
KRİNA TEE W	1207538	TREKKING	73
KRODİ LS TEE M	1207537	TREKKING	56
KRODİNA TEE LS W	1207699	TREKKING	74
KULTUS BMD M	1542099	TREKKING	65
KULTUS BMD W	1542100	TREKKING	83
KULTUS PT M	1274092	TREKKING	69
KULTUS PT W	1274093	TREKKING	87
KUSOFİT LİTE BMD M	1542095	TREKKING	66
KUSOFİT LİTE BMD W	1542096	TREKKING	84
KUSOFİT LİTE PT M	1274088	TREKKING	69
KYRANS	1208197	NEW EARTH SPIRIT	115
LİTE 15	2691926	BACKPAKS	141
LOGNA 3.0	1208153	NEW EARTH SPIRIT	96
LOGNA 3.0 W	1208152	NEW EARTH SPIRIT	113
LOGNA KİD	1207928	KIDS	127
LOON BAY K	1542066	KIDS	132

Line	Reference	Model	Page
LOURDES	1208198	NEW EARTH SPIRIT	116
LUTNI	1207531	NEW EARTH SPIRIT	112
LUXON SWT M	1263628	ADRENALITE	29
LUXON SWT W	1263627	ADRENALITE	35
MAUNA KEA JKT M	1644012	PROTECH	10
MAUNA KEA JKT W	1644013	PROTECH	18
MAUNA KEA PT M	1274026	PROTECH	15
MAUNA KEA PT W	1274027	PROTECH	23
MERA	1208236	CLIMVIBE	48
MERANT SUMMER	1263635	NEW EARTH SPIRIT	117
MILLY BERMUDA	1542108	NEW EARTH SPIRIT	119
MILLY PNT W	1274107	NEW EARTH SPIRIT	120
MOVE M	1207908	ADRENALITE	28
MOVE W	1207909	ADRENALITE	34
MUDY 2.0	1263658	NEW EARTH SPIRIT	103
MYRDIN SUMMER	1263636	NEW EARTH SPIRIT	103
NALTAR	2661808	ACCESSORIES	147
NELI 20	2692085	BACKPAKS	140
NORMAN	1208199	NEW EARTH SPIRIT	99
NORRIS	1208200	NEW EARTH SPIRIT	104
OLIMPO	1208237	CLIMVIBE	42
ON ROPE 40	2691960	BACKPAKS	138
OUTRUN BMD M	1542062	ADRENALITE	31
OUTRUN BMD W	1241162	ADRENALITE	37
OUTRUN PT M	1273952	ADRENALITE	31
OUTRUN PT W	1273953	ADRENALITE	38
PACE SHT M	1241163	ADRENALITE	30
PACE SHT W	1241164	ADRENALITE	36
PARSON	1263662	NEW EARTH SPIRIT	102
PIESSA	1208241	KIDS	129
PIKES	1208240	KIDS	128
PLUM	1263663	KIDS	130
QUID 2.0	1644073	NEW EARTH SPIRIT	105
QUIDINA 2.0	1644081	NEW EARTH SPIRIT	118
QUINDER 2.0	1263656	KIDS	131
RAKAPOSHI JKT M	1643697	PROTECH	11
RAKAPOSHI JKT W	1643726	PROTECH	19
RAKAPOSHI PT M	1273861	PROTECH	16
RAKAPOSHI PT W	1273873	PROTECH	24
RAKKER 2.0 1/2 ZIP M	1208057	TREKKING	58
RAKKER 2.0 HOOD JKT M	1644011	TREKKING	59
RAKKER 2.0 JKT M	1644059	TREKKING	58
RAY	1542111	KIDS	132
RED ROCKS M	1542070	NEW EARTH SPIRIT	108
REMBA 35	2692086	BACKPAKS	138
ROTAR BMD W	1541996	TREKKING	84
ROTAR PT W	1273740	TREKKING	87
ROTOR BMD	1541995	TREKKING	66
ROTOR PT M	1273739	TREKKING	70
SABLON	1208201	NEW EARTH SPIRIT	95
SAUNDERS	1208202	NEW EARTH SPIRIT	96
SB 25 2.0	2692102	BACKPAKS	139
SEAMOUNT 34 GIRLS	1241158	KIDS	135
SEAMOUNT 34 W	1241155	NEW EARTH SPIRIT	123
SEAMOUNT 38 M	1241153	NEW EARTH SPIRIT	111
SEAMOUNT 42 BOYS	1241159	KIDS	135
SEAMOUNT 42 M	1241154	NEW EARTH SPIRIT	111
SENARTA	1263661	CLIMVIBE	49
SHARPU 2.0 JKT M	1644025	PROTECH	13

Line	Reference	Model	Page
SHARPU 2.0 JKT W	1644026	PROTECH	21
SIBUR LONG M	1273964	NEW EARTH SPIRIT	109
SIBURU BERMUDA M	1541937	NEW EARTH SPIRIT	107
SINAI	1208238	CLIMVIBE	43
SIURANA BERM	1542119	CLIMVIBE	51
SIURANA PNT	1274126	CLIMVIBE	51
SIURANA SHT	1241168	CLIMVIBE	50
SKELD 2.0 POLO M	1291916	TREKKING	56
SKYD SHORT M	1542067	TREKKING	64
SKYDA SHT W	1241151	TREKKING	82
SLUM TEE M	1207517	TREKKING	55
SLUMA TEE W	1207529	TREKKING	73
SMITH ROCK BERM	1542117	CLIMVIBE	45
SMITH ROCK PT	1274123	CLIMVIBE	46
SOLANA	1208239	CLIMVIBE	49
SOLKUM 2.0	1542065	NEW EARTH SPIRIT	120
ST. ANTHONY BERMUDA M	1542098	NEW EARTH SPIRIT	108
ST. ANTHONY LONG M	1274091	NEW EARTH SPIRIT	109
STAG	1542068	NEW EARTH SPIRIT	107
STAGGY	1241167	NEW EARTH SPIRIT	119
STEP M	1207910	ADRENALITE	28
STEP W	1207911	ADRENALITE	34
STUR CAPRI M	1231416	TREKKING	67
SUEZ VU	2661706	ACCESSORIES	148
TAILWIND JKT M	1643892	ADRENALITE	32
TAILWIND JKT W	1643893	ADRENALITE	38
TERRA R	2661807	ACCESSORIES	147
TESLIN JKT M	1644060	TREKKING	60
TESLIN JKT W	1644061	TREKKING	78
THUNDER JKT M	1643894	ADRENALITE	32
THUNDER JKT W	1643895	ADRENALITE	39
TILE	1273979	KIDS	133
TILEK HOOD JKT M	1643575	TREKKING	60
TILEKA HOOD JKT W	1643576	TREKKING	78
TILT	1207954	NEW EARTH SPIRIT	94
TIZZARD	1207955	NEW EARTH SPIRIT	113
TOUBKAL	1644090	CLIMVIBE	44
TREK	2692100	BACKPAKS	142
UBAN	2692099	BACKPAKS	143
VALDUR JKT M	1644068	TREKKING	63
VALDUR JKT W	1644067	TREKKING	81
VAXLAR BMD M	1542064	TREKKING	67
VAXLAR PT M	1273961	TREKKING	70
VEKS HOOD JKT M	1643901	TREKKING	59
VEKSA HOOD JKT W	1643915	TREKKING	77
VENICE	2810000	ACCESSORIES	154
VERE 25	2692089	BACKPAKS	139
VERKAM HARD LITE W	1643914	TREKKING	79
VERKOM HARD LITE M	1643902	TREKKING	61
VIRON	2790011	ACCESSORIES	150
WABANA	1341347	KIDS	134
WALKING POLE	2640024	ACCESSORIES	153
WARRENS M	1208203	NEW EARTH SPIRIT	98
WARRENS W	1208204	NEW EARTH SPIRIT	115
WILDFIRE JKT M	1643896	ADRENALITE	29
WILDFIRE JKT W	1643897	ADRENALITE	35
YASIN	2661809	ACCESSORIES	149





# Protech Series

**Esperienza sul campo.**

**Collaborazione con alpinisti sperimentati.**

**Protezione con indumenti altamente tecnici.**

Capi in grado di resistere alle inclemenze della montagna e di proteggere gli intrepidi alpinisti nelle condizioni più estreme.



# MAUNA KEA JKT M 1644012



**HELMET HOOD :**

- Bonded rush visor with thick interlining
- Front adjustments with cohesive stoppers

- Gusset under arm**  
+ Venting : contrasted WR zipper coil 3

- Bonded placket cuff with gusset**  
(Sleeve has to be longer at top part)  
(Welded hem)

- MIDDLE FRONT :** Injected WR zipper N°5 (Double sliders)  
Contrasted teeths & tape + Snap button at bottom

- HAND POCKETS :** Contrasted bonded & laser cut  
WR zipper coil 3 + bonded preformed zipper garage  
+ flat pleat at bottom (welded edge 1 cm)

**HOOD :**

- Back adjustments
- Snap button
- Inside neckline shell fabric tape to roll up hood

- Inserted velcro

- Preformed elbow by seams & darts

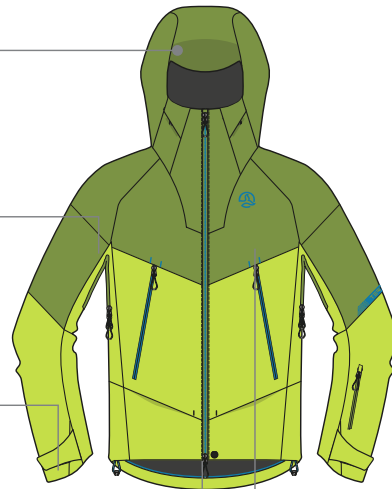

ACID LIME - 6933



NAUTICAL BLUE - 7570

FABRIC	91% Polyamide, 9% Elastane
FIT	Regular
SIZES	EU S-3XL   US/CA XS-XXL
WEIGHT	700 g

**FEATURES**

Giacca molto completa, sviluppata con i nostri ""Friends"" Alpinisti professionisti e dotata di tutti i requisiti tecnici per scalatori e alpinisti. La Mauna kea Jacket utilizza il tessuto elasticizzato ""4 way stretch"" (multielastico) Shelltec Active Flex (20k/20k) per offrire la massima protezione in condizioni climatiche molto avverse.

**Specifiche**

- Tessuto poliammide riciclata molto resistente.
- Impermeabile e traspirante grazie alla membrana Shelltec Active Flex (20K/20K)
- Design ergonomico per una grande libertà di movimento
- Compatibile e completamente adattabile all'uso con casco da alpinismo.
- Lunga protezione sul collo per il massimo riparo del viso durante le tempeste.
- Gomiti articolati
- Dorso leggermente più lungo per una maggiore protezione in caso di maltempo.
- Due tasche scaldamani delle dimensioni di una mappa con cerniera idrorepellente, posizionate per l'accessibilità anche con imbracatura.
- Patta interna antivento dietro la cerniera anteriore centrale
- Paraneve rimovibile per impedire l'ingresso di neve.
- Micropile morbido e garzato nella zona della bocca e del mento
- Due grandi tasche interne in rete per occhiali, guanti o borracce.
- Cerniere idrorepellenti sotto le ascelle per una maggiore ventilazione.
- Regolazione dei polsini in velcro, compatibile con guanti invernali.
- Regular fit
- Orlo regolabile con cordino.
- Tessuto con trattamento idrorepellente senza PFC.
- Tessuti certificati Bluesign®



## RAKAPOSHI JKT M 1643697



NECTARINE - 6268



HIGH TIDE - 6263



LEMON CURRY - 6158

FABRIC	85% Polyester 15% Poliurethane
FIT	Regular
SIZES	EU S-3XL   US/CA XS-XXL
WEIGHT	660 g

### FEATURES

Giacca completa, inizialmente sviluppata per gli alpinisti giapponesi di Ternua, Kazuya Hiraide e Kenro Nakajima (premio Piolet d'Or 2020), con tutto il necessario tecnico di scalatori e alpinisti. La giacca Rakaposhi utilizza un tessuto elastico con membrana molto resistente Shoeller® Aerobrane (10k/90k), che offre la massima protezione in caso di climi avversi.

- Micropile morbido e garzato nella zona della bocca e del mento
- Tessuto poliammide riciclato molto resistente.
- Design ergonomico per una maggiore libertà di movimento
- Impermeabile e traspirante grazie alla membrana Schoeller Aerobrane (10k/90k)
- Lunga protezione sul collo per la massima protezione del viso durante le tormentate
- Cerniere sotto le ascelle idrorepellenti per una maggiore ventilazione
- Tasca sulla manica sinistra incollata con cerniere idrorepellenti
- Cerniere idrorepellenti senza PFC.
- Trattamento idrorepellente (DWR) senza PFC.
- Tessuti certificati BLUESIGN®.
- Regolazione dell'orlo con cordino.
- Paraneve rimovibile per impedire l'ingresso di neve
- Due tasche scaldamani delle dimensioni di una mappa con cerniera idrorepellente, posizionate per l'accessibilità anche con imbracatura
- Patina interna anti-vento dietro la cerniera anteriore centrale
- regular fit
- Gomiti articolati
- Due grandi tasche interne in rete per occhiali, guanti o borraccia
- Dorso leggermente più lungo per una maggiore protezione in caso di maltempo
- Regolazione dei polsini in velcro, compatibile con guanti invernali
- Cappuccio regolabile, totalmente compatibile con l'uso del casco.



Gold Winner



# AMPHU JKT M 1643758



- Ergonomically designed to offer exceptional freedom of movement.
- Filled with 250 g of PrimaLoft Gold Luxe, the highest performance synthetic insulation available.
- Integrated hood also filled with PrimaLoft Gold Luxe and compatible with the use of a helmet.
- Two pockets for the hands with YKK zips.
- Adjustable hem with cord lock.
- Cuffs with interior elastic.



NAUTICAL BLUE - 7570



ACID LIME - 6933

SHELL, LINING	100% Polyamide
PADDING	100% Polyester
FIT	Regular
SIZES	EU S-3XL   US/CA XS-XXL
WEIGHT	620 g

## FEATURES

Giacca con cappuccio molto leggera e dotata di isolante PrimaLoft gold luxe. Progettata per attività invernali di velocità. Imbottita con 250 gr di PrimaLoft gold luxe, l'isolamento sintetico più performante. Unisce un'incredibile comprimibilità e morbidezza che imita la piuma d'oca, il tutto con un'eccellente idrorepellenza per la protezione contro il clima umido. Eccellente qualità e alta capacità termica. Perfetta per attività invernali ad alta intensità dove il peso rappresenta un fattore principale. Realizzata esternamente in Pertex Quantum resistente all'acqua (PFC senza DWR) e dotata internamente di una fodera in microshell riciclato 10D leggero e resistente. Molto comprimibile, completamente anti-vento e traspirante.

## Specifiche.

- Regular fit.
- Progettata in modo ergonomico per offrire una grande libertà di movimento.
- Tessuto esterno Pertex Quantum.
- Tessuto interno microshell riciclato 10D.
- Imbottita con 250 gr di PrimaLoft gold luxe, l'isolamento sintetico più performante.
- Cappuccio integrato, anch'esso imbottito con primaLoft gold luxe e compatibile all'utilizzo con casco.
- 2 tasche anteriori con cerniera YKK.
- Orlo regolabile con cord lock.
- Polsini interni in gomma.
- PFC senza DWR.
- Tutti i tessuti derivano dal riciclo post-consumo di bottiglie di plastica.
- Tessuti certificati Bluesign



## SHARPU 2.0 JKT M 1644025



NAUTICAL BLUE - 7570



BLACK - 9937

SHELL, LINING	100% Polyamide
PADDING	100% Polyester
FIT	Regular
SIZES	EU S-3XL   US/CA XS-XXL
WEIGHT	480 g

### FEATURES

Giacca tecnica molto leggera, perfetta come secondo strato o come strato esterno in caso di condizioni favorevoli. Realizzata esternamente in Pertex Quantum riciclato resistente all'acqua (PFC senza DWR) e dotata internamente di una foderina in poliammide riciclato 10D leggero e resistente. Al suo interno presenta come isolante 80 gr di primaloft gold insulation P.U.R.E technology, che offre un alto livello di isolamento anche in condizioni di umidità, utilizzando una nuova tecnologia di produzione basata sull'aria invece del calore di un forno per produrre l'isolamento. Come risultato si ottiene un'importante riduzione delle emissioni di carbonio. Molto leggera, comprimibile, può essere riposta nella sua tasca, totalmente anti-vento e traspirante.

### Specifiche.

- Regular fit.
- Progettata in modo ergonomico per offrire una grande libertà di movimento.
- Tessuto esterno Pertex® Quantum riciclato.
- Primaloft gold PURE technology.- offre un alto livello di isolamento anche in condizioni di umidità, utilizzando una nuova tecnologia di produzione, ottenendo un'importante riduzione delle emissioni di carbonio.
- Tessuto interno in poliammide riciclato 10D.
- 2 tasche anteriori con cerniera YKK accessibili anche con l'uso dell'imbracatura.
- Orlo regolabile con cord lock.
- Polsini con tessuto elastico.
- PFC senza DWR.
- Tutti i tessuti derivano dal riciclo post-consumo di bottiglie di plastica.
- Tessuti certificati Bluesign





# JUGAL JKT M 1643770



- High wind resistance.
- Highly water resistant.
- Very breathable.
- Warm.
- Articulated pattern for greater freedom of movement.
- Hood compatible for use with helmet and 3D adjustable.
- Cuffs with soft elastic fabric.
- Two pockets with zips for the hands.
- Adjustable hems with elastic drawstring.

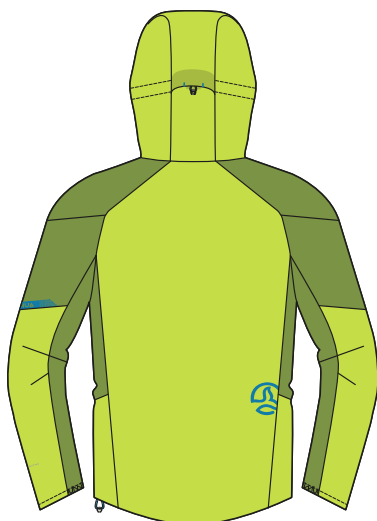
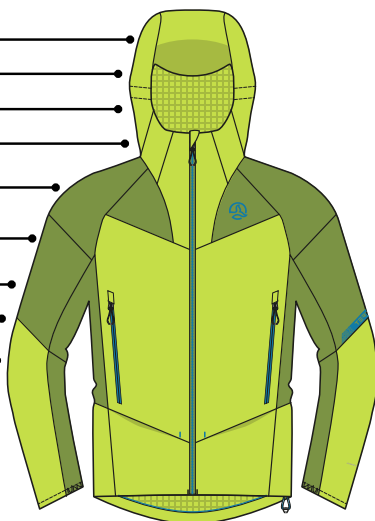

ACID LIME - 6933



NAUTICAL BLUE - 7570

FABRIC	93% Polyester, 7% Elastane
FIT	Regular
SIZES	EU S-3XL   US/CA XS-XXL
WEIGHT	595 g

## FEATURES

Giacca con cappuccio da uomo, prodotta con tessuto Storm fleece garzato e bielastico. Elevata resistenza al vento. Elevata resistenza all'acqua, Rain test (AATCC 35). Molto traspirante, Air permeability 10,4 (ASTM D737). DWR senza PFC. Molto comoda, calda e traspirante. Modello articolato per una maggiore libertà di movimento. Cappuccio compatibile per l'utilizzo con casco e regolabile 3D. Polsini con morbido tessuto elastico. Due tasche con cerniera per le mani. Orli regolabili con cordino elastico. Tessuto derivante dal riciclo post-consumo di bottiglie di plastica. Tessuto bluesign approved.



# MAUNA KEA PT M 1274026



Adjustable waistband by welded placket  
+ removable suspenders  
- Welded loop  
- Welded placket + inserted large velcro

WELDED Fly closed by 1 hook snap button  
+ 1 hidden snap button under  
+ matching zipper coil 3

HAND POCKETS :  
Contrasted bonded & laser cut  
reversed WR zipper coil 3  
+ bonded preformed zipper garage

SIDE POCKET : Contrasted bonded & laser cut  
WR zipper coil 3 + bonded preformed zipper garage  
+ flat pleat (welded edge 1 cm)

Inleg gusset

Preformed knees by seams & darts

Side opening / Venting :  
WR injected zipper N°5 (Double sliders)  
Contrasted teeths & tape

Reinforcement (no inleg seam on this part)

Welded placket + velcro

Inside gaiter with hook

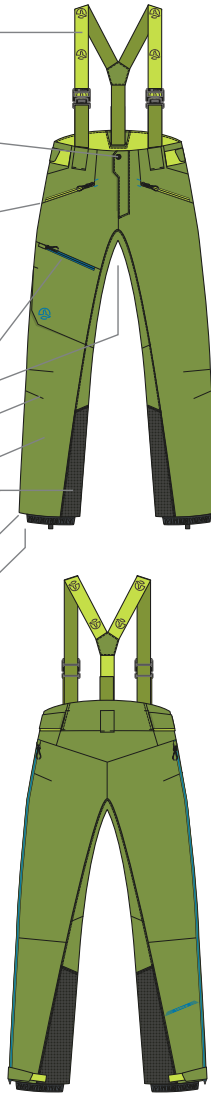

FABRIC	91% Polyamide, 9% Elastane
FIT	Regular
SIZES	EU S-3XL   US/CA XS-XXL
WEIGHT	520 g

## FEATURES

Pantaloni molto completi, sviluppati in collaborazione con i nostri "Friends" alpinisti professionisti, che presentano tutti i dettagli tecnici necessari per l'attività. L'Alpine Pro Pant utilizza il tessuto elasticizzato "4 way stretch" (multielastico) Shelltec Active Flex (20k/20k), per offrire la massima protezione in condizioni climatiche avverse.

## Specifiche

- Tessuto poliammide riciclata molto resistente.
- Regular fit
- Impermeabile e traspirante grazie alla membrana Shelltec Active Flex (20K/20K)
- Design ergonomico per la massima libertà di movimento.
- Ginocchia preformate-articolate.
- Due tasche scaldamani con cerniera W&T idrorepellente.
- Tasca cargo anteriore con cerniera W&T idrorepellente.
- Aperture di ventilazione laterali con cerniera W&T idrorepellente.
- Ghetta interna.
- Bretelle rimovibili
- Vita regolabile in velcro.
- Rinforzo sulla parte inferiore.
- Tessuto idrorepellente (DWR) senza PFC.
- Tessuti certificati Bluesign.



GRASS LIME - 7575



DARK TEAL - 6259

# RAKAPOSHI PT M 1273861

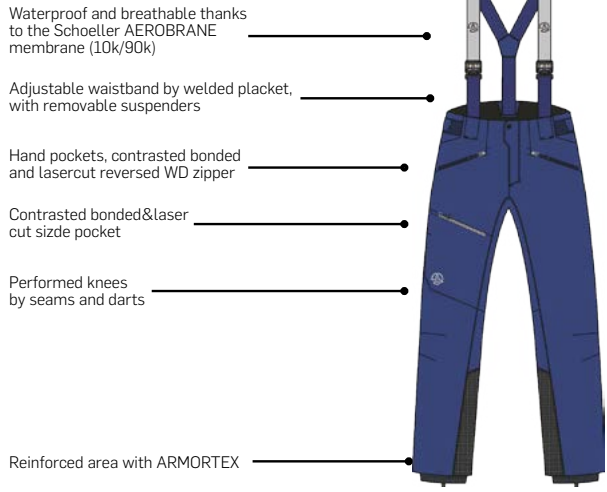

HIGHTIDE - 6263



NECTARINE - 6268



TWILIGHT BLUE - 6159

FABRIC	85% Polyester 15% Poliurethane
FIT	Regular
SIZES	EU S-3XL   US/CA XS-XXL
WEIGHT	645 g

## FEATURES

Pantaloni da alpinismo molto completi, inizialmente sviluppati per gli alpinisti giapponesi di Ternua, Kazuya Hiraide e Kenro Nakajima (premio Piolet d'Or 2020), con tutto il necessario tecnico di scalatori e alpinisti. Il pantalone Rakaposhi utilizza un tessuto elastico con membrana molto resistente Shoeller® Aerobrane (10k/90k), che offre la massima protezione in caso di climi avversi.

- Elastico in vita con cord lock e tiranti removibili
- Tasche per le mani, con cerniera WD rovesciata accoppiata a contrasto e tagliata al laser
- Tasca aderente e tagliata a laser a contrasto
- Tessuto in poliammide riciclato
- Impermeabile e traspirante grazie alla membrana Schoeller AEROBRANE (10k/90k)
- Ginocchia preformate con punti e cuciture
- Parte inferiore rinforzata con ARMORTEX
- Cerniera laterale per la ventilazione
- Progettato per una maggiore libertà di movimento
- Trattamento idrorepellente senza PFC.
- Doppia abbottonatura + bottone automatico
- Ghetta antineve interna, chiusura con gancio
- Tessuti certificati Bluesign





## ELBRUS PT M 1273892



- Very resistant
- Warm and breathable
- Ergonomically designed for super-fluid movement
- 2 front hand pocket
- 1 cargo pocket
- Adjustable waist with velcro
- Hem armortex reinforcement
- Zip adjustable hem to use with wider boots.
- Inner detachable gaiter

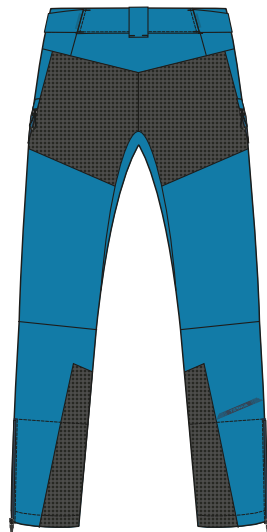

NAUTICAL BLUE - 7570



BLACK - 9937

FABRIC	58% Polyamide, 32% Wool, 10% Elastane
FIT	Regular
SIZES	EU S-3XL   US/CA XS-XXL
WEIGHT	500 g

### FEATURES

Pantaloni tecnici modello regular per attività impegnative in montagna. Realizzati con Shellstretch Prowool, un mix di nylon "4 way stretch" (multi elastico) riciclato derivante da reti da pesca (progetto REDCYCLE) all'esterno, con il 30% di lana merinos all'interno per una migliore gestione del sudore e regolazione della temperatura. La fibra naturale elimina l'umidità trasportandola all'esterno, mantenendo al tempo stesso a pelle asciutta e confortevole. Rinforzi in poliammide ad alta tenacità su ginocchia, orlo e seduta.

### Specifiche.

- Regular fit.
- Molto resistente.
- Caldo e traspirante.
- Design ergonomico per una totale libertà di movimento.
- 2 tasche nella parte posteriore.
- 1 tasca cargo.
- Vita regolabile in velcro.
- Ginocchia, seduta e parte inferiore rafforzate con poliammide ad alta tenacità.
- Cerniera inferiore per adattare i pantaloni agli scarponi.
- Ghetta interna removibile.
- Nylon riciclato (progetto REDCYCLE).
- Idrorepellente (DWR) senza PFC.
- Tessuti certificati Bluesign



Bluesign®  
approved fabric

shellstretch PROWOOL

# MAUNA KEA JKT W 1644013

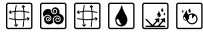

**HELMET HOOD :**

- Bonded rush visor with thick interlining
- Front adjustments with cohesive stoppers

- Gusset under arm**  
+ Venting : contrasted  
WR zipper coil 3

- Bonded placket cuff with gusset**  
(Sleeve has to be longer at top part)  
(Welded hem)

- MIDDLE FRONT :** Injected WR zipper N°5 (Double sliders)  
Contrasted teeth & tape + Snap button at bottom

- HAND POCKETS :** Contrasted bonded & laser cut  
WR zipper coil 3 + bonded preformed zipper garage  
+ flat pleat at bottom (welded edge 1 cm)

**HOOD :**

- Back adjustments
- Snap button
- Inside neckline shell
- fabric tape to roll up hood

Inserted velcro

Preformed elbow by seams & darts



FRESH OCEAN - 7580

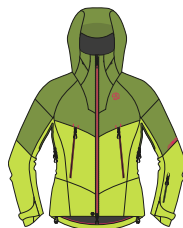

ACID LIME - 6933

FABRIC	91% Polyamide, 9% Elastane
FIT	Regular
SIZES	EU S-3XL   US/CA XS-XXL
WEIGHT	630 g

**FEATURES**

Giacca molto completa, sviluppata con i nostri "Friends" Alpinisti professionisti e dotata di tutti i requisiti tecnici per scalatori e alpinisti. La Mauna kea Jacket utilizza il tessuto elasticizzato "4 way stretch" (multielastico) Shelltec Active Flex (20k/20k) per offrire la massima protezione in condizioni climatiche molto avverse.

**Specifiche**

- Tessuto poliammide riciclata molto resistente.
- Impermeabile e traspirante grazie alla membrana Shelltec Active Flex (20K/20K)
- Design ergonomico per una grande libertà di movimento
- Compatibile e completamente adattabile all'uso con casco da alpinismo.
- Lunga protezione sul collo per il massimo riparo del viso durante le tempeste.
- Gomiti articolati
- Dorso leggermente più lungo per una maggiore protezione in caso di maltempo.
- Due tasche scaldamani delle dimensioni di una mappa con cerniera idrorepellente, posizionate per l'accessibilità anche con imbracatura.
- Patta interna antivento dietro la cerniera anteriore centrale
- Paraneve rimovibile per impedire l'ingresso di neve.
- Micropile morbido e garzato nella zona della bocca e del mento
- Due grandi tasche interne in rete per occhiali, guanti o borracce.
- Cerniere idrorepellenti sotto le ascelle per una maggiore ventilazione.
- Regolazione dei polsini in velcro, compatibile con guanti invernali.
- Regular fit
- Orlo regolabile con cordino.
- Tessuto con trattamento idrorepellente senza PFC.
- Tessuti certificati Bluesign®



# RAKAPOSHI JKT W 1643726



NECTARINE - 6268



HIGH TIDE - 6263



LEMON CURRY - 6158

FABRIC	85% Polyester 15% Poliurethane
FIT	Regular
SIZES	EU XS-XXL   US/CA XXS-XL
WEIGHT	660 g

## FEATURES

Giacca completa, inizialmente sviluppata per gli alpinisti giapponesi di Ternua, Kazuya Hiraide e Kenro Nakajima (premio Piolet d'Or 2020), con tutto il necessario tecnico di scalatori e alpinisti. La giacca Rakaposhi utilizza un tessuto elastico con membrana molto resistente Shoeller® Aerobrane (10k/90k), che offre la massima protezione in caso di climi avversi.

- Micropile morbido e garzato nella zona della bocca e del mento
- Tessuto poliammide riciclato molto resistente.
- Design ergonomico per una maggiore libertà di movimento
- Impermeabile e traspirante grazie alla membrana Schoeller Aerobrane (10k/90k)
- Lunga protezione sul collo per la massima protezione del viso durante le tempeste
- Cerniere sotto le ascelle idrorepellenti per una maggiore ventilazione
- Tasca sulla manica sinistra incollata con cerniere idrorepellenti
- Cerniere idrorepellenti senza PFC.
- Trattamento idrorepellente (DWR) senza PFC.
- Tessuti certificati BLUESIGN®.
- Regolazione dell'orlo con cordino.
- Paraneve rimovibile per impedire l'ingresso di neve
- Due tasche scaldamani delle dimensioni di una mappa con cerniera idrorepellente, posizionate per l'accessibilità anche con imbracatura
- Patta interna anti-vento dietro la cerniera anteriore centrale
- regular fit
- Gomiti articolati
- Due grandi tasche interne in rete per occhiali, guanti o borraccia
- Dorso leggermente più lungo per una maggiore protezione in caso di maltempo
- Regolazione dei polsini in velcro, compatibile con guanti invernali
- Cappuccio regolabile, totalmente compatibile con l'uso del casco



Gold Winner



## AMPHU JKT W 1643759



Ergonomically designed to offer exceptional freedom of movement.

Filled with 250 g of PrimaLoft Gold Luxe, the highest performance synthetic insulation available.

Integrated hood also filled with PrimaLoft Gold Luxe and compatible with the use of a helmet.

Two pockets for the hands with YKK zips.

Adjustable hem with cord lock.

Cuffs with interior elastic.

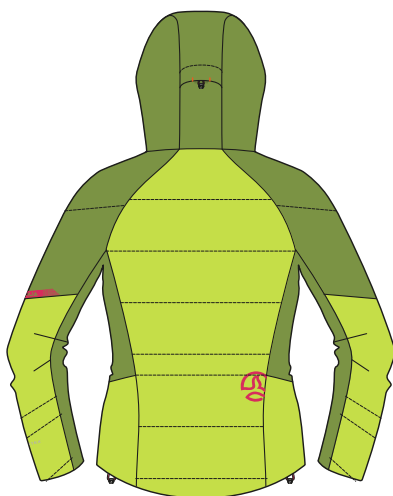
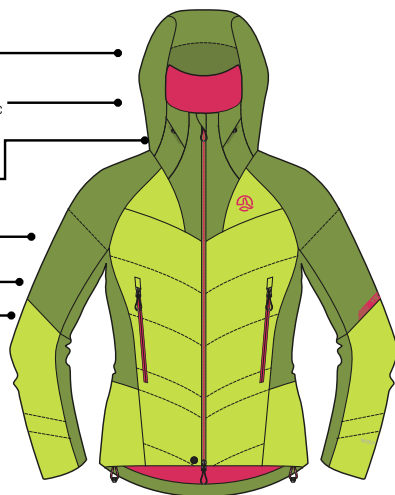

ACID LIME - 6933



FRESH OCEAN - 7580

SHELL, LINING	100% Polyamide
PADDING	100% Polyester
FIT	Regular
SIZES	EU S-3XL   US/CA XS-XXL
WEIGHT	570 g

### FEATURES

Giacca con cappuccio molto leggera e dotata di isolante PrimaLoft gold luxe. Progettata per attività invernali di velocità. Imbottita con 250 gr di PrimaLoft gold luxe, l'isolamento sintetico più performante. Unisce un'incredibile comprimibilità e morbidezza che imita la piuma d'oca, il tutto con un'eccellente idrorepellenza per la protezione contro il clima umido. Eccellente qualità e alta capacità termica. Perfetta per attività invernali ad alta intensità dove il peso rappresenta un fattore principale. Realizzata esternamente in Pertex Quantum resistente all'acqua (PFC senza DWR) e dotata internamente di una fodera in microshell riciclato 10D leggero e resistente. Molto comprimibile, completamente anti-vento e traspirante.

### Specifiche.

- Regular fit.
- Progettata in modo ergonomico per offrire una grande libertà di movimento.
- Tessuto esterno Pertex Quantum.
- Tessuto interno microshell riciclato 10D.
- Imbottita con 250 gr di PrimaLoft gold luxe, l'isolamento sintetico più performante.
- Cappuccio integrato, anch'esso imbottito con primaLoft gold luxe e compatibile all'utilizzo con casco.
- 2 tasche anteriori con cerniera YKK.
- Orlo regolabile con cord lock.
- Polsini interni in gomma.
- PFC senza DWR.
- Tutti i tessuti derivano dal riciclo post-consumo di bottiglie di plastica.
- Tessuti certificati Bluesign



## SHARPU 2.0 JKT W 1644026



AZALEA - 1983



FRESH OCEAN - 7580

SHELL, LINING	100% Polyamide
PADDING	100% Polyester
FIT	Regular
SIZES	EU S-3XL   US/CA XS-XXL
WEIGHT	415 g

### FEATURES

Giacca tecnica molto leggera, perfetta come secondo strato o come strato esterno in caso di condizioni favorevoli. Realizzata esternamente in Pertex Quantum riciclato resistente all'acqua (PFC senza DWR) e dotata internamente di una foderina in poliammide riciclato 10D leggero e resistente. Al suo interno presenta come isolante 80 gr di primaloft gold insulation P.U.R.E technology, che offre un alto livello di isolamento anche in condizioni di umidità, utilizzando una nuova tecnologia di produzione basata sull'aria invece del calore di un forno per produrre l'isolamento. Come risultato si ottiene un'importante riduzione delle emissioni di carbonio. Molto leggera, comprimibile, può essere riposta nella sua tasca, totalmente anti-vento e traspirante.

### Specifiche

- Regular fit
- Progettata in modo ergonomico per offrire una grande libertà di movimento
- Tessuto esterno Pertex® quantum riciclato
- Primaloft gold PURE technology.- offre un alto livello di isolamento anche in condizioni di umidità, utilizzando una nuova tecnologia di produzione, ottenendo un'importante riduzione delle emissioni di carbonio.
- Tessuto interno in poliammide riciclato 10D.
- 2 tasche anteriori con cerniera YKK accessibili anche con l'uso dell'imbracatura.
- Orlo regolabile con cord lock.
- Polsini con tessuto elastico
- PFC senza DWR
- Tutti i tessuti derivano dal riciclo post-consumo di bottiglie di plastica.
- Tessuti certificati Bluesign



# JUGAL JKT W 1643771



- High wind resistance.
- Highly water resistant.
- Very breathable.
- Warm.
- Articulated pattern for greater freedom of movement.
- Hood compatible for use with helmet and 3D adjustable.
- Cuffs with soft elastic fabric.
- Two pockets with zips for the hands.
- Adjustable hems with elastic drawstring.

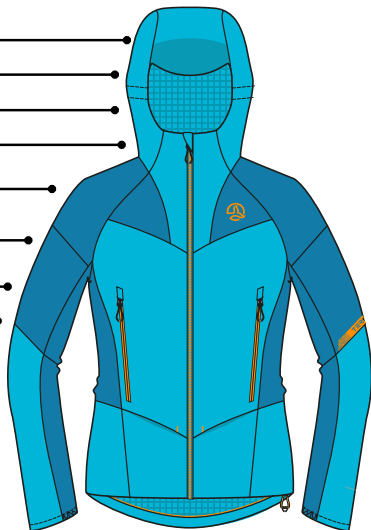

FABRIC	93% Polyester, 7% Elastane
FIT	Regular
SIZES	EU XS-XXL   US/CA XXS-XL
WEIGHT	520 g

## FEATURES

Giacca con cappuccio da donna, prodotta con tessuto Storm fleece garzato e bielastico. Elevata resistenza al vento. Elevata resistenza all'acqua, Rain test (AATCC 35). Molto traspirante, Air permeability 10,4 (ASTM D737). DWR senza PFC. Molto comoda, calda e traspirante. Modello articolato per una maggiore libertà di movimento. Cappuccio compatibile per l'utilizzo con casco e regolabile 3D. Polsini con morbido tessuto elastico. Due tasche con cerniera per le mani. Orli regolabili con cordino elastico. Tessuto derivante dal riciclo post-consumo di bottiglie di plastica. Tessuto bluesign approved.



FRESH OCEAN - 7580

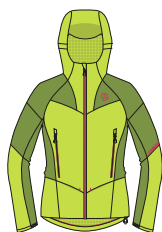

ACID LIME - 6933



# MAUNA KEA PT W 1274027



Adjustable waistband by welded placket  
 + removable suspenders  
 - Welded loop  
 - Welded placket + inserted large velcro

WELDED Fly closed by 1 hook snap button  
 + 1 hidden snap button under  
 + matching zipper coil 3

HAND POCKETS :  
 Contrasted bonded & laser cut  
 reversed WR zipper coil 3  
 + bonded preformed zipper garage

SIDE POCKET : Contrasted bonded & laser cut  
 WR zipper coil 3 + bonded preformed zipper garage  
 + flat pleat (welded edge 1 cm)

Inleg gusset

Preformed knees by seams & darts

Side opening / Venting :  
 WR injected zipper N°5 (Double sliders)  
 Contrasted teeths & tape

Reinforcement (no inleg seam on this part)

Welded placket + velcro

Inside gaiter with hook

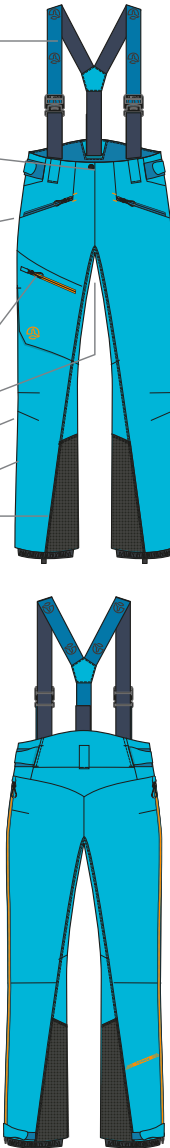

FABRIC	91% Polyamide, 9% Elastane
FIT	Regular
SIZES	EU XS-XXL   US/CA XXS-XL
WEIGHT	650 g

## FEATURES

Pantaloni molto completi, sviluppati in collaborazione con i nostri "Friends" alpinisti professionisti, che presentano tutti i dettagli tecnici necessari per l'attività. L'Alpine Pro Pant utilizza il tessuto elasticizzato "4 way stretch" (multielastico) Shelltec Active Flex (20k/20k), per offrire la massima protezione in condizioni climatiche avverse.

## Specifiche

- Tessuto poliammide riciclata molto resistente.
- Regular fit
- Impermeabile e traspirante grazie alla membrana Shelltec Active Flex (20K/20K)
- Design ergonomico per la massima libertà di movimento.
- Ginocchia preformate-articolate.
- Due tasche scaldamani con cerniera W&T idrorepellente.
- Tasca cargo anteriore con cerniera W&T idrorepellente.
- Aperture di ventilazione laterali con cerniera W&T idrorepellente.
- Ghetta interna.
- Bretelle rimovibili
- Vita regolabile in velcro.
- Rinforzo sulla parte inferiore.
- Tessuto idrorepellente (DWR) senza PFC.
- Tessuti certificati Bluesign.



FRESH OCEAN - 7580



GRASS LIME - 7575

# RAKAPOSHI PT W 1273873



- Waterproof and breathable thanks to the Schoeller AEROBRANE membrane (10k/90k)
- Adjustable waistband by welded placket, with removable suspenders
- Hand pockets, contrasted bonded and lasercut reversed WD zipper
- Contrasted bonded&laser cut sizde pocket
- Performed knees by seams and darts
- Reinforced area with ARMORTEX



- Designed for super-fluid movement
- Sideopening zipper for venting
- Double placket + snap button
- Inside Snow gaiter with hook

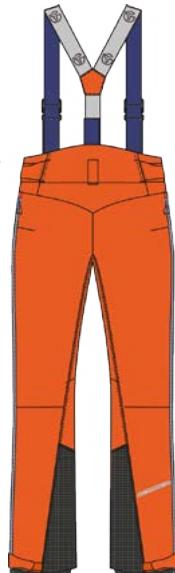

NECTARINE - 6268



HIGH TIDE - 6263



TWILIGHT BLUE - 6159

FABRIC	85% Polyester 15% Poliurethane
FIT	Regular
SIZES	EU XS-XXL   US/CA XXS-XL
WEIGHT	645 g

## FEATURES

Pantaloni da alpinismo molto completi, inizialmente sviluppati per gli alpinisti giapponesi di Ternua, Kazuya Hiraide e Kenro Nakajima (premio Piolet d'Or 2020), con tutto il necessario tecnico di scalatori e alpinisti. Il pantalone Rakaposhi utilizza un tessuto elastico con membrana molto resistente Shoeller® Aerobrane (10k/90k), che offre la massima protezione in caso di climi avversi.

- Elastico in vita con cord lock e tiranti removibili
- Tasche per le mani, con cerniera WD rovesciata accoppiata a contrasto e tagliata al laser
- Tasca aderente e tagliata a laser a contrasto
- Tessuto in poliammide riciclato
- Impermeabile e traspirante grazie alla membrana Schoeller AEROBRANE (10k/90k)
- Ginocchia preformate con punti e cuciture
- Parte inferiore rinforzata con ARMORTEX
- Cerniera laterale per la ventilazione
- Progettato per una maggiore libertà di movimento
- Trattamento idrorepellente senza PFC.
- Doppia abbottonatura + bottone automatico
- Ghetta antineve interna, chiusura con gancio
- Tessuti certificati Bluesign



## ELBRUS PT W 1273893



- Very resistant
- Warm and breathable
- Ergonomically designed for super-fluid movement
- 2 front hand pocket
- 1 cargo pocket
- Adjustable waist with velcro
- Hem armortex reinforcement
- Zip adjustable hem to use with wider boots.
- Inner detachable gaiter

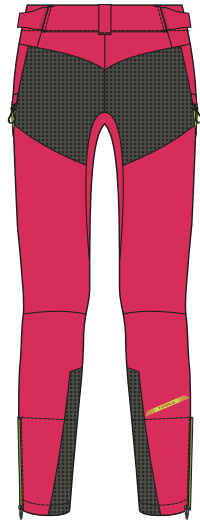
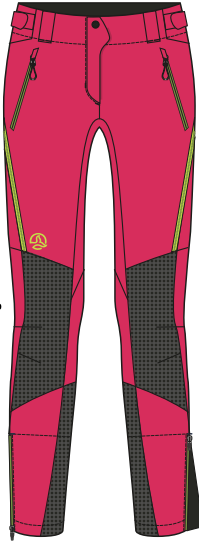

AZALEA - 1983



BLACK - 9937

FABRIC	58% Polyamide, 32% Wool, 10% Elastane
FIT	Regular
SIZES	EU XS-XXL   US/CA XXS-XL
WEIGHT	445 g

### FEATURES

Pantaloni tecnici modello regular per attività impegnative in montagna. Realizzati con Shellstretch Prowool, un mix di nylon "4 way stretch" (multi elastico) riciclato derivante da reti da pesca (progetto REDCYCLE) all'esterno, con il 30% di lana merinos all'interno per una migliore gestione del sudore e regolazione della temperatura. La fibra naturale elimina l'umidità trasportandola all'esterno, mantenendo al tempo stesso a pelle asciutta e confortevole. Rinforzi in poliammide ad alta tenacità su ginocchia, orlo e seduta.

### Specifiche.

- Regular fit.
- Molto resistente.
- Caldo e traspirante.
- Design ergonomico per una totale libertà di movimento.
- 2 tasche nella parte posteriore.
- 1 tasca cargo.
- Vita regolabile in velcro.
- Ginocchia, seduta e parte inferiore rafforzate con poliammide ad alta tenacità.
- Cerniera inferiore per adattare i pantaloni agli scarponi.
- Ghetta interna removibile.
- Nylon riciclato (progetto REDCYCLE).
- Idrorepellente (DWR) senza PFC.
- Tessuti certificati Bluesign



shellstretch / PROWOOL







# Adrenalite Series

**Qualsiasi tipo di avventura.**

**Compattezza.**

**Leggerezza.**

Una linea di capi e accessori molto leggera e compatta per il trasporto in spazi ridotti, che offre il massimo comfort e assicura un cambio di vestiti facile e veloce in movimento.

## STEP M 1207910



New Colors



DEEP NAUTICAL - 8530



NECTARINE - 6268



ACID LIME - 6933

FABRIC	100% Polyester
FIT	Regular
SIZES	EU S-3XL   US/CA XS-XXL
WEIGHT	140 g

### FEATURES

- T-shirt tecnica a maniche corte.
- Protezione dai raggi UVA 30+.
- Tessuto Dryshell breathe.
- Tessuto derivante dal riciclo post-consumo di bottiglie di plastica.
- Leggera, confortevole, fresca.
- Assorbe il sudore trasferendolo all'esterno.
- Asciugatura rapida.
- Trattamento anti-odore naturale S-Cafe.
- Previene i cattivi odori.
- Cuciture piatte.
- Tessuto Bluesign approved



## MOVE M 1207908



New Colors



WHALES GREY/ACID LIME - 8541



WHALES GREY/DEEP NAUTICAL - 8542



WHALES GREY/NECTARINE - 7709

FABRIC	100% Polyester
FIT	Regular
SIZES	EU S-3XL   US/CA XS-XXL
WEIGHT	165 g

### FEATURES

- T-shirt tecnica a maniche corte e mezza cerniera.
- Protezione dai raggi UVA 30+.
- Tessuto Dryshell breathe• Tessuto derivante dal riciclo post-consumo di bottiglie di plastica.
- Leggera, confortevole, fresca.
- Assorbe il sudore trasferendolo all'esterno.
- Asciugatura rapida.
- Trattamento anti-odore naturale S-Cafe.
- Previene i cattivi odori.
- Cuciture piatte.
- Tessuto bluesign approved



## LUXON SWT M 1263628



New



NECTARINE - 6268



DEEP NAUTICAL - 8530



WHALES GREY/ACID LIME - 8541

FABRIC	100% Polyester
FIT	Regular
SIZES	EU S-3XL   US/CA XS-XXL

## FEATURES

Giacca chiusa polivalente con cappuccio, realizzata in tessuto riciclato Warmshell Breathe

- Tessuto derivante dal riciclo post-consumo di bottiglie di plastica.
- Protezione dai raggi UVA 50+
- Caldo durante l'attività e traspirabile
- Assorbe il sudore trasferendolo all'esterno
- Asciugatura rapida
- Modello articolato per una maggiore libertà di movimento
- Cappuccio regolabile con coulisse elastica
- Polsini rifiniti con elastico a vista e foro per il pollice
- Cuciture piatte
- Tessuto Bluesign approved



Bluesign® approved fabric

warmshell/BREATHE



## WILDFIRE JKT M 1643896



New Colors



ACID LIME - 6933



DEEP NAUTICAL - 8530



NECTARINE - 6268

FABRIC	100% Polyester
FIT	Regular
SIZES	EU S-3XL   US/CA XS-XXL
WEIGHT	350 g

## FEATURES

Giacca con cappuccio polivalente, realizzata in tessuto warmshell breathe.

- Tessuti derivanti dal riciclo post-consumo di bottiglie di plastica e dal riciclo di reti da pesca in disuso Protezione dai raggi UVA.
- Molto calda e traspirante.
- Assorbe il sudore trasferendolo all'esterno.
- Asciugatura rapida.
- Modello articolato per una maggiore libertà di movimento. Lateralì in tessuto shellstretch riciclato.
- Mentoniera.
- Due tasche con cerniera per le mani.
- Orlo regolabile con cordoncino e cord lock.
- Cappuccio rifinito con elastico.
- Polsini con foro per il pollice.
- Tessuto bluesign approved.



Bluesign® approved fabric

warmshell

## HELIX SHT M 1241161

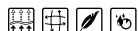

New



DEEP NAUTICAL - 8530



BLACK - 9937



WHALES GREY - 5775



ACID LIME - 6933

FABRIC	86% Polyester, 14% Elastane
FIT	Regular
SIZES	EU S-3XL   US/CA XS-XXL

### FEATURES

- Pantaloncini tecnici realizzati in tessuto Shellstretch:
- Leggeri ed elastici
  - Traspiranti
  - Tessuto derivante dal riciclo post-consumo di bottiglie di plastica.
  - Tasca posteriore con cerniera
  - Elastico in vita, regolabile con cordoncino.
  - Logo Ternua riflettente
  - Tessuti certificati Bluesign



Bluesign® approved fabric

shellstretch

## PACE SHT M 1241163

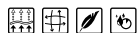

New



ACID LIME - 6933



BLACK - 9937



DEEP NAUTICAL - 8530



WHALES GREY/ACID LIME - 8541

FABRIC	86% Polyester, 14% Elastane
FIT	Regular
SIZES	EU S-3XL   US/CA XS-XXL

### FEATURES

- Pantaloncini tecnici realizzati in tessuto Shellstretch:
- Leggeri ed elastici
  - Traspiranti
  - Tessuto derivante dal riciclo post-consumo di bottiglie di plastica.
  - Tasca posteriore con zip e due tasche laterali con rete
  - Elastico in vita, regolabile con cordoncino.
  - Logo riflettente
  - Tessuti certificati Bluesign



Bluesign® approved fabric

shellstretch



## OUTRUN BMD M 1542062



New Colors



NECTARINE - 6268



BLACK - 9937



DEEP NAUTICAL - 8530



WHALES GREY - 5775

FABRIC	85% Polyamide, 15% Elastane
FIT	Regular
SIZES	EU S-3XL   US/CA XS-XXL
WEIGHT	140 g

### FEATURES

Bermuda tecnici, leggeri ed elastici, realizzati in tessuto Shellstretch riciclato derivante da reti da pesca in disuso.

- 2 tasche anteriori con cerniera.
- Morbido elastico in vita, regolabile con cordoncino elastico e cord lock.
- Molto traspirante, comprimibile, con trattamento idrorepellente senza PFC.
- Tessuto Bluesign Approved.



Bluesign® approved fabric

shellstretch

## OUTRUN PT M 1273952



New Colors



DEEP NAUTICAL - 8530



BLACK - 9937



NECTARINE - 6268



WHALES GREY - 5775

FABRIC	85% Polyamide, 15% Elastane
FIT	Slim
SIZES	EU S-3XL   US/CA XS-XXL
WEIGHT	260 g

### FEATURES

Pantaloni tecnici, leggeri ed elastici, realizzati in tessuto Shellstretch riciclato derivante da reti da pesca in disuso.

- 2 tasche anteriori con cerniera.
- Morbido elastico in vita, regolabile con cordoncino elastico e cord lock.
- Ginocchia preformate e orli regolabili con cerniera in modo da poter essere utilizzate con diverse calzature.
- Molto traspirante, comprimibile, con trattamento idrorepellente senza PFC.
- Tessuto Bluesign approved



Bluesign® approved fabric

shellstretch

## TAILWIND JKT M 1643892



New Colors



NECTARINE - 6268



DEEP NAUTICAL - 8530



WHALES GREY - 5775

FABRIC	100% Polyamide
FIT	Regular
SIZES	EU S-3XL   US/CA XS-XXL
WEIGHT	140 g

### FEATURES

Giacca con cappuccio polivalente e leggera, realizzata in tessuto microshell 15D di soli 42 gr/m<sup>2</sup>.

- Protezione totale anti-vento.
- Tessuto poliammide riciclato post industriale
- Elevata resistenza all'acqua
- DWR senza PFC. Molto comprimibile. Può essere riposta nella tasca interna.
- Modello articolato per una maggiore libertà di movimento. Cappuccio rifinito con gomma elastica. Polsini rifiniti con gomma elastica.
- 1 taschino con cerniera e 1 tasca interna per riporre il capo.
- Dettagli riflettenti.
- Tessuto Bluesign Approved.



## THUNDER JKT M 1643894



New Colors



DEEP NAUTICAL - 8530



ACID LIME/WHALES GREY - 8543

FABRIC	90% Polyester, 10% Elastane
FIT	Regular
SIZES	EU S-3XL   US/CA XS-XXL
WEIGHT	395 g

### FEATURES

Giacca con cappuccio polivalente e leggera, realizzata in tessuto Stormfleece Pro.

- Protezione dai raggi UVA 50+.
- Elevata resistenza al vento.
- Tessuto derivante dal riciclo post-consumo di bottiglie di plastica. Alta resistenza all'acqua. Rain test (AATCC 35) Molto traspirante, Air permeability 10,4 (ASTM D737).
- DWR senza PFC. Molto comprimibile Modello articolato per una maggiore libertà di movimento. Cappuccio rifinito con elastico. Polsini rifiniti con elastico e foro per il pollice.
- Due tasche con cerniera per le mani.
- Orli regolabili con cordino elastico e cuciture piatte.
- Dettagli riflettenti.
- Tessuto Bluesign approved Détails réfléchissants.
- Tissu Bluesign Approved.



## CYCLONE JKT M 1643766



New Colors



ACID LIME - 6933



DEEP NAUTICAL - 8530

FABRIC	100% Polyamide
FIT	Regular
SIZES	EU S-3XL   US/CA XS-XXL
WEIGHT	220 g

### FEATURES

Giacca bielastica totalmente impermeabile (colonna d'acqua 20.000 mm) e traspirante (MVP 20.000 gr x m<sup>2</sup> x 24h) realizzata in Shelltec Active Flex 2 strati e mezzo. Con trattamento idrorepellente senza PFC, questa giacca è composta da mentoniera, soffiutto sotto l'ascella e modelli articolati per una maggiore mobilità. Inoltre, è altamente comprimibile (si conserva facilmente nella tasca interna, semplificando il suo trasporto), regolabile in vita con cordoncino e cord lock, un taschino anteriore con cerniera e dettagli riflettenti per una maggiore visibilità.

- Tessuto impermeabile e traspirante
- Tessuto bielastico
- Tessuto in nylon riciclato post industriale.
- DWR senza PFC
- Tessuto Bluesign approved



Bluesign<sup>®</sup>  
approved fabric

shelltec/ACTIVE FLEX



## STEP W 1207911



New Colors



TANAGER TURQUOISE - 8532



BRIGHT PINK PEACH - 8538



WHALES GREY - 5775

FABRIC	100% Polyester
FIT	Regular
SIZES	EU XS-XXL   US/CA XXS-XL
WEIGHT	100 g

### FEATURES

- T-shirt tecnica a maniche corte.
- Protezione dai raggi UVA 30+.
- Tessuto Dryshell breathe.
- Tessuto derivante dal riciclo post-consumo di bottiglie di plastica.
- Leggera, confortevole, fresca.
- Assorbe il sudore trasferendolo all'esterno.
- Asciugatura rapida.
- Trattamento anti-odore naturale S-Cafe.
- Previene i cattivi odori.
- Cuciture piatte.
- Tessuto Bluesign approved



## MOVE W 1207909



New Colors



WHALES GREY/BRIGHT PINK PEACH - 8540



DEEP NAUTICAL - 8530



ACID LIME - 6933

FABRIC	100% Polyester
FIT	Regular
SIZES	EU XS-XXL   US/CA XXS-XL
WEIGHT	115 g

### FEATURES

- T-shirt tecnica a maniche corte e mezza cerniera.
- Protezione dai raggi UVA 30+.
- Tessuto Dryshell breathe
- Tessuto derivante dal riciclo post-consumo di bottiglie di plastica.
- Leggera, confortevole, fresca.
- Assorbe il sudore trasferendolo all'esterno.
- Asciugatura rapida.
- Trattamento anti-odore naturale S-Cafe.
- Previene i cattivi odori.
- Cuciture piatte.
- Tessuto bluesign approved



## LUXON SWT W 1263627



New



ACID LIME - 6933



TANAGER TURQUOISE - 8532



BRIGHT PINK PEACH - 8538

FABRIC	100% Polyester
FIT	Regular
SIZES	EU XS-XXL   US/CA XXS-XL

## FEATURES

Giacca chiusa polivalente con cappuccio, realizzata in tessuto riciclato Warmshell Breathe

- Tessuto derivante dal riciclo post-consumo di bottiglie di plastica.
- Protezione dai raggi UVA 50+
- Caldo durante l'attività e traspirabile
- Assorbe il sudore trasferendolo all'esterno
- Asciugatura rapida
- Modello articolato per una maggiore libertà di movimento
- Cappuccio regolabile con coulisse elastica
- Polsini rifiniti con elastico a vista e foro per il pollice
- Cuciture piatte
- Tessuto Bluesign approved

Bluesign®  
approved fabric

warmshell / BREATHE



## WILDFIRE JKT W 1643897



New Colors



BRIGHT PINK PEACH - 8538



TANAGER TURQUOISE - 8532



ACID LIME - 6933

FABRIC	100% Polyester
FIT	Regular
SIZES	EU XS-XXL   US/CA XXS-XL
WEIGHT	290 g

## FEATURES

Giacca con cappuccio polivalente, realizzata in tessuto warmshell breathe.

- Tessuti derivanti dal riciclo post-consumo di bottiglie di plastica e dal riciclo di reti da pesca in disuso
- Protezione dai raggi UVA.
- Molto calda e traspirante
- Assorbe il sudore trasferendolo all'esterno Asciugatura rapida
- Modello articolato per una maggiore libertà di movimento
- Lateral in tessuto shellstretch riciclato.
- Mentoniera.
- Due tasche con cerniera per le mani
- Orlo regolabile con cordoncino e cord lock
- Cappuccio rifinito con elastico
- Polsini con foro per il pollice
- Tessuto Bluesign approved

Bluesign®  
approved fabric

warmshell



## IMPULSE SHT W 1241148



New Colors



DEEP NAUTICAL - 8530



BLACK - 9937



WHALES GREY - 5775

FABRIC	80% Polyamide, 20% Elastane
FIT	Slim
SIZES	EU XS-XXL   US/CA XXS-XL
WEIGHT	120 g

### FEATURES

Pantaloncini tecnici, realizzati in tessuto Dryshell breathe.

- Leggeri ed elastici.
- Traspiranti.
- Tessuto poliammide riciclato post industriale.
- Tasca posteriore con cerniera.
- Cuciture piatte.
- Elastico in vita, regolabile con cordoncino.
- Logo Ternua riflettente posteriore.
- Tessuto certificato Oeko-tex standard 100



## PACE SHT W 1241164

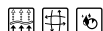

New



DEEP NAUTICAL - 8530



BLACK - 9937



WHALES GREY/ACID LIME - 8541



ACID LIME - 6933

SHELL	86% Polyester, 14% Elastane
LINING	80% Polyamide, 20% Elastane
FIT	Regular
SIZES	EU XS-XXL   US/CA XXS-XL

### FEATURES

Pantaloncini tecnici realizzati in tessuto Shellstretch:

- Leggeri ed elastici
- Traspiranti
- Tessuto derivante dal riciclo post-consumo di bottiglie di plastica.
- Rete interna traspirante con tasca inclusa per un comfort eccellente
- Tasca posteriore con zip e due tasche laterali con rete
- Elastico in vita, regolabile con cordoncino.
- Logo riflettente
- Tessuti certificati Bluesign



## OUTRUN BMD W 1241162



New

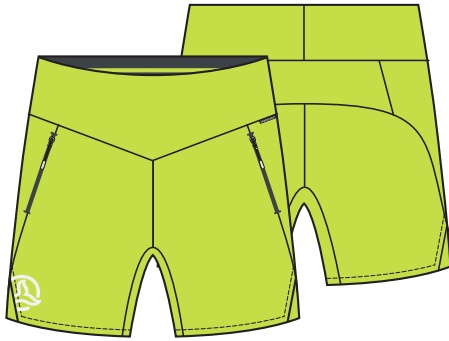

ACID LIME - 6933



BLACK - 9937



DEEP NAUTICAL - 8530



WHALES GREY/ACID LIME - 8541

FABRIC	85% Polyamide, 15% Elastane
FIT	Regular
SIZES	EU XS-XXL   US/CA XXS-XL

### FEATURES

Bermuda tecnici, leggeri ed elastici, realizzati in tessuto Shellstretch riciclato derivante da reti da pesca in disuso.

- 2 tasche anteriori con cerniera.
- Morbido elastico in vita, regolabile con cordoncino elastico e cord lock.
- Molto traspirante, comprimibile, con trattamento idrorepellente senza PFC.
- Tessuto Bluesign Approved.



## IMPULSE PT W 1341344



New



WHALES GREY/BRIGHT PINK PEACH - 8540



BLACK - 9937



DEEP NAUTICAL - 8530

FABRIC	80% Polyamide, 20% Elastane
FIT	Slim
SIZES	EU XS-XXL   US/CA XXS-XL

### FEATURES

Leggings tecnici, realizzati in tessuto Dryshell Breathe:

- Leggeri ed elastici
- Traspiranti
- Tessuto poliammide riciclato post industriale
- 2 Tasche laterali
- Cuciture piatte
- Elastico in vita, regolabile con cordoncino.
- Logo Ternua riflettente sul retro
- Tessuto certificato Oeko-tex standard 100



## OUTRUN PT W 1273953



New Colors



DEEP NAUTICAL - 8530



BLACK - 9937

WHALES GREY - 5775

FABRIC	85% Polyamide, 15% Elastane
FIT	Slim
SIZES	EU XS-XXL   US/CA XXS-XL
WEIGHT	245 g

### FEATURES

Pantaloni tecnici, leggeri ed elastici, realizzati in tessuto Shellstretch riciclato derivante da reti da pesca in disuso.

- 2 tasche anteriori con cerniera.
- Morbido elastico in vita, regolabile con cordoncino elastico e cord lock.
- Ginocchia preformate e orti regolabili con cerniera in modo da poter essere utilizzate con diverse calzature.
- Molto traspirante, comprimibile, con trattamento idrorepellente senza PFC.
- Tessuto Bluesign approved



## TAILWIND JKT W 1643893



New Colors



TANAGER TURQUOISE - 8532



WHALES GREY - 5775

BRIGHT PINK PEACH - 8538

FABRIC	100% Polyamide
FIT	Regular
SIZES	EU XS-XXL   US/CA XXS-XL
WEIGHT	115 g

### FEATURES

Giacca con cappuccio polivalente e leggera, realizzata in tessuto microshell 15D di soli 42 gr/m<sup>2</sup>.

- Protezione totale anti-vento.
- Tessuto poliammide riciclato post industriale• Elevata resistenza all'acqua• DWR senza PFC. Molto comprimibile. Può essere riposta nella tasca interna.
- Modello articolato per una maggiore libertà di movimento. Cappuccio rifinito con gomma elastica. Polsini rifiniti con gomma elastica.
- 1 taschino con cerniera e 1 tasca interna per riporre il capo.
- Dettagli riflettenti.
- Tessuto Bluesign Approved.



## THUNDER JKT W 1643895



New Colors



ACID LIME/WHALES GREY - 8543



DEEP NAUTICAL - 8530

FABRIC	90% Polyester, 10% Elastane
FIT	Regular
SIZES	EU XS-XXL   US/CA XXS-XL
WEIGHT	335 g

## FEATURES

Giacca con cappuccio polivalente e leggera, realizzata in tessuto Stormfleece Pro.

- Protezione dai raggi UVA 50+.
- Elevata resistenza al vento.
- Tessuto derivante dal riciclo post-consumo di bottiglie di plastica. Alta resistenza all'acqua. Rain test (AATCC 35) Molto traspirante, Air permeability 10,4 (ASTM D737).
- DWR senza PFC. Molto comprimibile. Modello articolato per una maggiore libertà di movimento. Cappuccio rifinito con elastico. Polsini rifiniti con elastico e foro per il pollice.
- Due tasche con cerniera per le mani.
- Orli regolabili con cordino elastico e cuciture piatte.
- Dettagli riflettenti.
- Tessuto Bluesign approved



Bluesign® approved fabric

STORMFLEECE® PRO

## CYCLONE JKT W 1643767



New Colors



DEEP NAUTICAL - 8530



ACID LIME - 6933

FABRIC	100% Polyamide
FIT	Regular
SIZES	EU S-3XL   US/CA XS-XXL
WEIGHT	190 g

## FEATURES

Giacca bielastica totalmente impermeabile (colonna d'acqua 20.000 mm) e traspirante (MVP 20.000 gr x m<sup>2</sup> x 24h) realizzata in Shelltec Active Flex 2 strati e mezzo. Con trattamento idrorepellente senza PFC, questa giacca è composta da mentoniera, soffiato sotto l'ascella e modelli articolati per una maggiore mobilità. Inoltre, è altamente comprimibile (si conserva facilmente nella tasca interna, semplificando il suo trasporto), regolabile in vita con cordoncino e cord lock, un taschino con cerniera e dettagli riflettenti per una maggiore visibilità.

- Tessuto impermeabile e traspirante.
- Tessuto bielastico.
- Tessuto in nylon riciclato post industriale.
- DWR senza PFC.
- Tessuto Bluesign approved



Bluesign® approved fabric

shelltec/ACTIVE FLEX







# Climvibe Series

**Comfort e design.**

**Sostenibilità.**

**Collaborazione con arrampicatori  
sperimentati.**

L'arrampicata è abilità, destrezza, resistenza e molta pratica.

Ma è anche passione e un modo di sentire la vita. Per tutti gli scalatori più temerari che amano la sensazione di libertà che trasmette l'arrampicata sulle impervie pareti rocciose.

## HUASTECA 1208234



New



WHALES GREY - 5775



MYKONOS BLUE - 8529



APRICOT BRANDY - 8537

FABRIC	100% Cotton
FIT	Regular
SIZES	EU S-3XL   US/CA XS-XXL

### FEATURES

Maglietta senza maniche HUASTECA, un must per gli amanti della natura e della scalata, in cotone organico da 115 g/m<sup>2</sup> coltivato senza pesticidi, nel rispetto della nostra vocazione alla sostenibilità, con un'accattivante stampa sul retro.



## BEN NEVIS 1208232



New



GREEN SHEEN - 8527



WHALES GREY - 5775



MYKONOS BLUE - 8529

FABRIC	100% Cotton
FIT	Regular
SIZES	EU S-3XL   US/CA XS-XXL

### FEATURES

La nostra maglietta da uomo BEN NEVIS si adatta a qualsiasi attività programmata per la giornata.

- Un basic leggero per tutti i giorni, realizzato in cotone biologico molto morbido al tatto.
- La combinazione definitiva di stile quotidiano, semplice e sostenibile.



## SINAI 1208238



New



APRICOT BRANDY - 8537



WHALES GREY - 5775



BRIGHT WHITE - 2854

FABRIC	100% Cotton
FIT	Regular
SIZES	EU S-3XL   US/CA XS-XXL

## FEATURES

La nostra maglietta da uomo SINAI, con grafica "allover", si adatta a qualsiasi attività programmata per la giornata.

- Un basic leggero da indossare tutti i giorni, in cotone organico da 115 g/m<sup>2</sup> coltivato senza pesticidi, in linea con la nostra vocazione sostenibile.



## OLIMPO 1208237



New



BRIGHT WHITE - 2854



WHALES GREY - 5775



GREEN SHEEN - 8527

FABRIC	100% Cotton
FIT	Regular
SIZES	EU S-3XL   US/CA XS-XXL

## FEATURES

La nostra maglietta da uomo OLIMPO, leggera e adatta all'uso quotidiano, ha un design accattivante sul retro.

- In cotone biologico molto morbido al tatto.
- La combinazione definitiva di stile quotidiano, semplice e sostenibile.



## HALFDOME 1263660

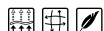

New



APRICOT BRANDY - 8537



MYKONOS BLUE - 8529



WHALES GREY - 5775

FABRIC	100% Cotton
FIT	Regular
SIZES	EU S-3XL   US/CA XS-XXL

### FEATURES

La nostra felpa da uomo HALFDOME è molto versatile, ideale per il bouldering e si abbina a qualsiasi attività programmata per la giornata.

- In cotone organico molto morbido ed elastan, per una grande libertà di movimento.
- La combinazione definitiva di tecnicità, semplicità e sostenibilità.
- Ideale sia per il bouldering che per l'uso casual.
- Collo, vita e polsini elasticizzati.
- Fori per i pollici sui polsini.
- Capo confortevole progettato per un'ampia gamma di movimenti.
- Tasca anteriore e grafica sul retro.



## TOUBKAL 1644090

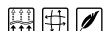

New



GREEN SHEEN - 8527



WHALES GREY - 5775



MYKONOS BLUE - 8529

FABRIC	100% Cotton
FIT	Regular
SIZES	EU S-3XL   US/CA XS-XXL

### FEATURES

La nostra felpa da uomo con cappuccio TOUBKAL è molto versatile, ideale per il bouldering e si abbina a qualsiasi attività programmata per la giornata.

- In cotone organico molto morbido ed elastan, per una grande libertà di movimento.
- La combinazione definitiva di tecnicità, semplicità e sostenibilità.
- Collo, vita e polsini elasticizzati.
- Fori per i pollici sui polsini.
- Capo confortevole progettato per un'ampia gamma di movimenti.
- Due tasche anteriori per le mani.



**SMITH ROCK BERM** 1542117

New



DEEP HONEY - 8528



DENIM - 5419

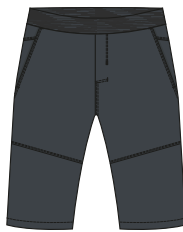

WHALES GREY - 5775

FABRIC	97% Cotton, 3% Elastane
FIT	Regular
SIZES	EU S-3XL   US/CA XS-XXL

**FEATURES**

I nostri bermuda da uomo SMITH ROCK BERM sono molto versatili, ideali per il bouldering e si abbinano a qualsiasi attività programmata per la giornata.

- L'opzione DENIM è una miscela unica di cotone organico, cotone riciclato POST CONSUMO, poliestere riciclato PRE-CONSUMO ed elastan, per una grande libertà di movimento.
- L'opzione tinta è un misto di cotone organico ed elastan, la combinazione definitiva di tecnicità, semplicità e sostenibilità.
- Tessuto misto sostenibile, ideale per il bouldering.
- Vita elasticizzata per una vestibilità confortevole.
- Capo confortevole progettato per un'ampia gamma di movimenti.
- Due tasche anteriori e una posteriore.
- Asola per spazzolino da denti.

**KALYMNOS BERM** 1542118

New



APRICOT BRANDY - 8537



WHALES GREY - 5775



DENIM - 5419

FABRIC	97% Cotton, 3% Elastane
FIT	Regular
SIZES	EU S-3XL   US/CA XS-XXL

**FEATURES**

I nostri bermuda da uomo KALYMNOS BERM sono molto versatili, ideali per il bouldering e si abbinano a qualsiasi attività programmata per la giornata.

- L'opzione DENIM è una miscela unica di cotone organico, cotone riciclato POST CONSUMO, poliestere riciclato PRE-CONSUMO ed elastan: la combinazione definitiva di tecnicità, semplicità e sostenibilità.
- L'opzione tinta è una miscela di cotone organico ed elastan per una maggiore libertà di movimento.
- Tessuto misto sostenibile, realizzato con canapa e cotone riciclato.
- Ideale sia per il bouldering che per l'uso casual.
- Vita elasticizzata per una vestibilità confortevole.
- Capo confortevole progettato per un'ampia gamma di movimenti.
- Due tasche anteriori, due laterali con cerniera e due tasche posteriori.
- Asola per spazzolino da denti.





## SMITH ROCK PT 1274123

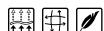

New



DENIM - 5419



WHALES GREY - 5775

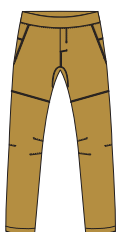

DEEP HONEY - 8528

FABRIC 97% Cotton, 3% Elastane

FIT Regular

SIZES EU S-3XL | US/CA XS-XXL

### FEATURES

I nostri pantaloni da uomo SMITH ROCK PT, altamente tecnici e versatili, sono perfetti per il bouldering.

- L'opzione DENIM è una miscela unica di cotone organico, cotone riciclato POST CONSUMO, poliestere riciclato PRE-CONSUMO ed elasthan: la combinazione definitiva di tecnicità, semplicità e sostenibilità.
- L'opzione tinta è una miscela di cotone organico ed elasthan per una maggiore libertà di movimento.
- Ideale per il bouldering.
- Vita elasticizzata per una vestibilità confortevole.
- Capo confortevole progettato per un'ampia gamma di movimenti.
- Due tasche anteriori e una posteriore.
- Asola per spazzolino da denti.
- Orli regolabili con coulisse elastica.



## KALYMNOS PT 1274124

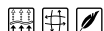

New



WHALES GREY - 5775



APRICOT BRANDY - 8537



DENIM - 5419

FABRIC 97% Cotton, 3% Elastane

FIT Regular

SIZES EU S-3XL | US/CA XS-XXL

### FEATURES

I nostri pantaloni da uomo KALYMNOS sono molto versatili, ideali per il bouldering e si abbinano a qualsiasi attività programmata per la giornata.

- L'opzione DENIM è una miscela unica di cotone organico, cotone riciclato POST CONSUMO, poliestere riciclato PRE-CONSUMO ed elasthan: la combinazione definitiva di tecnicità, semplicità e sostenibilità.
- L'opzione tinta è una miscela di cotone organico ed elasthan per una maggiore libertà di movimento.
- Ideale sia per il bouldering che per l'uso casual.
- Vita elasticizzata per una vestibilità confortevole.
- Capo confortevole progettato per un'ampia gamma di movimenti.
- Due tasche anteriori e due laterali con cerniera e due tasche posteriori.
- Tasca per spazzolino da denti.
- Coulisse elastica sugli orli per il fissaggio.





CLIMVIBE MEN

## IFNI 1208235



New



GRAPEFRUIT WAHED - 8930



WHALES GREY - 5775



PASTEL MARINE - 8533

FABRIC	100% Cotton
FIT	Regular
SIZES	EU XS-XXL   US/CA XXS-XL

### FEATURES

Maglietta senza maniche IFNI, un must per gli amanti della natura e della scalata, in cotone organico da 115 g/m<sup>2</sup> coltivato senza pesticidi, nel rispetto della nostra vocazione alla sostenibilità.



## MERA 1208236



New



APRICOT BRANDY - 8537



SUNNY LIME - 8535



PASTEL MARINE - 8533

FABRIC	100% Cotton
FIT	Regular
SIZES	EU XS-XXL   US/CA XXS-XL

### FEATURES

La nostra maglietta da donna MERA, leggera e adatta all'uso quotidiano, ha un design accattivante sul retro.

- In cotone biologico molto morbido al tatto.
- La combinazione definitiva di stile quotidiano, semplice e sostenibile.





## SOLANA 1208239



New



SUNNY LIME - 8535



BRIGHT WHITE - 2854

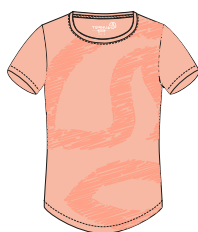

GRAPEFRUIT WAHED - 8930

FABRIC	100% Cotton
FIT	Regular
SIZES	EU XS-XXL   US/CA XXS-XL

## FEATURES

La nostra maglietta da donna SOLANA, con grafica "allover", si adatta a qualsiasi attività programmata per la giornata.

- Un basic leggero da indossare tutti i giorni, in cotone organico da 115 g/m<sup>2</sup> coltivato senza pesticidi, in linea con la nostra vocazione sostenibile.



## SENARTA 1263661



New



APRICOT BRANDY - 8537

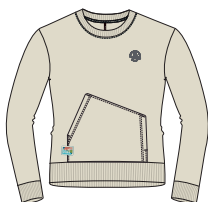

NATURAL - 2911



WHALES GREY - 5775

FABRIC	100% Cotton
FIT	Regular
SIZES	EU XS-XXL   US/CA XXS-XL

## FEATURES

La nostra felpa da donna SENARTA è molto versatile, ideale per il bouldering e si abbina a qualsiasi attività programmata per la giornata.

- In cotone organico molto morbido ed elastan, per una grande libertà di movimento.
- La combinazione definitiva di tecnica, semplicità e sostenibilità.
- Collo, vita e polsini elasticizzati.
- Fori per i pollici sui polsini.
- Capo confortevole progettato per un'ampia gamma di movimenti.
- Tasca anteriore e grafica sul retro.



## BULNES 1644089

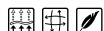

New



PASTEL MARINE - 8533



WHALES GREY - 5775



GREEN SHEEN - 8527

FABRIC	100% Cotton
FIT	Regular
SIZES	EU XS-XXL   US/CA XXS-XL

### FEATURES

La nostra felpa da donna con cappuccio BULNES è molto versatile, ideale per il bouldering e si abbina a qualsiasi attività programmata per la giornata.

- In cotone organico molto morbido ed elastan, per una grande libertà di movimento.
- La combinazione definitiva di tecnicità, semplicità e sostenibilità.
- Ideale sia per il bouldering che per l'uso casual.
- Collo, vita e polsini elasticizzati.
- Fori per i pollici sui polsini.
- Capo confortevole progettato per un'ampia gamma di movimenti.
- Due tasche anteriori per le mani.



## SIURANA SHT 1241168

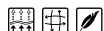

New



DENIM - 5419



DEEP HONEY - 8528



APRICOT BRANDY - 8537

SHELL	97% Cotton, 3% Elastane
FIT	Regular
SIZES	EU XS-XXL   US/CA XXS-XL

### FEATURES

I nostri shorts da donna SIURANA SHT sono molto versatili, ideali per il bouldering e si abbinano a qualsiasi attività programmata per la giornata.

- L'opzione DENIM è una miscela unica di cotone organico, cotone riciclato POST CONSUMO, poliestere riciclato PRE-CONSUMO ed elastan, per una grande libertà di movimento.
- L'opzione tinta è un misto di cotone organico ed elastan, la combinazione definitiva di tecnicità, semplicità e sostenibilità.
- Tessuto misto sostenibile, ideale per il bouldering.
- Vita elasticizzata per una vestibilità confortevole.
- Capo confortevole progettato per un'ampia gamma di movimenti.
- Due tasche anteriori e una posteriore.
- Asola per spazzolino da denti.





## SIURANA BERM 1542119



New

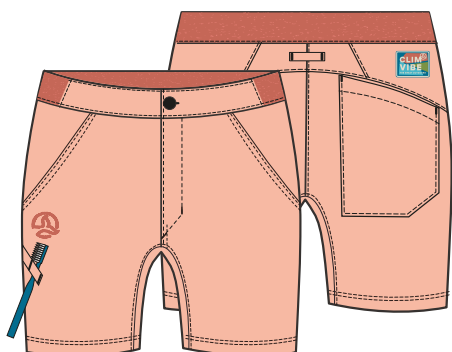

GRAPEFRUIT WAHED - 8930



DENIM - 5419



WHALES GREY - 5775

FABRIC	97% Cotton, 3% Elastane
FIT	Regular
SIZES	EU XS-XXL   US/CA XXS-XL

## FEATURES

I nostri BERMUDA da donna SIURANA BERM sono molto versatili, ideali per il bouldering e si abbinano a qualsiasi attività programmata per la giornata.

- L'opzione DENIM è una miscela unica di cotone organico, cotone riciclato POST CONSUMO, poliestere riciclato PRE-CONSUMO ed elastan, per una grande libertà di movimento.
- L'opzione tinta è un misto di cotone organico ed elastan, la combinazione definitiva di tecnica, semplicità e sostenibilità.
- Tessuto misto sostenibile, ideale per il bouldering.
- Vita elasticizzata per una vestibilità confortevole.
- Capo confortevole progettato per un'ampia gamma di movimenti.
- Due tasche anteriori e una posteriore.
- Asola per spazzolino da denti.



## SIURANA PNT 1274126



New

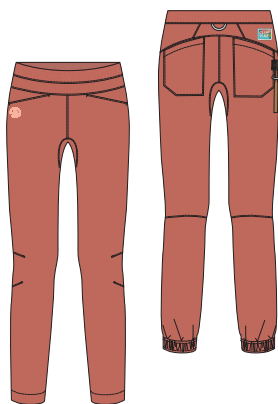

APRICOT BRANDY - 8537



WHALES GREY - 5775



DENIM - 5419

FABRIC	97% Cotton, 3% Elastane
FIT	Regular
SIZES	EU XS-XXL   US/CA XXS-XL

## FEATURES

I nostri pantaloni da donna SIURANA PNT sono molto versatili, ideali per il bouldering e si abbinano a qualsiasi attività programmata per la giornata.

- L'opzione DENIM è una miscela unica di cotone organico, cotone riciclato POST CONSUMO, poliestere riciclato PRE-CONSUMO ed elastan: la combinazione definitiva di tecnica, semplicità e sostenibilità.
- L'opzione tinta è una miscela di cotone organico ed elastan per una maggiore libertà di movimento.
- Ideale sia per il bouldering che per l'uso casual.
- Vita elasticizzata per una vestibilità confortevole.
- Capo confortevole progettato per un'ampia gamma di movimenti.
- Due tasche anteriori e due laterali con cerniera e due tasche posteriori.
- Tasca per spazzolino da denti.
- Coulisce elastiche sugli orli per il fissaggio.





# Trekking Series

**Attività intense.**

**Precisione tecnica.**

**Design.**

Capi che si adattano perfettamente a chi li indossa,  
progettati in collaborazione con fornitori di riferimento  
mondiale e tessuti ad alte prestazioni.



## FORBET TEE M 1207925



New Colors

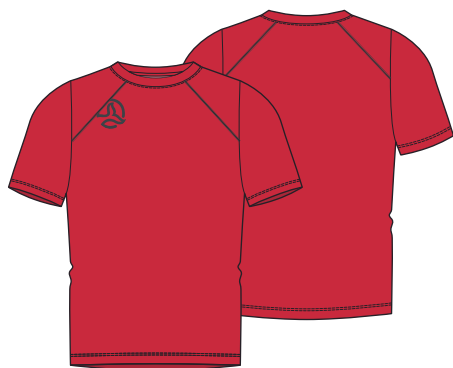

GOJI BERRY - 8536



BLACK/DEEP LIME - 8645



DEEP NAUTICAL - 8530

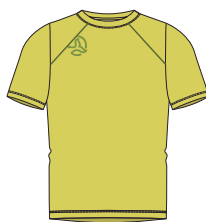

GREEN SHEEN - 8527

FABRIC	100% Polyester
FIT	Regular
SIZES	EU S-3XL   US/CA XS-XXL
WEIGHT	90 g

### FEATURES

T-shirt tecnica multi attività, realizzata in tessuto riciclato e tecnologia DRYSHELL, leggera, confortevole e ad asciugatura rapida.

- Assorbe il sudore trasferendolo all'esterno.
- Trattamento antibatterico POLYGIENE®.
- Previene i cattivi odori.
- Buona elasticità per il massimo comfort.
- Cuciture piatte.
- Tessuto derivante dal riciclo post-consumo di bottiglie di plastica.
- Trattamento idrorepellente (DWR) senza PFC.
- Tessuto certificato BLUESIGN®.



## AFTIR TANK TOP M 1207514



New Colors



WHALES GREY - 5775



BRILLIANT BLUE - 8531



ORANGE.COM - 7474

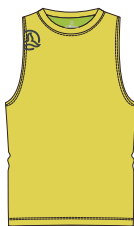

GREEN SHEEN - 8527

FABRIC	100% Polyester
FIT	Regular
SIZES	EU S-3XL   US/CA XS-XXL
WEIGHT	135 g

### FEATURES

T-shirt tecnica senza maniche, multi attività, realizzata in tessuto riciclato e tecnologia DRYSHELL, leggera, confortevole e ad asciugatura rapida.

- Assorbe il sudore trasferendolo all'esterno.
- Trattamento antibatterico POLYGIENE®.
- Previene i cattivi odori.
- Buona elasticità per il massimo comfort.
- Cuciture piatte.
- Tessuto derivante dal riciclo post-consumo di bottiglie di plastica.
- Trattamento idrorepellente (DWR) senza PFC.
- Tessuto certificato BLUESIGN®.



## SLUM TEE M 1207517



New Colors

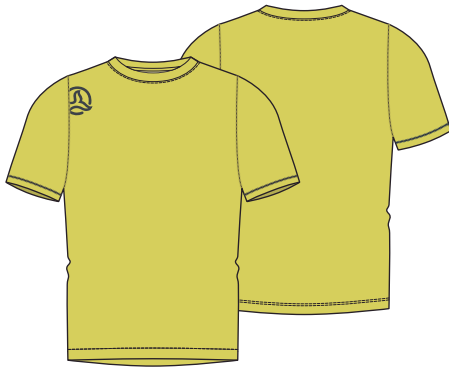

GREEN SHEEN - 8527



WHALES GREY - 5775



BRILLIANT BLUE - 8531



ORANGE.COM - 7474

FABRIC	100% Polyester
FIT	Regular
SIZES	EU S-3XL   US/CA XS-XXL
WEIGHT	160 g

### FEATURES

T-shirt tecnica multi attività, realizzata in tessuto riciclato e tecnologia DRYSHELL, leggera, confortevole e ad asciugatura rapida.

- Assorbe il sudore trasferendolo all'esterno.
- Trattamento antibatterico POLYGIENE®.
- Previene i cattivi odori.
- Buona elasticità per il massimo comfort.
- Cuciture piatte.
- Tessuto derivante dal riciclo post-consumo di bottiglie di plastica.
- Trattamento idrorepellente (DWR) senza PFC.
- Tessuto certificato BLUESIGN®.



## KRIN TEE M 1207539



New Colors



DEEP NAUTICAL - 8530



BLACK - 9937



DEEP LIME - 7576



ORANGE.COM - 7474

FABRIC	100% Polyester
FIT	Regular
SIZES	EU S-3XL   US/CA XS-XXL
WEIGHT	145 g

### FEATURES

T-shirt tecnica multi attività a maniche corte, realizzata in tessuto riciclato e tecnologia DRYSHELL, leggera, confortevole e ad asciugatura rapida.

- Assorbe il sudore trasferendolo all'esterno.
- Trattamento antibatterico POLYGIENE®.
- Previene i cattivi odori.
- Ottima resistenza al pilling.
- Ottima elasticità per il massimo comfort.
- Cuciture piatte.
- Tessuto derivante dal riciclo post-consumo di bottiglie di plastica.
- Trattamento idrorepellente (DWR) senza PFC.
- Tessuto certificato BLUESIGN®.





## KRODI LS TEE M 1207537

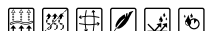

New Colors



ORANGE.COM - 7474



BLACK - 9937



DEEP NAUTICAL - 8530



DEEP LIME - 7576

FABRIC	100% Polyester
FIT	Regular
SIZES	EU S-3XL   US/CA XS-XXL
WEIGHT	170 g

### FEATURES

T-shirt tecnica multi attività a maniche lunghe, realizzata in tessuto riciclato e tecnologia DRYSHELL, leggera, confortevole e ad asciugatura rapida.

- Assorbe il sudore trasferendolo all'esterno.
- Trattamento antibatterico POLYGIENE®.
- Previene i cattivi odori.
- Ottima resistenza al pilling.
- Ottima elasticità per il massimo comfort.
- Cuciture piatte.
- Tessuto derivante dal riciclo post-consumo di bottiglie di plastica.
- Trattamento idrorepellente (DWR) senza PFC.
- Tessuto certificato BLUESIGN®.



## SKELD 2.0 POLO M 1291916



New



ORANGE.COM - 7474



WHALES GREY - 5775



BRILLIANT BLUE - 8531

FABRIC	100% Polyester
FIT	Regular
SIZES	EU S-3XL   US/CA XS-XXL

### FEATURES

Polo tecnica, multi attività, realizzata in tessuto riciclato e tecnologia DRYSHELL, leggera, confortevole e ad asciugatura rapida.

- Assorbe il sudore trasferendolo all'esterno.
- Trattamento antibatterico POLYGIENE®.
- Previene i cattivi odori.
- Buona elasticità per il massimo comfort.
- Cuciture piatte.
- Taschino con cerniera invisibile.
- Tessuto derivante dal riciclo post-consumo di bottiglie di plastica.
- Trattamento idrorepellente (DWR) senza PFC.
- Tessuto certificato BLUESIGN®.



## ATHYM ST M 1481262



New Colors



GREEN SHEEN - 8527



WHALES GREY/BLACK - 5780



DEEP NAUTICAL - 8530



GOJI BERRY - 8536

FABRIC	86% Polyamide, 14% Elastane
FIT	Regular
SIZES	EU S-3XL   US/CA XS-XXL
WEIGHT	135 g

### FEATURES

Camicia tecnica bi-elastica SHELLSTRETCH con taschino tagliato a laser e zip.

- Molto leggera, comoda e fresca.
- Assorbe il sudore trasferendolo all'esterno.
- Asciugatura rapida.
- Ottima resistenza all'abrasione.
- Trattamento idrorepellente (DWR) senza PFC.
- Tessuto certificato BLUESIGN®.



Bluesign® approved fabric

shellstretch

## KOTNI ST M 1481261



New Colors



DEEP NAUTICAL - 8530



BLACK - 9937



GRASS LIME - 7575



GOJI BERRY - 8536

FABRIC	100% Polyester
FIT	Regular
SIZES	EU S-3XL   US/CA XS-XXL
WEIGHT	155 g

### FEATURES

Camicia tecnica elastica, con taschino a zip, realizzata in tessuto DRYSHELL morbido, confortevole e fresco.

- Assorbe il sudore trasferendolo all'esterno.
- Asciugatura rapida.
- Tessuto con ripstop, per una migliore resistenza al pilling e agli strappi.
- Trattamento idrorepellente (DWR) senza PFC.
- Tessuto certificato BLUESIGN®.



Bluesign® approved fabric

dryshell

## RAKKER 1/2 ZIP M 1207536



New Colors



DEEP NAUTICAL - 8530



WHALES GREY - 5775



GOJI BERRY - 8536



DEEP LIME - 7576

FABRIC	100% Polyester
FIT	Slim
SIZES	EU S-3XL   US/CA XS-XXL
WEIGHT	215 g

### FEATURES

Secondo strato a mezza zip, multi attività, realizzato in tessuto DRYSHELL micro-polare RICILATO, sottile e leggero ma caldo, traspirante e ad asciugatura rapida. Ideale per l'uso tutto l'anno. Il tessuto, la costruzione e il modello atletico offrono un'eccellente libertà di movimento.

- Cuciture piatte.
- Cerniere YKK FLAT VSILON, per una chiusura più rapida.
- Protezione per il mento per evitare lo sfregamento contro la cerniera.
- Ampia tasca sul petto.
- Orli rifiniti con bordo elastico.
- Buona resistenza al pilling.
- Trattamento idrorepellente (DWR) senza PFC.
- Poliestere riciclato da bottiglie di plastica post-consumo.



## RAKKER 2.0 JKT M 1644059



New



GOJI BERRY - 8536



WHALES GREY - 5775



DEEP NAUTICAL - 8530



GRASS LIME - 7575

FABRIC	100% Polyester
FIT	Regular
SIZES	EU S-3XL   US/CA XS-XXL

### FEATURES

Giacca secondo strato, multi attività, realizzata in tessuto DRYSHELL micro-polare RICILATO, sottile e leggero ma caldo, traspirante e ad asciugatura rapida. Ideale per l'uso tutto l'anno. Il tessuto, la costruzione e il modello atletico offrono un'eccellente libertà di movimento.

- Cuciture piatte.
- Cerniere YKK FLAT VSILON, per una chiusura più rapida.
- Protezione per il mento al fine di evitare lo sfregamento contro la cerniera.
- Tasca applicata sulla manica con zip.
- Tasche anteriori con zip.
- Due tasche anteriori con cerniera invisibile.
- Test AATCC 35 zur Regenfestigkeit bestanden.
- Orli rifiniti con bordo elastico.
- Buona resistenza al pilling.
- Trattamento idrorepellente (DWR) senza PFC.
- Poliestere derivante dal riciclo post-consumo di bottiglie di plastica.



## RAKKER HOOD JKT M 1643496



New Colors



DEEP LIME - 7576



WHALES GREY - 5775



DEEP NAUTICAL - 8530



GOJI BERRY - 8536

FABRIC	100% Polyester
FIT	Regular
SIZES	EU S-3XL   US/CA XS-XXL
WEIGHT	275 g

### FEATURES

Giacca secondo strato con cappuccio, multi attività, realizzata in tessuto DRYSHELL micro-polare RICILATO, sottile e leggero ma caldo, traspirante e ad asciugatura rapida. Ideale per l'uso tutto l'anno. Il tessuto, la realizzazione e il modello atletico offrono un'eccellente libertà di movimento.

- Cuciture piatte.
- Cerniere YKK FLAT VSILON, per una chiusura più rapida.
- Protezione per il mento per evitare lo sfregamento contro la cerniera.
- Ampia tasca sul petto.
- Orli e cappuccio rifiniti con bordo elastico.
- Buona resistenza al pilling.
- Trattamento idrorepellente (DWR) senza PFC.
- Poliestere riciclato da bottiglie di plastica post-consumo.



## VEKS HOOD JKT M 1643901



New Colors



GREEN SHEEN - 8527



WHALES GREY - 5775



DEEP NAUTICAL - 8530



ORANGE.COM - 7474

FABRIC	100% Polyester
FIT	Regular
SIZES	EU S-3XL   US/CA XS-XXL
WEIGHT	505 g

### FEATURES

Secondo strato tecnico con cappuccio e aperto, multi attività, realizzato in tessuto WARMSHELL e superficie 3D, per un eccellente compromesso tra qualità, comfort, traspirabilità, asciugatura rapida e leggerezza.

- Trattamento antibatterico POLYGIENE®.
- Previene i cattivi odori.
- Protezione per il mento al fine di evitare lo sfregamento contro la cerniera.
- Due ampie tasche anteriori.
- Taschino extra.
- Cerniera frontale YKK FLAT VISLON®.
- Trattamento idrorepellente (DWR) senza PFC.
- Tessuto certificato BLUESIGN®.

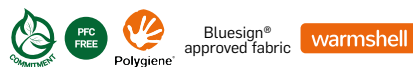

## TESLIN JKT M 1644060



New



ORANGE.COM - 7474



WHALES GREY - 5775



DEEP NAUTICAL - 8530



DEEP LIME - 7576

FABRIC	96% Polyester, 6% Elastane
FIT	Regular
SIZES	EU S-3XL   US/CA XS-XXL

### FEATURES

Giacca secondo strato multiattività che combina due tessuti WARMSHELL riciclati, leggeri, caldi, traspiranti e ad asciugatura rapida. L'elasticità dei tessuti, la struttura e il design atletico garantiscono un'ottima libertà di movimento. LA TESLIN è un capo jolly da utilizzare tutto l'anno, sempre in ambienti freschi o freddi.

- Protezione per il mento per evitare lo sfregamento contro la cerniera.
- Ottima resistenza al pilling. Trattamento SCAFE® per controllare i cattivi odori, migliorare l'asciugatura e proteggere dai raggi UV.
- Superficie interna strutturata per ottimizzare il passaggio del sudore e aumentare l'isolamento termico.
- Trattamento idrorepellente (DWR) senza PFC.
- Tessuto certificato BLUESIGN®.
- Poliestere riciclato da bottiglie di plastica post-consumo.



## TILEK HOOD JKT M 1643575



New Colors



DEEP NAUTICAL - 8530



WHALES GREY - 5775



ORANGE.COM - 7474

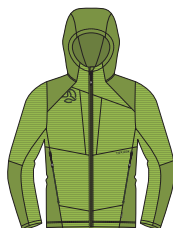

GRASS LIME - 7575

FRONT & BACK	100% Polyester
HOOD, SLEEVES & NEAR SIDE SEAM FABRIC	85% Polyamide, 15% Elastane
FIT	Regular
SIZES	EU S-3XL   US/CA XS-XXL
WEIGHT	335 g

### FEATURES

Secondo strato tecnico, con cappuccio e aperto, multi attività e doppio materiale.

- WARMSHELL su corpo e maniche per un maggior comfort, qualità e traspirabilità.
- SHELLSTRETCH nelle zone più esposte all'abrasione prodotta dall'uso di zaini e altri elementi, come spalle, gomiti e fianchi.
- Cappuccio in SHELLSTRETCH per una maggiore leggerezza e flessibilità in caso di utilizzo del casco.
- Cuciture piatte.
- Protezione per il mento al fine di evitare lo sfregamento contro la cerniera.
- Due ampie tasche anteriori.
- Cerniera frontale YKK FLAT VISLON®.
- Buona resistenza al pilling.
- Trattamento idrorepellente (DWR) senza PFC.
- Tessuto certificato BLUESIGN®.
- WARMSHELL in poliestere derivante dal riciclo post-consumo di bottiglie di plastica.





## KLIGGER HARD VEST M 1601211



New Colors

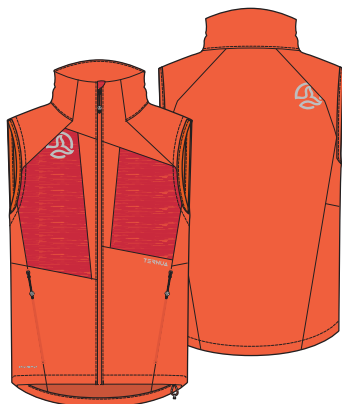

ORANGE.COM - 7474



WHALES GREY - 5775

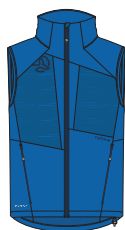

DEEP NAUTICAL - 8530

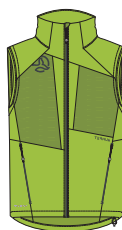

DEEP LIME - 7576

FABRIC	88% Polyester,12% Elastane
FIT	Regular
SIZES	EU S-3XL   US/CA XS-XXL
WEIGHT	255 g

### FEATURES

Gilet tecnico e polivalente, prodotto con l'innovativo tessuto STORM FLEECE PRO®, il quale abbina i benefici di un softshell laminato (resistenza all'acqua e antivento) con il comfort di un tessuto a maglia, tutto in un unico strato. Ideale per proteggerti durante le attività alpine e le variazioni meteorologiche impreviste.

- Molto traspirante.
- Wind Resistant (CFM<25, ASTM737).
- Rain test (AATCC 35)
- Due tasche anteriori.
- Giromanica rifinito con elastico per una migliore vestibilità.
- Orli regolabili con una mano.
- Molto duratura e con alta resistenza all'abrasione.
- Sorprendente leggerezza.
- Bi-elastico.
- Trattamento idrorepellente (DWR) senza PFC.
- Tessuto certificato BLUESIGN®.
- Tessuto derivante dal riciclo post-consumo di bottiglie di plastica.

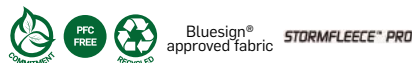

## VERKOM HARD LITE M 1643902



New Colors



DEEP NAUTICAL - 8530



WHALES GREY/BLACK - 5780



DEEP LIME - 7576



ORANGE.COM - 7474

FABRIC	88% Polyester,12% Elastane
FIT	Regular
SIZES	EU S-3XL   US/CA XS-XXL
WEIGHT	365 g

### FEATURES

Giacca molto tecnica e polivalente, realizzata con l'innovativo tessuto STORM FLEECE PRO®, il quale abbina i benefici di un softshell laminato (resistenza all'acqua e anti-vento) con il comfort di un tessuto a maglia, tutto in un unico strato. Ideale per proteggerti durante le attività alpine e le variazioni meteorologiche impreviste.

- Molto traspirante.
- Wind Resistant (CFM<25, ASTM737).
- Rain test (AATCC 35)
- Molto duratura e con alta resistenza all'abrasione.
- Sorprendente leggerezza.
- Bi-elastico.
- Due ampie tasche frontali.
- Orli e polsini regolabili con elastico spesso e resistente.
- Trattamento idrorepellente (DWR) senza PFC.
- Tessuto certificato BLUESIGN®.
- Tessuto derivante dal riciclo post-consumo di bottiglie di plastica.

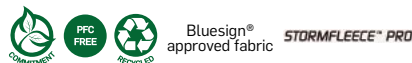

## DEMIN HARD HOOD JKT M 1643585

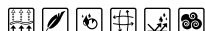

New Colors



DEEP LIME - 7576



WHALES GREY - 5775



DEEP NAUTICAL - 8530



ORANGE.COM - 7474

FABRIC	88% Polyester, 12% Elastane
FIT	Regular
SIZES	EU S-3XL   US/CA XS-XXL
WEIGHT	430 g

### FEATURES

Giacca molto tecnica e polivalente con cappuccio, realizzata con l'innovativo tessuto STORM FLEECE PRO®, il quale abbina i benefici di un softshell laminato (resistenza all'acqua e anti-vento) con il comfort di un tessuto a maglia, tutto in un unico strato. Ideale per proteggerti durante le attività alpine e le variazioni meteorologiche impreviste.

- Molto traspirante.
- Wind Resistant (CFM<25, ASTM D737).
- Rain test (AATCC 35)
- Varie tasche con zip (mani, petto e braccia).
- Orli regolabili con una mano.
- Molto duratura e con alta resistenza all'abrasione.
- Sorprendente leggerezza.
- Bi-elastico.
- Trattamento idrorepellente (DWR) senza PFC.
- Tessuto certificato BLUESIGN®.
- Tessuto derivante dal riciclo post-consumo di bottiglie di plastica.

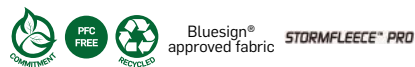

## KIMO LITE JKT M 1643579



New Colors



DEEP NAUTICAL - 8530



WHALES GREY - 5775



GREEN SHEEN - 8527

MAIN FABRIC	100% Polyamide
FRONT, HOODY & SLEEVES DE-TAILS FABRIC:	88% Polyamide, 12% Polyester
FIT	Regular
SIZES	EU S-3XL   US/CA XS-XXL
WEIGHT	420 g

### FEATURES

Giacca tecnica multifunzionale isolante, semi-calda, anti-vento, leggera e comprimibile, prodotta interamente con tessuti riciclati. I 2 MICROSHELL esterni (liscio e ripstop) forniscono protezione anti-vento, idrorepellenza e resistenza all'abrasione, mentre la fodera interna in WARMSHELL BREATH permette l'isolamento termico interno e il controllo dell'umidità. L'unione dei 3 tessuti ci offre un capo innovativo e ad alte prestazioni, indicato soprattutto per le giornate fresche e ventose. • Perfettamente funzionante come strato esterno o come secondo strato semi-caldo con guscio superiore. • Il design ergonomico e il tessuto esterno bi-elastico offrono ottimi livelli di comfort e libertà nei movimenti in varie attività di montagna. • 2 tasche anteriori e 1 taschino. • Orli regolabili con una mano. • Fodera interna con trattamento antibatterico POLYGIENE®. Previene i cattivi odori. • Giacca molto comprimibile per un facile trasporto all'interno di una borsa. • Tessuto esterno in Nylon 20D e 39 gr/m<sup>2</sup> riciclato. • Tessuto interno isolante in poliestere riciclato. • Trattamento idrorepellente (DWR) senza PFC. • Tessuto certificato BLUESIGN®.



## VALDUR JKT M 1644068



New



GRASS LIME - 7575



BLACK - 9937



DARK TEAL - 6259



GOJI BERRY - 8536

FABRIC	100% Polyester
FIT	Regular
SIZES	EU S-3XL   US/CA XS-XXL

### FEATURES

Giacca tecnica a 2,5 strati impermeabile, traspirante, anti-vento, resistente e comprimibile, realizzata con la tecnologia SHELLTECH. Il modello preformato e il tessuto bielastico offrono buona libertà di movimento e comfort per ogni tipo di attività di montagna e per l'uso quotidiano. Un guscio per tutto l'anno, perfetto da indossare da solo o con altri strati caldi all'interno quando necessario.

- Cuciture termosaldate e cerniere resistenti all'acqua.
- Colonna d'acqua di 10.000 mm.
- Traspirabilità MVP 10.000 g x m<sup>2</sup> x 24h.
- Cappuccio 3D regolabile.
- Visiera semirigida
- Tasche anteriori con cerniera.
- Fondo regolabile con due fermacorda piatti per un maggiore comfort.
- Polsini regolabili con velcro.
- Trattamento idrorepellente senza PFC.
- Tessuto certificato BLUESIGN®.



Bluesign® approved fabric

shelltec

## KARS JKT M 1643583



New Colors



ORANGE.COM - 7474



BLACK - 9937



DEEP NAUTICAL - 8530



DEEP LIME - 7576

FABRIC	100% Polyamide
FIT	Regular
SIZES	EU S-3XL   US/CA XS-XXL
WEIGHT	290 g

### FEATURES

Giacca tecnica molto leggera da 2 strati e mezzo impermeabile, traspirante, resistente e molto comprimibile. Il modello preformato e il tessuto semi-elastico offrono una buona libertà di movimento e comfort per ogni tipo di attività in montagna, dalla più attiva alla più statica.

- Prodotto con 2 tessuti, di cui uno con ripstop, per rinforzare le parti più esposte.
- Cuciture termosaldate e cerniere resistenti all'acqua.
- Colonna d'acqua di 20.000 mm.
- Traspirabilità MVP 20.000 g x m<sup>2</sup> x 24h.
- Cappuccio 3D regolabile.
- Cerniere anteriori sul petto con 2 funzioni: Tasca e ventilazione.
- Orlo regolabile con cord lock.
- Polsini elastici.
- Trattamento idrorepellente senza PFC.
- Tessuti certificati BLUESIGN®.
- Tessuti esterni: Nylon Stretch da 20D e 60 gr/m<sup>2</sup> riciclato (pre-consumo).
- Borsa di compressione/trasporto inclusa



Bluesign® approved fabric

shelltec/ACTIVE FLEX

## SKYD SHORT M 1542067



New Colors

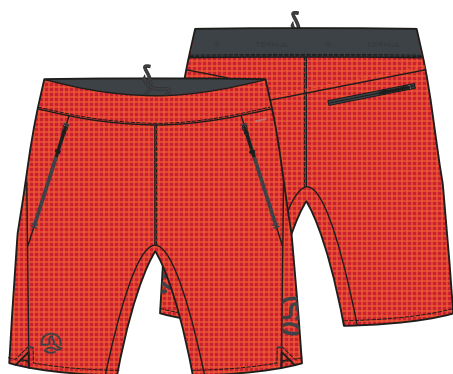

GOJI BERRY - 8536



BLACK - 9937



DEEP NAUTICAL - 8530



GRASS LIME - 7575

FABRIC	100% Polyester
FIT	Regular
SIZES	EU S-3XL   US/CA XS-XXL
WEIGHT	135 g

### FEATURES

Pantaloncino tecnico leggero, realizzato in DRYSHELL ripstop resistente, traspirante, ad asciugatura rapida e leggero (95 gr/m<sup>2</sup>), ideale per le attività statiche o aerobiche in montagna.

- Vita regolabile con elastico + cordino interno.
- 3 tasche con cerniera (2 anteriori invisibili + 1 posteriore).
- Tessuto con ripstop antistrappo.
- Trattamento idrorepellente (DWR) senza PFC.
- Tessuto certificato OEKO-TEX® e BLUESIGN®.



## FELKIN SHT M 1241166



New



GRASS LIME - 7575



BLACK - 9937



WHALES GREY - 5775



DEEP NAUTICAL - 8530



ORANGE.COM - 7474

FABRIC	86% Polyester, 14% Elastane
FIT	Slim
SIZES	EU S-3XL   US/CA XS-XXL
WEIGHT	220 g

### FEATURES

Shorts multiattività con vita elasticizzata, realizzati in Shellstretch (poliestere bielastico) resistente, traspirante, ad asciugatura rapida e leggero (169 g/m<sup>2</sup>).

- Modello REGOLARE.
- Vita elasticizzata.
- Protezione dai raggi UVA 50+.
- 3 tasche (2 anteriori aperte e 1 posteriore con cerniera).
- Trattamento idrorepellente (DWR) senza PFC.
- Tessuto certificato OEKO-TEX® e BLUESIGN®.
- Poliestere riciclato da bottiglie di plastica post-consumo.



## FRIZ SHT M 1241138



New Colors



DEEP NAUTICAL - 8530



BLACK - 9937



DARK MARINE/DEEP NAUTICAL - 8565



DARK FOREST/GRASS LIME - 7702



ORANGE.COM - 7474



WHALES GREY/ORANGE.COM - 8566

FABRIC	85% Polyamide, 15% Elastane
FIT	Regular
SIZES	EU S-3XL   US/CA XS-XXL
WEIGHT	235 g

### FEATURES

Pantaloncini multi attività, realizzati in Shellstretch (poliamide bi-elastico), molto resistenti, traspiranti, ad asciugatura rapida e leggero (145 gr/m<sup>2</sup>).

- Modello REGOLARE.
- Protezione dai raggi UVA 30+.
- Vita mista con cintura.
- 3 tasche con cerniera (2 anteriori + 1 posteriore).
- Trattamento idrorepellente (DWR) senza PFC.
- Tessuto certificato OEKO-TEX® e BLUESIGN®.



Bluesign® approved fabric

shellstretch

## KULTUS BMD M 1542099



New



WHALES GREY/BLACK - 5780



BLACK - 9937



DARK FOREST - 4694



DARK MARINE - 1908

FABRIC	85% Polyamide, 15% Elastane
FIT	Regular
SIZES	EU S-3XL   US/CA XS-XXL

### FEATURES

Bermuda tecnici, multiattività, bimatereale, molto leggeri (133 g/m<sup>2</sup>) e resistenti, realizzati in SHELLSTRETCH (poliammide bielastico). Il design ergonomico SLIM-FIT, la doppia regolazione in vita con velcro e la morbidezza del tessuto apportano un ottimo livello di comfort e libertà nei movimenti in molte attività all'aria aperta.

- Forte resistenza all'abrasione ed estrema durata.
- Tecnologia con SHELLSTRETCH bielastico ad asciugatura rapida.
- Vita regolabile con doppio velcro.
- Tasca cargo e cerniere tagliate al laser e incollate.
- 4 tasche con cerniera (2 anteriori + 1 cargo + 1 posteriore con cerniera).
- Trattamento idrorepellente (DWR) senza PFC.
- Tessuto certificato OEKO-TEX® e BLUESIGN®.
- Tessuto proveniente da reti da pesca riciclate e materiali post-consumo



Bluesign® approved fabric

shellstretch



## KUSOFIT LITE BMD M 1542095



New



ORANGE.COM - 7474



BLACK - 9937



WHALES GREY - 5775



DEEP NAUTICAL - 8530



GRASS LIME - 7575

FABRIC	85% Polyamide, 15% Elastane
FIT	Slim
SIZES	EU S-3XL   US/CA XS-XXL
WEIGHT	200 g

### FEATURES

Bermuda multiattività in Shellstretch (poliammide bielastico) proveniente da reti da pesca riciclate, molto resistenti, traspiranti, ad asciugatura rapida e leggeri (130 g/m<sup>2</sup>). Un capo perfetto per attività più statiche come il trekking o più attive come l'escursionismo veloce, grazie al design e alla vita elastica regolabile con coulisse.

- Taglio SLIM FIT.
- Vita elastica con coulisse di regolazione extra.
- Tasca cargo e cerniere tagliate al laser e incollate.
- 4 tasche con cerniera (2 anteriori invisibili + 1 cargo + 1 posteriore).
- Cursori autobloccanti per evitare fastidi, oscillazioni o impigliamenti durante le attività più attive.
- Trattamento idrorepellente (DWR) senza PFC.
- Tessuto certificato OEKO-TEX® e BLUESIGN®.



## ROTOR BMD M 1541995



New Colors



DARK MARINE/ORANGE.COM - 8554



BLACK - 9937



WHALES GREY/DEEP LIME - 7703



DEEP NAUTICAL - 8530



GRASS LIME - 7575

FABRIC	85% Polyamide, 15% Elastane
FIT	Slim
SIZES	EU S-3XL   US/CA XS-XXL
WEIGHT	260 g

### FEATURES

Bermuda tecnici multi attività molto leggeri, realizzati in poliammide bi-elastico riciclato derivante da reti da pesca REDCYCLE e materiale post-consumo (130 gr/m<sup>2</sup>). Il disegno ergonomico SLIM-FIT, la doppia regolazione in vita con velcro e la morbidezza del tessuto apportano un eccellente livello di comfort e libertà nei movimenti. Forte resistenza all'abrasione ed estrema durata.

- Tecnologia SHELLSTRETCH bi-elastico ad asciugatura rapida.
- Doppia regolazione in vita con velcro + passanti per cintura.
- 4 tasche con cerniera (2 anteriori invisibili + 1 cargo + 1 posteriore).
- Trattamento idrorepellente (DWR) senza PFC.
- Tessuto certificato BLUESIGN®.
- Tessuto derivante dal riciclo di reti da pesca e materiali post-consumo.

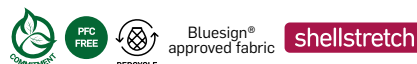

## VAXLAR BMD M 1542064



New Colors



WHALES GREY - 5775

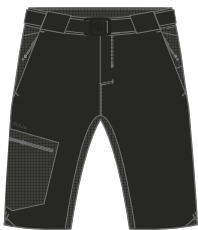

BLACK - 9937



DARK FOREST/DARK FOREST - 7611



DARK MARINE/DARK MARINE - 7356

FABRIC	93% Polyamide, 7% Elastane
FIT	Regular
SIZES	EU S-3XL   US/CA XS-XXL
WEIGHT	365 g

### FEATURES

Bermuda tecnici, doppio materiale con look tecnologico senza cuciture, leggeri, realizzati in poliammide bi-elastico riciclato derivante da reti da pesca REDCYCLE e materiale post-consumo (130 gr/m<sup>2</sup>). Il disegno ergonomico e la morbidezza dei tessuti apportano un eccellente livello di comfort e libertà nei movimenti. Forte resistenza all'abrasione ed estrema durata.

- Tasche, orli, vita e cerniere tagliate a laser e applicate, per ridurre le cuciture e offrire un'immagine più minimalista e tecnologica.
- Tecnologia SHELLSTRETCH bi-elastico ad asciugatura rapida.
- Regolazione in vita con cintura e fibbia per una migliore vestibilità durante le attività.
- 4 tasche con cerniera (2 anteriori invisibili + 1 cargo + 1 posteriore).
- Trattamento idrorepellente (DWR) senza PFC.
- Tessuto certificato BLUESIGN®.
- Tessuto derivante dal riciclo di reti da pesca e materiali post-consumo.



Bluesign® approved fabric

shellstretch

## STUR CAPRI M 1231416

New Colors



GRASS LIME - 7575

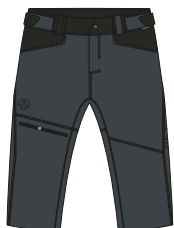

WHALES GREY - 5775



BLACK - 9937



DARK MARINE/DEEP NAUTICAL - 8565

FABRIC	93% Polyamide, 7% Elastane
FIT	Slim
SIZES	EU S-3XL   US/CA XS-XXL
WEIGHT	250 g

### FEATURES

Pantaloni pinocchietto tecnici, multi attività, bimateriale, molto leggeri (133 gr/m<sup>2</sup>), realizzati con SHELLSTRETCH (poliammide bi-elastico e ripstop). Il disegno ergonomico SLIM-FIT, la doppia regolazione in vita con velcro e la morbidezza del tessuto apportano un eccellente livello di comfort e libertà nei movimenti in molte attività all'aria aperta, inclusa la mountain-bike.

- Forte resistenza all'abrasione ed estrema durata.
- Tecnologia SHELLSTRETCH bi-elastico ad asciugatura rapida.
- Doppia regolazione in vita con velcro + passanti per cintura.
- 4 tasche (2 anteriori aperte) + (1 cargo + 1 posteriore con cerniera).
- Trattamento idrorepellente (DWR) senza PFC.
- Tessuto certificato OEKO-TEX® e BLUESIGN®.



Bluesign® approved fabric

shellstretch

## FELKIN PT M 1274098



New



DARK MARINE - 1908



BLACK - 9937



WHALES GREY - 5775



DARK FOREST - 4694

FABRIC	86% Polyester, 14% Elastane
FIT	Slim
SIZES	EU S-3XL   US/CA XS-XXL
WEIGHT	325 g

### FEATURES

Pantaloncini multiattività con vita elasticizzata, realizzati in Shellstretch (poliestere bielastico) resistente, traspirante, ad asciugatura rapida e leggero (169 g/m<sup>2</sup>).

- Modello REGOLARE.
- Vita elasticizzata.
- Protezione dai raggi UVA 50+.
- 3 tasche (2 anteriori aperte e 1 sulla gamba con cerniera invisibile).
- Trattamento idrorepellente (DWR) senza PFC.
- Tessuto certificato OEKO-TEX® e BLUESIGN®.
- Poliestere riciclato da bottiglie di plastica post-consumo.



Bluesign® approved fabric

shellstretch

## FRIZ PT M 1273735



New Colors



WHALES GREY/ORANGE.COM - 8566



BLACK - 9937



DARK MARINE/DEEP NAUTICAL - 8565



DARK FOREST/GRASS LIME - 7702



LIMESTONE - 6255

FABRIC	85% Polyamide, 15% Elastane
FIT	Regular
SIZES	EU S-3XL   US/CA XS-XXL
WEIGHT	370 g

### FEATURES

Pantaloni multi attività, prodotti con Shellstretch (poliammide bi-elastico), molto resistenti, traspiranti, ad asciugatura rapida e leggeri (145 gr/m<sup>2</sup>).

- Modello REGOLARE.
- Protezione dai raggi UVA 30+.
- Vita mista con cintura.
- Orli regolabili con cord lock.
- 3 tasche con cerniera (2 anteriori + 1 cargo).
- Trattamento idrorepellente (DWR) senza PFC.
- Tessuto certificato OEKO-TEX® e BLUESIGN®.



Bluesign® approved fabric

shellstretch

## KULTUS PT M 1274092



New



WHALES GREY/BLACK - 5780



BLACK - 9937



DARK FOREST - 4694



DEEP NAUTICAL - 8530



LIMESTONE - 6255

FABRIC	85% Polyamide, 15% Elastane
FIT	Regular
SIZES	EU S-3XL   US/CA XS-XXL

### FEATURES

Pantaloni tecnici, multiattività, bimeriale, leggeri (133 g/m<sup>2</sup>) e resistenti, realizzati in SHELLSTRETCH (poliammide bielastico). Il design ergonomico SLIM-FIT, la doppia regolazione in vita con velcro e la morbidezza del tessuto apportano un ottimo livello di comfort e libertà nei movimenti in molte attività all'aria aperta.

- Forte resistenza all'abrasione ed estrema durata.
- Tecnologia con SHELLSTRETCH bielastico ad asciugatura rapida.
- Vita regolabile con doppio velcro.
- Regolazione degli orli con coulisse elastica e fermacorda.
- Tasca cargo e cerniere tagliate al laser e incollate.
- 4 tasche con cerniera (2 anteriori + 1 cargo + 1 posteriore con cerniera).
- Trattamento idrorepellente (DWR) senza PFC.
- Tessuto certificato OEKO-TEX® e BLUESIGN®.
- Tessuto proveniente da reti da pesca riciclate e materiali post-consumo



Bluesign® approved fabric

shellstretch

## KUSOFIT LITE PT M 1274088



New

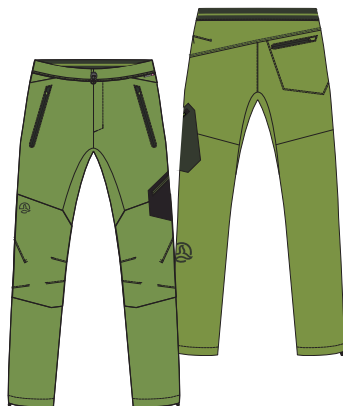

GRASS LIME - 7575



BLACK - 9937



WHALES GREY - 5775



DARK MARINE - 1908

FABRIC	85% Polyamide, 15% Elastane
FIT	Slim
SIZES	EU S-3XL   US/CA XS-XXL
WEIGHT	275 g

### FEATURES

Pantaloni multiattività in Shellstretch (poliammide bielastico) proveniente da reti da pesca riciclate, molto resistenti, traspiranti, ad asciugatura rapida e leggeri (130 g/m<sup>2</sup>). Un capo perfetto per attività più statiche come il trekking o più attive come l'escursionismo veloce, grazie al design e alla vita elastica regolabile con coulisse.

- Taglio SLIM FIT.
- Vita elastica con coulisse di regolazione extra.
- Tasca cargo e cerniere tagliate al laser e incollate.
- 4 tasche con cerniera (2 anteriori invisibili + 1 cargo + 1 posteriore).
- Cursori autobloccanti per evitare fastidi, oscillazioni o impigliamenti durante le attività più attive.
- Regolazione degli orli con coulisse elastica e fermacorda.
- Trattamento idrorepellente (DWR) senza PFC.
- Tessuto certificato OEKO-TEX® e BLUESIGN®.



Bluesign® approved fabric

shellstretch



## ROTOR PT M 1273739



New Colors



DARK MARINE - 1908



BLACK - 9937



WHALES GREY - 5775



DARK MARINE/DEEP NAUTICAL - 8565



DARK FOREST/GRASS LIME - 7702

FABRIC	85% Polyamide 15% Elasthane
FIT	Slim
SIZES	EU S-3XL   US/CA XS-XXL
WEIGHT	305 g

### FEATURES

Pantaloni tecnici multi attività molto leggeri prodotti in poliammide bi-elastico riciclato derivante da reti da pesca REDCYCLE e materiale post-consumo (130 gr/m<sup>2</sup>). Il disegno ergonomico SLIM-FIT, la doppia regolazione in vita con velcro e la morbidezza del tessuto apportano un eccellente livello di comfort e libertà nei movimenti. Forte resistenza all'abrasione ed estrema durata.

- Tecnologia SHELLSTRETCH bi-elastico ad asciugatura rapida.
- Doppia regolazione in vita con velcro + passanti per cintura.
- 4 tasche con cerniera (2 anteriori invisibili + 1 cargo + 1 posteriore).
- Trattamento idrorepellente (DWR) senza PFC.
- Tessuto certificato BLUESIGN®.
- Tessuto derivante dal riciclo di reti da pesca e materiali post-consumo.



PFC FREE



Bluesign® approved fabric

shellstretch

## VAXLAR PT M 1273961



New Colors



DARK FOREST/DARK FOREST - 7611



BLACK - 9937



WHALES GREY/BLACK - 5780



DARK MARINE/DARK MARINE - 7356

FABRIC	93% Polyamide, 7% Elastane
FIT	Regular
SIZES	EU S-3XL   US/CA XS-XXL
WEIGHT	310 g

### FEATURES

Pantaloni tecnici, bimatereale con look tecnologico senza cuciture, leggeri, prodotti in poliammide bi-elastico riciclato derivante da reti da pesca REDCYCLE e materiale post-consumo (130 gr/m<sup>2</sup>). Il disegno ergonomico e la morbidezza dei tessuti apportano un eccellente livello di comfort e libertà nei movimenti. Forte resistenza all'abrasione ed estrema durata.

- Tasche, vita e cerniere tagliate a laser e applicate, per ridurre le cuciture e offrire un'immagine più minimalista e tecnologica.
- Tecnologia SHELLSTRETCH bi-elastico ad asciugatura rapida.
- Regolazione in vita con cintura e fibbie per una migliore vestibilità durante le attività.
- 4 tasche con cerniera (2 anteriori invisibili + 1 cargo + 1 posteriore).
- Regolazione degli orli con cordino elastico e cord lock.
- Trattamento idrorepellente (DWR) senza PFC.
- Tessuto certificato BLUESIGN®.
- Tessuto derivante dal riciclo di reti da pesca e materiali post-consumo.



PFC FREE



Bluesign® approved fabric

shellstretch



## GUNDOR PT M 1273744



New Colors



DARK MARINE - 1908



WHALES GREY/BLACK - 5780



WHALES GREY/DEEP NAUTICAL - 8524



DARK FOREST/GRASS LIME - 7702

FABRIC	90% Polyamide, 10% Elastane
FIT	Regular
SIZES	EU S-3XL   US/CA XS-XXL
WEIGHT	410 g

### FEATURES

Pantaloni tecnici da trekking molto resistente e duraturo, prodotti con CORDURAR® e SHELLSTRETCH (poliammide bi-elastico), traspiranti, ad asciugatura rapida e leggeri (165 gr/m<sup>2</sup>), perfetti per attività impegnative e di uso intenso.

- Modello REGOLARE.
- Protezione dai raggi UVA 30+.
- Vita mista con cintura.
- Orli regolabili con cord lock.
- 4 tasche con cerniera (2 anteriori invisibili + 1 cargo + 1 posteriore).
- Trattamento idrorepellente (DWR) senza PFC.
- Tessuto certificato OEKO-TEX® e BLUESIGN®.



PFC FREE

Bluesign® approved fabric

CORDURA®

shellstretch



## AFTIRA TANK TOP W 1207530



New Colors



WHALES GREY - 5775



TANAGER TURQUOISE - 8532



DEEP LIME - 7576

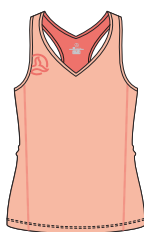

GRAPEFRUIT WASHED - 6930

FABRIC	100% Polyester
FIT	Regular
SIZES	EU XS-XXL   US/CA XXS-XL
WEIGHT	100 g

### FEATURES

T-shirt tecnica senza maniche, multi attività, realizzata in tessuto riciclato e tecnologia DRYSHELL, leggera, confortevole e ad asciugatura rapida.

- Assorbe il sudore trasferendolo all'esterno.
- Trattamento antibatterico POLYGIENE®.
- Previene i cattivi odori.
- Buona elasticità per il massimo comfort.
- Cuciture piatte.
- Tessuto derivante dal riciclo post-consumo di bottiglie di plastica.
- Trattamento idrorepellente (DWR) senza PFC.
- Tessuto certificato BLUESIGN®.



## FORBETA TEE W 1207933



New Colors



WHALES GREY/GRAPEFRUIT WASHED - 8576



TANAGER TURQUOISE - 8532



DEEP LIME - 7576



LIVING CORAL - 8539

FABRIC	100% Polyester
FIT	Regular
SIZES	EU S-3XL   US/CA XS-XXL
WEIGHT	70 g

### FEATURES

T-shirt tecnica multi attività, realizzata in tessuto riciclato e tecnologia DRYSHELL, leggera, confortevole e ad asciugatura rapida.

- Assorbe il sudore trasferendolo all'esterno.
- Trattamento antibatterico POLYGIENE®.
- Previene i cattivi odori.
- Buona elasticità per il massimo comfort.
- Cuciture piatte.
- Tessuto derivante dal riciclo post-consumo di bottiglie di plastica.
- Trattamento idrorepellente (DWR) senza PFC.
- Tessuto certificato BLUESIGN®.



## SLUMA TEE W 1207529



New Colors



WHALES GREY - 5775



TANAGER TURQUOISE - 8532



DEEP LIME - 7576



GRAPEFRUIT WASHED - 6930

FABRIC	100% Polyester
FIT	Regular
SIZES	EU XS-XXL   US/CA XXS-XL
WEIGHT	115 g

### FEATURES

T-shirt tecnica multi attività, realizzata in tessuto riciclato e tecnologia DRYSHELL, leggera, confortevole e ad asciugatura rapida.

- Assorbe il sudore trasferendolo all'esterno.
- Trattamento antibatterico POLYGIENE®.
- Previene i cattivi odori.
- Buona elasticità per il massimo comfort.
- Cuciture piatte.
- Tessuto derivante dal riciclo post-consumo di bottiglie di plastica.
- Trattamento idrorepellente (DWR) senza PFC.
- Tessuto certificato BLUESIGN®.



## KRINA TEE W 1207538



New Colors



DEEP LIME - 7576



BLACK - 9937



DEEP NAUTICAL - 8530



GRAPEFRUIT WASHED - 6930

FABRIC	100% Polyester
FIT	Regular
SIZES	EU XS-XXL   US/CA XXS-XL
WEIGHT	105 g

### FEATURES

T-shirt tecnica multi attività a maniche corte, realizzata in tessuto riciclato e tecnologia DRYSHELL, leggera, confortevole e ad asciugatura rapida.

- Assorbe il sudore trasferendolo all'esterno.
- Trattamento antibatterico POLYGIENE®.
- Previene i cattivi odori.
- Ottima resistenza al pilling.
- Ottima elasticità per il massimo comfort.
- Cuciture piatte.
- Tessuto derivante dal riciclo post-consumo di bottiglie di plastica.
- Trattamento idrorepellente (DWR) senza PFC.
- Tessuto certificato BLUESIGN®.



## KRODINA T-SHIRT LS W 1207699

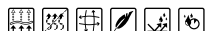

New Colors



GRAPEFRUIT WASHED - 6930



BLACK - 9937



DEEP NAUTICAL - 8530



DEEP LIME - 7576

FABRIC	100% Polyester
FIT	Regular
SIZES	EU XS-XXL   US/CA XXS-XL
WEIGHT	130 g

### FEATURES

T-shirt tecnica multi attività a maniche lunghe, realizzata in tessuto riciclato e tecnologia DRYSHELL, leggera, confortevole e ad asciugatura rapida.

- Assorbe il sudore trasferendolo all'esterno.
- Trattamento antibatterico POLYGIENE®.
- Previene i cattivi odori.
- Ottima resistenza al pilling.
- Ottima elasticità per il massimo comfort.
- Cuciture piatte.
- Tessuto derivante dal riciclo post-consumo di bottiglie di plastica.
- Trattamento idrorepellente (DWR) senza PFC.
- Tessuto certificato BLUESIGN®.



## BRITAM ST W 1481263



New Colors



WHALES GREY/TANAGER TURQUOISE - 8544



TANAGER TURQUOISE - 8532



LIVING CORAL - 8539

FABRIC	86% Polyamide, 14% Elastane
FIT	Regular
SIZES	EU XS-XXL   US/CA XXS-XL
WEIGHT	95 g

### FEATURES

Camicia tecnica bi-elastica SHELLSTRETCH.

- Molto leggera, comoda e fresca.
- Assorbe il sudore trasferendolo all'esterno.
- Asciugatura rapida.
- Ottima resistenza all'abrasione.
- Trattamento idrorepellente (DWR) senza PFC.
- Tessuto certificato BLUESIGN®.





## KOTNIA ST W 1481309



New Colors



GRASS LIME - 7575



BLACK-GRAPEFRUIT WASHED - 7247



DEEP NAUTICAL - 8530

FABRIC	100% Polyester
FIT	Regular
SIZES	EU XS-XXL   US/CA XXS-XL
WEIGHT	105 g

### FEATURES

Camicia tecnica elastica, realizzata in tessuto DRYSHELL morbido, confortevole e fresco.

- Assorbe il sudore trasferendolo all'esterno.
- Asciugatura rapida.
- Tessuto con ripstop, per una migliore resistenza al pilling e agli strappi.
- Trattamento idrorepellente (DWR) senza PFC.
- Tessuto certificato BLUESIGN®.



Bluesign® approved fabric

dryshell





## BERLANA 1/2 ZIP W 1207535



New Colors



WHALES GREY - 5775



TANAGER TURQUOISE - 8532



DEEP LIME - 7576



LIVING CORAL - 8539

FABRIC	100% Polyester
FIT	Regular, Slim
SIZES	EU XS-XXL   US/CA XXS-XL
WEIGHT	175 g

### FEATURES

Secondo strato a mezza zip, multi attività, realizzato in tessuto DRYSHELL micro-polare RICILATO, sottile e leggero ma caldo, traspirante e ad asciugatura rapida. Ideale per l'uso tutto l'anno. Il tessuto, la costruzione e il modello atletico offrono un'eccellente libertà di movimento.

- Cuciture piatte.
- Cerniere YKK FLAT VSILON, per una chiusura più rapida.
- Protezione per il mento per evitare lo sfregamento contro la cerniera.
- Ampia tasca sul petto.
- Orli rifiniti con bordo elastico.
- Buona resistenza al pilling.
- Trattamento idrorepellente (DWR) senza PFC.
- Poliestere riciclato da bottiglie di plastica post-consumo.



## BERLANA 2.0 JKT W3 1644062



New



DEEP NAUTICAL - 8530



WHALES GREY - 5775



DEEP LIME - 7576

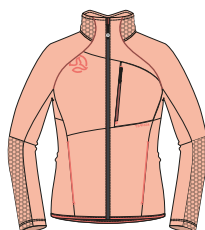

GRAPEFRUIT WASHED - 6930

FABRIC	100% Polyester
FIT	Regular
SIZES	EU XS-XXL   US/CA XXS-XL

### FEATURES

Giacca secondo strato, multi attività, realizzata in tessuto DRYSHELL micro-polare RICILATO, sottile e leggero ma caldo, traspirante e ad asciugatura rapida. Ideale per l'uso tutto l'anno. Il tessuto, la costruzione e il modello atletico offrono un'eccellente libertà di movimento.

- Cuciture piatte.
- Cerniere YKK FLAT VSILON, per una chiusura più rapida.
- Protezione per il mento al fine di evitare lo sfregamento contro la cerniera.
- Tasca applicata sulla manica con zip.
- Tasche anteriori con zip.
- Due tasche anteriori con cerniera invisibile.
- Test AATCC 35 zur Regenfestigkeit bestanden.
- Orli rifiniti con bordo elastico.
- Buona resistenza al pilling.
- Trattamento idrorepellente (DWR) senza PFC.
- Poliestere derivante dal riciclo post-consumo di bottiglie di plastica.



## BERLANA HOOD JKT W 1643497



New Colors



GRAPEFRUIT WASHED - 6930



TANAGER TURQUOISE - 8532



WHALES GREY/GRAPEFRUIT WASHED - 8576



DEEP LIME - 7576

FABRIC	100% Polyester
FIT	Regular
SIZES	EU XS-XXL   US/CA XXS-XL
WEIGHT	235 g

### FEATURES

Secondo strato a mezza zip, multi attività, realizzato in tessuto DRYSHHELL micro-polare RICILATO, sottile e leggero ma caldo, traspirante e ad asciugatura rapida. Ideale per l'uso tutto l'anno. Il tessuto, la costruzione e il modello atletico offrono un'eccellente libertà di movimento.

- Cuciture piatte.
- Cerniere YKK FLAT VSILON, per una chiusura più rapida.
- Protezione per il mento per evitare lo sfregamento contro la cerniera.
- Ampia tasca sul petto.
- Orli rifiniti con bordo elastico.
- Buona resistenza al pilling.
- Trattamento idrorepellente (DWR) senza PFC.
- Poliestere riciclato da bottiglie di plastica post-consumo.



## VEKSA HOOD JKT W 1643915



New Colors



TANAGER TURQUOISE - 8532



WHALES GREY/LIVING CORAL - 8603



DEEP LIME - 7576



GRAPEFRUIT WASHED - 6930

FABRIC	100% Polyester
FIT	Regular
SIZES	EU S-3XL   US/CA XS-XXL
WEIGHT	430 g

### FEATURES

Secondo strato tecnico con cappuccio e aperto, multi attività, realizzato in tessuto WARMSHELL e superficie 3D, per un eccellente compromesso tra qualità, comfort, traspirabilità, asciugatura rapida e leggerezza.

- Trattamento antibatterico POLYGIENE®.
- Previene i cattivi odori.
- Protezione per il mento al fine di evitare lo sfregamento contro la cerniera.
- Due ampie tasche anteriori.
- Taschino extra.
- Cerniera frontale YKK FLAT VISLON®.
- Trattamento idrorepellente (DWR) senza PFC.
- Tessuto certificato BLUESIGN®.

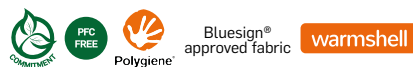

## TESLIN JKT W 1644061



New



LIVING CORAL - 8539



WHALES GREY - 5775



TANAGER TURQUOISE - 8532



DEEP LIME - 7576

FABRIC	94% Polyester, 6% Elastane
FIT	Regular
SIZES	EU S-3XL   US/CA XS-XXL

### FEATURES

Giacca secondo strato multiattività che combina due tessuti WARMHELL riciclati, leggeri, caldi, traspiranti e ad asciugatura rapida. L'elasticità dei tessuti, la struttura e il design atletico garantiscono un'ottima libertà di movimento. LA TESLIN è un capo jolly da utilizzare tutto l'anno, sempre in ambienti freschi o freddi.

- Protezione per il mento per evitare lo sfregamento contro la cerniera.
- Ottima resistenza al pilling. Trattamento SCAFE® per controllare i cattivi odori, migliorare l'asciugatura e proteggere dai raggi UV.
- Superficie interna strutturata per ottimizzare il passaggio del sudore e aumentare l'isolamento termico.
- Trattamento idrorepellente (DWR) senza PFC.
- Tessuto certificato BLUESIGN®.
- Poliestere riciclato da bottiglie di plastica post-consumo.



Bluesign® approved fabric

warmshell

## TILEKA HOOD JKT W 1643576



New Colors



GRASS LIME - 7575



WHALES GREY - 5775



DEEP NAUTICAL - 8530

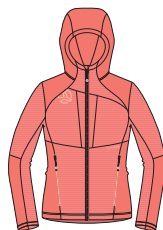

LIVING CORAL - 8539

FRONT & BACK	100% Polyester
HOOD, SLEEVES & NEAR SIDE SEAM FABRIC	85% Polyamide, 15% Elastane
FIT	Regular
SIZES	EU XS-XXL   US/CA XXS-XL
WEIGHT	270 g

### FEATURES

Secondo strato tecnico, con cappuccio e aperto, multi attività e doppio materiale.

- WARMHELL su corpo e maniche per un maggior comfort, qualità e traspirabilità.
- SHELLSTRETCH nelle zone più esposte all'abrasione prodotta dall'uso di zaini e altri elementi, come spalle, gomiti e fianchi.
- Cappuccio in SHELLSTRETCH per una maggiore leggerezza e flessibilità in caso di utilizzo del casco.
- Cuciture piatte.
- Protezione per il mento al fine di evitare lo sfregamento contro la cerniera.
- Due ampie tasche anteriori.
- Cerniera frontale YKK FLAT VISLON®.
- Buona resistenza al pilling.
- Trattamento idrorepellente (DWR) senza PFC.
- Tessuto certificato BLUESIGN®.
- WARMHELL in poliestere derivante dal riciclo post-consumo di bottiglie di plastica.



Bluesign® approved fabric

shellstretch

warmshell

## KLIGGERA HARD VEST W 1601210



New Colors



WHALES GREY/TANAGER TURQUOISE - 8544

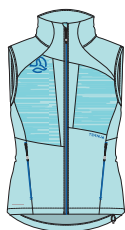

TANAGER TURQUOISE - 8532



DEEP LIME - 7576

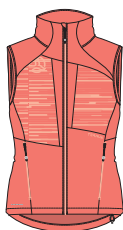

LIVING CORAL - 8539

FABRIC	88% Polyester,12% Elastane
FIT	Regular
SIZES	EU S-3XL   US/CA XS-XXL
WEIGHT	100 g

### FEATURES

Gilet tecnico e polivalente, prodotto con l'innovativo tessuto STORM FLEECE PRO®, il quale abbina i benefici di un softshell laminato (resistenza all'acqua e antivento) con il comfort di un tessuto a maglia, tutto in un unico strato. Ideale per proteggerti durante le attività alpine e le variazioni meteorologiche impreviste.

- Molto traspirante.
- Wind Resistant (CFM<25, ASTM737).
- Rain test (AATCC 35)
- Due tasche anteriori.
- Giomanica rifinito con elastico per una migliore vestibilità.
- Orli regolabili con una mano.
- Molto duratura e con alta resistenza all'abrasione.
- Sorprendente leggerezza.
- Bi-elastico.
- Trattamento idrorepellente (DWR) senza PFC.
- Tessuto certificato BLUESIGN®.
- Tessuto derivante dal riciclo post-consumo di bottiglie di plastica.

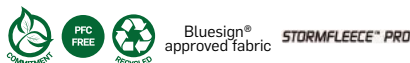

## VERKAM HARD LITE W 1643914



New Colors



TANAGER TURQUOISE - 8532



WHALES GREY/GRAPEFRUIT WASHED - 8576



DEEP LIME - 7576



LIVING CORAL - 8539

FABRIC	88% Polyester,12% Elastane
FIT	Regular
SIZES	EU S-3XL   US/CA XS-XXL
WEIGHT	300 g

### FEATURES

Giacca molto tecnica e polivalente, realizzata con l'innovativo tessuto STORM FLEECE PRO®, il quale abbina i benefici di un softshell laminato (resistenza all'acqua e anti-vento) con il comfort di un tessuto a maglia, tutto in un unico strato. Ideale per proteggerti durante le attività alpine e le variazioni meteorologiche impreviste.

- Molto traspirante.
- Wind Resistant (CFM<25, ASTM737).
- Rain test (AATCC 35)
- Molto duratura e con alta resistenza all'abrasione.
- Sorprendente leggerezza.
- Bi-elastico.
- Due ampie tasche frontali.
- Orli e polsini regolabili con elastico spesso e resistente.
- Trattamento idrorepellente (DWR) senza PFC.
- Tessuto certificato BLUESIGN®.
- Tessuto derivante dal riciclo post-consumo di bottiglie di plastica.



## DEMINA HARD HOOD JKT 1643586



New Colors



WHALES GREY/TANAGER TURQUOISE - 8544

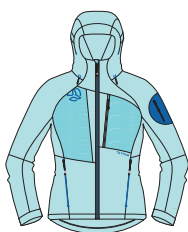

TANAGER TURQUOISE - 8532



DEEP LIME - 7576

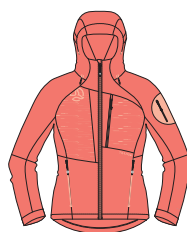

LIVING CORAL - 8539

FABRIC	88% Polyester, 12% Elastane
FIT	Regular
SIZES	EU XS-XXL   US/CA XXS-XL
WEIGHT	415 g

### FEATURES

Giacca molto tecnica e polivalente con cappuccio, realizzata con l'innovativo tessuto STORM FLEECE PRO®, il quale abbina i benefici di un softshell laminato (resistenza all'acqua e anti-vento) con il comfort di un tessuto a maglia, tutto in un unico strato. Ideale per proteggerti durante le attività alpine e le variazioni meteorologiche impreviste.

- Molto traspirante.
- Wind Resistant (CFM<25, ASTM D737).
- Rain test (AATCC 35)
- Varie tasche con zip (mani, petto e braccia).
- Orli regolabili con una mano.
- Molto duratura e con alta resistenza all'abrasione.
- Sorprendente leggerezza.
- Bi-elastico.
- Trattamento idrorepellente (DWR) senza PFC.
- Tessuto certificato BLUESIGN®.
- Tessuto derivante dal riciclo post-consumo di bottiglie di plastica.

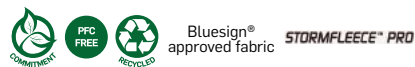

## KIMOA LITE JKT W 1643580



New Colors



LIVING CORAL - 8539



WHALES GREY - 5775



TANAGER TURQUOISE - 7986

MAIN FABRIC	100% Polyamide
FRONT, HOODY & SLEEVES DETAILS FABRIC	88% Polyamide, 12% Polyester
LINING	100% Polyester
FIT	Regular
SIZES	EU XS-XXL   US/CA XXS-XL
WEIGHT	370 g

### FEATURES

Giacca tecnica multifunzionale isolante, semi-calda, anti-vento, leggera e comprimibile, prodotta interamente con tessuti riciclati. I 2 MICROSHELL esterni (liscio e ripstop) forniscono protezione anti-vento, idrorepellenza e resistenza all'abrasione, mentre la fodera interna in WARMSHELL BREATH permette l'isolamento termico interno e il controllo dell'umidità. L'unione dei 3 tessuti ci offre un capo innovativo e ad alte prestazioni, indicato soprattutto per le giornate fresche e ventose.

- Perfettamente funzionante come strato esterno o come secondo strato semi-caldo con guscio superiore.
- Il design ergonomico e il tessuto esterno bi-elastico offrono ottimi livelli di comfort e libertà nei movimenti in varie attività di montagna.
- 2 tasche anteriori e 1 taschino.
- Orli regolabili con una mano.
- Fodera interna con trattamento antibatterico POLYGIENE®. Previene i cattivi odori.
- Giacca molto comprimibile per un facile trasporto all'interno di una borsa.
- Tessuto esterno in Nylon 20D e 39 gr/m<sup>2</sup> riciclato.
- Tessuto interno isolante in poliestere riciclato.
- Trattamento idrorepellente (DWR) senza PFC.
- Tessuto certificato BLUESIGN®.





## VALDUR JKT W 1644067



New

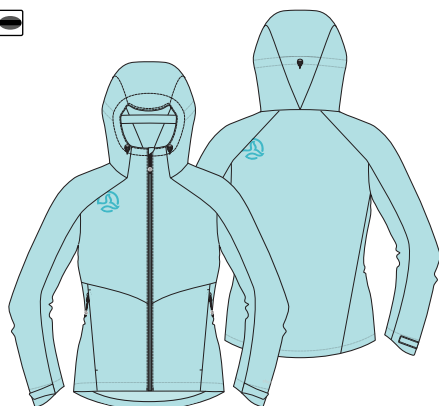

TANAGER TURQUOISE - 8532



BLACK - 9937



GRASS LIME - 7575

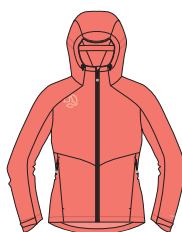

LIVING CORAL - 8539

FABRIC	100% Polyester
FIT	Regular
SIZES	EU XS-XXL   US/CA XXS-XL

### FEATURES

Giacca tecnica a 2,5 strati impermeabile, traspirante, antivento, resistente e comprimibile, realizzata con la tecnologia SHELLTECH. Il modello preformato e il tessuto bielastico offrono buona libertà di movimento e comfort per ogni tipo di attività di montagna e per l'uso quotidiano. Un guscio per tutto l'anno, perfetto da indossare da solo o con altri strati caldi all'interno quando necessario.

- Cuciture termosaldate e cerniere resistenti all'acqua.
- Colonna d'acqua di 10.000 mm.
- Traspirabilità MVP 10.000 g x m<sup>2</sup> x 24h.
- Cappuccio 3D regolabile.
- Visiera semirigida
- Tasche anteriori con cerniera.
- Fondo regolabile con due fermacorda piatti per un maggiore comfort.
- Polsini regolabili con velcro.
- Trattamento idrorepellente senza PFC.
- Tessuto certificato BLUESIGN®.



Bluesign® approved fabric

## KARSA JKT W 1643584



New Colors



DEEP LIME - 7576



BLACK - 9937



DEEP NAUTICAL - 8530

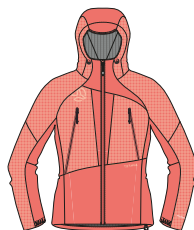

LIVING CORAL - 8539

FABRIC	100% Polyamide
FIT	Regular
SIZES	EU XS-XXL   US/CA XXS-XL
WEIGHT	250 g

### FEATURES

Giacca tecnica molto leggera da 2 strati e mezzo impermeabile, traspirante, resistente e molto comprimibile. Il modello preformato e il tessuto semi-elastico offrono una buona libertà di movimento e comfort per ogni tipo di attività in montagna, dalla più attiva alla più statica.

- Prodotto con 2 tessuti, di cui uno con ripstop, per rinforzare le parti più esposte.
- Cuciture termosaldate e cerniere resistenti all'acqua.
- Colonna d'acqua di 20.000 mm.
- Traspirabilità MVP 20.000 g x m<sup>2</sup> x 24h.
- Cappuccio 3D regolabile.
- Cerniere anteriori sul petto con 2 funzioni: Tasca e ventilazione.
- Orlo regolabile con cord lock.
- Polsini elastici.
- Trattamento idrorepellente senza PFC.
- Tessuti certificati BLUESIGN®.
- Tessuti esterni: Nylon Stretch da 20D e 60 gr/m<sup>2</sup> riciclato (pre-consumo).
- Borsa di compressione/trasporto inclusa



Bluesign® approved fabric

shelltec/ACTIVE FLEX

## SKYDA SHT W 1241151



New Colors

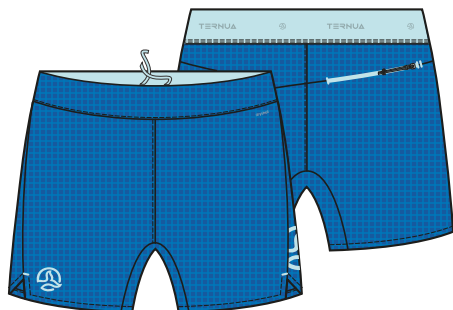

DEEP NAUTICAL - 8530



BLACK - 9937



GRASS LIME - 7575

FABRIC	100% Polyester
FIT	Regular
SIZES	EU S-3XL   US/CA XS-XXL
WEIGHT	90 g

### FEATURES

Pantaloncino tecnico leggero, realizzato in DRYSHELL ripstop resistente, traspirante, ad asciugatura rapida e leggero (95 gr/m<sup>2</sup>), ideale per le attività statiche o aerobiche in montagna.

- Vita regolabile con elastico + cordino interno.
- 3 tasche con cerniera (2 anteriori invisibili + 1 posteriore).
- Tessuto con ripstop antistrappo.
- Trattamento idrorepellente (DWR) senza PFC.
- Tessuto certificato OEKO-TEX® e BLUESIGN®.



## FELKIN SHT W 1241165



New

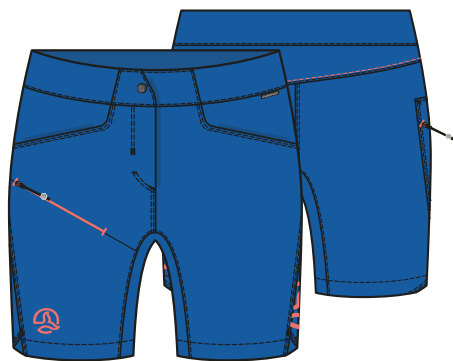

DEEP NAUTICAL - 8530



BLACK - 9937



WHALES GREY - 5775



GRASS LIME - 7575

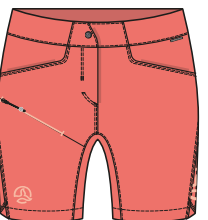

LIVING CORAL - 8539

FABRIC	86% Polyester, 14% Elastane
FIT	Slim
SIZES	EU S-3XL   US/CA XS-XXL
WEIGHT	170 g

### FEATURES

Shorts multiattività con vita elasticizzata, realizzati in Shellstretch (poliestere bielastico) resistente, traspirante, ad asciugatura rapida e leggero (169 g/m<sup>2</sup>).

- Modello REGOLARE.
- Vita elasticizzata.
- Protezione dai raggi UVA 50+.
- 3 tasche (2 anteriori aperte e 1 sulla gamba con cerniera invisibile).
- Trattamento idrorepellente (DWR) senza PFC.
- Tessuto certificato OEKO-TEX® e BLUESIGN®.
- Poliestere riciclato da bottiglie di plastica post-consumo.



## FRIZA SHT W 1241139



New Colors

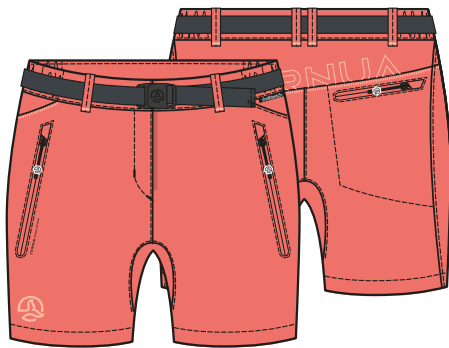

LIVING CORAL - 8539



BLACK - 9937

WHALES GREY/LIVING CORAL - 8603

DARK FOREST/DEEP LIME - 7738

DEEP NAUTICAL - 8530

FABRIC	85% Polyamide, 15% Elastane
FIT	Regular
SIZES	EU XS-XXL   US/CA XXS-XL
WEIGHT	205 g

### FEATURES

Pantaloncini multi attività, realizzati in Shellstretch (poliamide bi-elastico), molto resistenti, traspiranti, ad asciugatura rapida e leggero (145 gr/m<sup>2</sup>).

- Modello REGOLARE.
- Protezione dai raggi UVA 30+.
- Vita mista con cintura.
- 3 tasche con cerniera (2 anteriori + 1 posteriore).
- Trattamento idrorepellente (DWR) senza PFC.
- Tessuto certificato OEKO-TEX® e BLUESIGN®.



Bluesign® approved fabric

shellstretch

## KULTUS BMD W 1542100



New



DARK FOREST - 4694



BLACK - 9937

WHALES GREY - 5775

DARK MARINE - 1908

FABRIC	85% Polyamide, 15% Elastane
FIT	Regular
SIZES	EU S-3XL   US/CA XS-XXL

### FEATURES

Bermuda tecnici, multiattività, bimatereale, molto leggeri (133 g/m<sup>2</sup>) e resistenti, realizzati in SHELLSTRETCH (poliammide bielastico). Il design ergonomico SLIM-FIT, la doppia regolazione in vita con velcro e la morbidezza del tessuto apportano un ottimo livello di comfort e libertà nei movimenti in molte attività all'aria aperta.

- Forte resistenza all'abrasione ed estrema durata.
- Tecnologia con SHELLSTRETCH bielastico ad asciugatura rapida.
- Vita regolabile con doppio velcro.
- Tasca cargo e cerniere tagliate al laser e incollate.
- 4 tasche con cerniera (2 anteriori + 1 cargo + 1 posteriore con cerniera).
- Trattamento idrorepellente (DWR) senza PFC.
- Tessuto certificato OEKO-TEX® e BLUESIGN®.
- Tessuto proveniente da reti da pesca riciclate e materiali post-consumo



Bluesign® approved fabric

shellstretch

## KUSOFIT LITE BMD W 1542096



New



GRASSLIME - 7575



BLACK - 9937



WHALES GREY - 5775



DEEP NAUTICAL - 8530

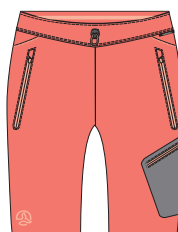

LIVING CORAL - 8539

FABRIC	85% Polyamide, 15% Elastane
FIT	Slim
SIZES	EU XS-XXL   US/CA XXS-XL
WEIGHT	160 g

### FEATURES

Bermuda multiattività in Shellstretch (poliammide bielastico) proveniente da reti da pesca riciclate, molto resistenti, traspiranti, ad asciugatura rapida e leggeri (130 g/m<sup>2</sup>). Un capo perfetto per attività più statiche come il trekking o più attive come l'escursionismo veloce, grazie al design e alla vita elastica regolabile con coulisse.

- Taglio SLIM FIT.
- Vita elastica con coulisse di regolazione extra.
- Tasca cargo e cerniere tagliate al laser e incollate.
- 3 tasche con cerniera (2 anteriori invisibili + 1 cargo).
- Cursori autobloccanti per evitare fastidi, oscillazioni o impigliamenti durante le attività più attive.
- Trattamento idrorepellente (DWR) senza PFC.
- Tessuto certificato OEKO-TEX® e BLUESIGN®.



## ROTAR BMD W 1541996



New Colors



WHALES GREY/TANAGER TURQUOISE - 8544



BLACK - 9937

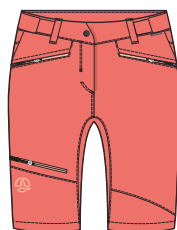

LIVING CORAL - 8539



DARK FOREST/DEEP LIME - 7738

FABRIC	85% Polyamide 15% Elastan
FIT	Slim
SIZES	EU XS-XXL   US/CA XXS-XL
WEIGHT	205 g

### FEATURES

Bermuda tecnici multi attività molto leggeri, realizzati in poliammide bi-elastico riciclato derivante da reti da pesca REDCYCLE e materiale post-consumo (130 gr/m<sup>2</sup>). Il disegno ergonomico SLIM-FIT, la doppia regolazione in vita con velcro e la morbidezza del tessuto apportano un eccellente livello di comfort e libertà nei movimenti. Forte resistenza all'abrasione ed estrema durata.

- Tecnologia SHELLSTRETCH bi-elastico ad asciugatura rapida.
- Doppia regolazione in vita con velcro + passanti per cintura.
- 4 tasche con cerniera (2 anteriori invisibili + 1 cargo + 1 posteriore).
- Trattamento idrorepellente (DWR) senza PFC.
- Tessuto certificato BLUESIGN®.
- Tessuto derivante dal riciclo di reti da pesca e materiali post-consumo.

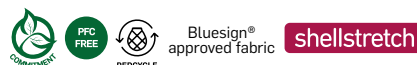



TREKKING SERIES WOMEN



## FELKIN PT W 1274097



New



WHALES GREY - 5775



BLACK - 9937



DEEP NAUTICAL - 8530



DARK FOREST - 4694

FABRIC	86% Polyester, 14% Elastane
FIT	Slim
SIZES	EU XS-XXL   US/CA XXS-XL
WEIGHT	280 g

### FEATURES

Pantaloncini multiattività con vita elasticizzata, realizzati in Shellstretch (poliestere bielastico) resistente, traspirante, ad asciugatura rapida e leggero (169 g/m<sup>2</sup>).

- Modello REGOLARE.
- Vita elasticizzata.
- Protezione dai raggi UVA 50+.
- 3 tasche (2 anteriori aperte e 1 sulla gamba con cerniera invisibile).
- Trattamento idrorepellente (DWR) senza PFC.
- Tessuto certificato OEKO-TEX® e BLUESIGN®.
- Poliestere riciclato da bottiglie di plastica post-consumo.



Bluesign® approved fabric

shellstretch

## FRIZA PT W 1273736



New Colors

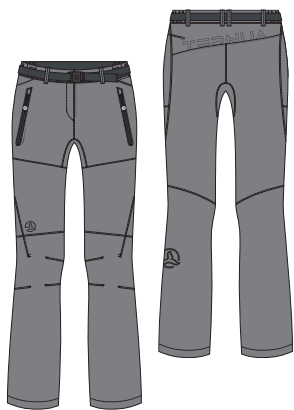

LIMESTONE - 6255



BLACK - 9937



WHALES GREY/TANGER TURQUOISE - 8544



DEEP FOREST/SUNNY LIME - 8572



DARK MARINE - 1908

FABRIC	85% Polyamide, 15% Elastane
FIT	Regular
SIZES	EU XS-XXL   US/CA XXS-XL
WEIGHT	295 g

### FEATURES

Pantaloncini multi attività, realizzati in Shellstretch (poliamide bi-elastico), molto resistenti, traspiranti, ad asciugatura rapida e leggero (145 gr/m<sup>2</sup>).

- Modello REGOLARE.
- Protezione dai raggi UVA 30+.
- Vita mista con cintura.
- 3 tasche con cerniera (2 anteriori + 1 posteriore).
- Trattamento idrorepellente (DWR) senza PFC.
- Tessuto certificato OEKO-TEX® e BLUESIGN®.



Bluesign® approved fabric

shellstretch

## KULTUS PT W 1274093



New



WHALES GREY - 5775



BLACK - 9937



LIMESTONE - 6255



DARK FOREST - 4694

FABRIC	85% Polyamide, 15% Elastane
FIT	Regular
SIZES	EU XS-XXL   US/CA XXS-XL

### FEATURES

Pantaloni tecnici, multiattività, bimateriale, leggeri (133 g/m<sup>2</sup>) e resistenti, realizzati in SHELLSTRETCH (poliammide bielastico). Il design ergonomico SLIM-FIT, la doppia regolazione in vita con velcro e la morbidezza del tessuto apportano un ottimo livello di comfort e libertà nei movimenti in molte attività all'aria aperta.

- Forte resistenza all'abrasione ed estrema durata.
- Tecnologia con SHELLSTRETCH bielastico ad asciugatura rapida.
- Vita regolabile con doppio velcro.
- Regolazione degli orli con coulisse elastica e fermacorda.
- Tasca cargo e cerniere tagliate al laser e incollate.
- 3 tasche con cerniera (2 anteriori + 1 cargo).
- Trattamento idrorepellente (DWR) senza PFC.
- Tessuto certificato OEKO-TEX® e BLUESIGN®.
- Tessuto proveniente da reti da pesca riciclate e materiali post-consumo



Bluesign® approved fabric

shellstretch

## ROTAR PT W 1273740



New Colors



DARK MARINE - 1908



BLACK - 9937



DARK FOREST/GRAPEFRUIT WASHED - 8545



WHALES GREY/PEARL GREY - 7259

FABRIC	85% Polyamide 15% Elastane
FIT	Slim
SIZES	EU XS-XXL   US/CA XXS-XL
WEIGHT	285 g

### FEATURES

Pantaloni tecnici multi attività molto leggeri prodotti in poliammide bi-elastico riciclato derivante da reti da pesca REDCYCLE e materiale post-consumo (130 gr/m<sup>2</sup>). Il disegno ergonomico SLIM-FIT, la doppia regolazione in vita con velcro e la morbidezza del tessuto apportano un eccellente livello di comfort e libertà nei movimenti. Forte resistenza all'abrasione ed estrema durata.

- Tecnologia SHELLSTRETCH bi-elastico ad asciugatura rapida.
- Doppia regolazione in vita con velcro + passanti per cintura.
- 4 tasche con cerniera (2 anteriori invisibili + 1 cargo + 1 posteriore).
- Trattamento idrorepellente (DWR) senza PFC.
- Tessuto certificato BLUESIGN®.
- Tessuto derivante dal riciclo di reti da pesca e materiali post-consumo.



Bluesign® approved fabric



shellstretch

## GUNDORA PANT W 1273745



New Colors



WHALES GREY/TANAGER TURQUOISE - 8544



WHALES GREY/BLACK - 5780

DARK FOREST/GRAPEFRUIT WASHED - 8545

FABRIC	90% Polyamide, 10% Elastane
FIT	Regular
SIZES	EU XS-XXL   US/CA XXS-XL
WEIGHT	360 g

### FEATURES

Pantaloni tecnici da trekking molto resistente e duraturo, prodotti con CORDURAR® e SHELLSTRETCH (poliammide bi-elastico), traspiranti, ad asciugatura rapida e leggeri (165 gr/m<sup>2</sup>), perfetti per attività impegnative e di uso intenso.

- Modello REGOLARE.
- Protezione dai raggi UVA 30+.
- Vita mista con cintura.
- Orli regolabili con cord lock.
- 3 tasche con cerniera (2 anteriori + 1 cargo).
- Trattamento idrorepellente (DWR) senza PFC.
- Tessuto certificato OEKO-TEX® e BLUESIGN®.



PFC FREE

Bluesign® approved fabric

CORDURA®

shellstretch

## ABURA TGT W 1341284



New Colors



WHALES GREY/GRAPEFRUIT WASHED - 8576



BLACK - 9937

WHALES GREY/TANAGER TURQUOISE - 8544

FABRIC	100% Polyester
FIT	Slim
SIZES	EU XS-XXL   US/CA XXS-XL
WEIGHT	190 g

### FEATURES

Leggings tecnici compressivi multi attività, resistenti, duraturi ed estremamente confortevoli grazie al loro tessuto SHELLSTRETCH, molto traspiranti, ad asciugatura rapida e leggeri (190 gr/m<sup>2</sup>), ergonomici in vita e nono invasivi.

- Modello super slim.
- Ergonomico in vita e regolabile con cordino interno a scomparsa.
- Orli regolabili con cerniera per facilitare l'ingresso e l'uscita della scarpa.
- 2 tasche con cerniera (1 posteriore nascosta sulla vita + 1 cargo incollata).
- Trattamento idrorepellente (DWR) senza PFC.
- Tessuto certificato OEKO-TEX® e BLUESIGN®.



PFC FREE

Bluesign® approved fabric

shellstretch

## KONNA 3/4 TGT W 1231421



New Colors



DEEP FOREST/SUNNY LIME - 8572



BLACK - 9937



WHALES GREY/GRAPEFRUIT WASHED - 8576

FABRIC	80% Polyamide, 20% Elastane
FIT	Slim
SIZES	EU XS-XXL   US/CA XXS-XL
WEIGHT	180 g

### FEATURES

Leggings a 3/4 compressivi multi attività, resistenti, duraturi ed estremamente confortevoli grazie al loro tessuto SHELLSTRETCH, molto traspiranti, ad asciugatura rapida e leggeri.

- Modello super slim.
- Ergonomico in vita e regolabile con cordino interno a scomparsa.
- 1 tasca laterale.
- Cuciture piatte per evitare escoriazioni.
- Buona resistenza al pilling.
- Trattamento idrorepellente (DWR) senza PFC.
- Tessuto certificato BLUESIGN®.
- Poliestere derivante dal riciclo post-consumo di bottiglie di plastica.



shellstretch

## KONNA TGT W 1341319



New Colors



WHALES GREY/TANGER TURQUOISE - 8544



BLACK - 9937



DEEP FOREST/LIVING CORAIL - 8577

FABRIC	80% Polyamide, 20% Elastane
FIT	Slim
SIZES	EU XS-XXL   US/CA XXS-XL
WEIGHT	100 g

### FEATURES

Leggings lunghi tecnici, compressivi, multi attività, resistenti, duraturi ed estremamente confortevoli grazie al loro tessuto SHELLSTRETCH, molto traspiranti, ad asciugatura rapida e leggeri.

- Modello super slim.
- Ergonomico in vita e regolabile con cordino interno a scomparsa.
- 2 tasche laterali.
- Cuciture piatte per evitare escoriazioni.
- Buona resistenza al pilling.
- Trattamento idrorepellente (DWR) senza PFC.
- Tessuto certificato BLUESIGN®.
- Poliestere derivante dal riciclo post-consumo di bottiglie di plastica.



shellstretch







# New Earth Spirit

**Uso quotidiano.**

**Design e comfort.**

**Qualità e innovazione.**

Una nuova linea di prodotti che rimane fedele alla filosofia di un marchio impegnato nella sostenibilità e nel rispetto dell'ambiente.

## DANIELS 1208233

New



BRILLIANT BLUE - 8531



GREEN SHEEN - 8527



BLACK - 9937

FABRIC	100% Cotton
FIT	Regular
SIZES	EU S-3XL   US/CA XS-XXL

### FEATURES

- T-shirt senza maniche in cotone organico.
- 1 taschino.
  - Leggera e comoda



## IBJAR 1207698

New Colors



BRIGHT WHITE - 2854



MYKONOS BLUE - 8529



DARK FOREST - 4694



GREEN SHEEN - 8527



WHALES GREY - 5775

FABRIC	100% Cotton
FIT	Regular
SIZES	EU S-3XL   US/CA XS-XXL
WEIGHT	140 g

### FEATURES

- T-shirt a maniche corte in cotone organico.
- Stampa centrale.
  - Leggera e comoda



## DELBY 1207952

New Colors



LICHEN GREEN - 7574



DARK TEAL - 6259



DARK STONE - 7566

FABRIC	100% Cotton
FIT	Regular
SIZES	EU S-3XL   US/CA XS-XXL
WEIGHT	140 g

### FEATURES

T-shirt leggera a maniche corte, un must per tutti gli amanti della natura, in cotone organico da 115 gr<sup>m2</sup>, coltivato senza pesticidi, nel rispetto della nostra vocazione alla sostenibilità.

- Stampa con scritta New earth Spirit a 2 colori, unendo varie tecniche "water print" e "floc"



## BENTON 1207964

New Colors



GREEN SHEEN - 8527



WHALES GREY - 5775



BRILLIANT BLUE - 8531



DARK FOREST - 4694

FABRIC	52% Cotton, 48% Polyester
FIT	Regular
SIZES	EU S-3XL   US/CA XS-XXL
WEIGHT	170 g

### FEATURES

La t-shirt BENTON è pensata per i sognatori e gli amanti dell'avventura. Il tessuto ad effetto melange è un mix di cotone riciclato (derivante da prodotti riciclati al termine della loro vita utile) e poliestere riciclato (derivante da residui di bottiglie PET)

- Stampa centrale con la bussola che ci porta in nuove terre attraverso l'avventura e il viaggio.



## TILT 1207954

New Colors



ORANGE RED - 2101



DEEP FOREST - 2463



BRIGHT WHITE - 2854



DARK MARINE - 1908

FABRIC	100% Cotton
FIT	Regular
SIZES	EU S-3XL   US/CA XS-XXL
WEIGHT	140 g

### FEATURES

Kurzarm-T-Shirt aus Bio-Baumwoll-Flammé in vier Farben mit TERNUA-Logo für die Fans unserer Marke.



## HAWKE 1208194

New



DARK TEAL - 6259



ORANGE RED - 2101



BLACK - 9937

FABRIC	67% Cotton, 33% Lyocell
FIT	Regular
SIZES	EU S-3XL   US/CA XS-XXL

### FEATURES

Maglietta da uomo a righe in una miscela naturale e biodegradabile di cotone e tencel.



## GOBBIES 1207966

New Colors



LICHEN GREEN - 7574



PEARL GREY - 5404



MYKONOS BLUE - 8529



BLACK/DARK STONE - 8673

FABRIC	52% Cotton, 48% Polyester
FIT	Regular
SIZES	EU S-3XL   US/CA XS-XXL
WEIGHT	155 g

### FEATURES

T-shirt a righe, a maniche corte effetto melange, in tessuto RECOVER, mix di cotone e poliestere riciclato.

- Leggera e comoda



## SABLON 1208201

New



BLACK - 9937



DARK FOREST - 4694



LIGHT FOREST - 6932



BRILLIANT BLUE - 8531

FABRIC	55% Polyester, 45% Cotton
FIT	Regular
SIZES	EU S-3XL   US/CA XS-XXL

### FEATURES

T-shirt a manica corta con righe. Il tessuto è un mix di cotone riciclato (derivante da prodotti riciclati al termine della loro vita utile) e poliestere riciclato (derivante da residui di bottiglie PET)





## SAUNDERS 1208202

New



BLACK - 9937

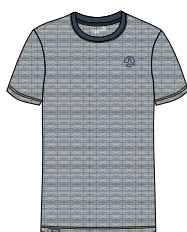

DARK TEAL - 6259

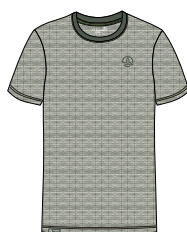

DEEP FOREST - 2463

FABRIC	55% Polyester, 45% Cotton
FIT	Regular
SIZES	EU S-3XL   US/CA XS-XXL

### FEATURES

T-shirt a manica corta con righe. Il tessuto ad effetto melange è un mix di cotone riciclato (derivante da prodotti riciclati al termine della loro vita utile) e poliestere riciclato (derivante da residui di bottiglie PET)



## AVIRON 1207921



New Colors



MYKONOS BLUE - 8529



PEARL GREY - 5404



DEEP FOREST - 2463



WHALES GREY - 5775

FABRIC	100% Polyester
FIT	Regular
SIZES	EU S-3XL   US/CA XS-XXL
WEIGHT	145 g

### FEATURES

T-shirt a maniche corte con tema grafico legato al pendolarismo e all'uso della bicicletta come mezzo sostenibile per proteggere il nostro pianeta.

- Tessuto tecnico con trattamento antibatterico.
- Leggera ed elastica.
- Trattamento per prevenire i cattivi odori.
- Tessuto ad asciugatura rapida



## LOGNA 3.0 1208153



New



LIGHT FOREST - 6932



BLACK - 9937



DARK TEAL - 6259



DARK FOREST - 4694



ORANGE RED - 2101

FABRIC	100% Polyester
FIT	Regular
SIZES	EU S-3XL   US/CA XS-XXL

### FEATURES

T-shirt a maniche corte, in tessuto tecnico di poliestere riciclato con trattamento antibatterico.

- Leggera ed elastica.
- Stampa centrale.
- Trattamento per prevenire i cattivi odori.
- Tessuto ad asciugatura rapida.



## COLINET 1208193

New

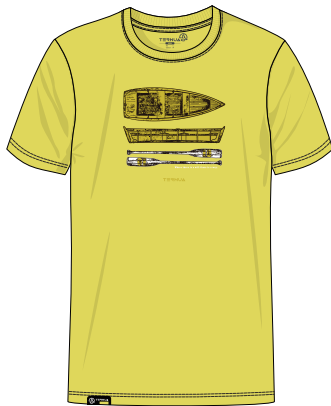

GREEN SHEEN - 8527



DARK MARINE - 1908



LICHEN GREEN - 7574



WHALES GREY - 5775

FABRIC	100% Cotton
FIT	Regular
SIZES	EU S-3XL   US/CA XS-XXL

### FEATURES

Maglietta a maniche corte appartenente al nostro progetto WEARCYCLE!

- Realizzata in tessuto ECOLIFE E-BEST, 50% COTONE RICICLATO/50% COTONE BIOLOGICO.
- Con una grafica multicolore, ci immerge in un mondo di avventure.



## WARRENS M 1208203

New



PEARL GREY - 5404



MYKONOS BLUE - 8529



LIGHT FOREST - 6932



ORANGE RED - 2101

FABRIC	100% Cotton
FIT	Regular
SIZES	EU S-3XL   US/CA XS-XXL

### FEATURES

Un'altra t-shirt fondamentale per tutti gli amanti del nostro marchio. All'interno del progetto COLORCYCLE, adattiamo la grafica al nostro concept, rappresentando delle foglie.

- Tessuto composto da un mix di cotone riciclato (derivante da prodotti riciclati al termine della loro vita utile) e poliestere riciclato (derivante da residui di bottiglie PET).
- Per la colorazione del prodotto sono stati utilizzati residui agricoli non commestibili (gusci di noce, barbabietola, residui dell'industria delle erbe).



## HALPU 1207571

New Colors



MYKONOS BLUE - 8529



BLACK - 9937



DARK FOREST - 4694



BRIGHT WHITE/ORANGE RED - 8675

FABRIC	60% Cotton, 40% Polyester
FIT	Regular
SIZES	EU S-3XL   US/CA XS-XXL
WEIGHT	180 g

### FEATURES

T-shirt appartenente al nostro progetto "Seacycled" per aiutare a mantenere il mare pulito, è confezionata con tessuto naturshell, 60% cotone organico e 40% poliestere riciclato contenente plastica PET raccolta in mare.



## KIPPENS 1208196

New



DARK TEAL - 6259



LICHEN GREEN - 7574



WHALES GREY - 5775

FABRIC	60% Cotton, 40% Polyester
FIT	Regular
SIZES	EU S-3XL   US/CA XS-XXL

### FEATURES

T-shirt appartenente al nostro progetto "Seacycled" per aiutare a mantenere il mare pulito, è confezionata con tessuto naturshell, 60% cotone organico e 40% poliestere riciclato contenente plastica PET raccolta in mare.



## NORMAN 1208199

New



LIGHT FOREST - 6932



BLACK - 9937



DARK TEAL - 6259



MYKONOS BLUE - 8529



DEEP FOREST - 2463

FABRIC	100% Polyester
FIT	Regular
SIZES	EU S-3XL   US/CA XS-XXL

### FEATURES

Polo melange a maniche corte, con taschino, con tessuto derivante dal riciclo post-consumo di bottiglie di plastica.

- Tessuto Dryshell-Leggero, confortevole e fresco.
- Assorbe il sudore trasferendolo all'esterno.
- Asciugatura rapida



## FORTUNE 1481352



New Colors



DEEP FOREST/BLACK - 8696



ORANGE.COM - 7474



DARK TEAL - 6259



DARK STONE - 7566

FABRIC	95% Polyester, 5% Elastane
FIT	Regular
SIZES	EU S-3XL   US/CA XS-XXL
WEIGHT	175 g

### FEATURES

Camicia a maniche corte.

- Tessuto derivante dal riciclo post-consumo di bottiglie di plastica.
- Molto leggera.
- Asciugatura rapida
- Trattamento antibatterico per prevenire i cattivi odori



## FLUGHES 1481395



New



MYKONOS BLUE - 8529



DARK TEAL - 6259



LICHEN GREEN - 7574



BLACK - 9937

FABRIC	93% Polyester, 7% Elastane
FIT	Regular
SIZES	EU S-3XL   US/CA XS-XXL

### FEATURES

Camicia a maniche corte.

- Molto leggera.
- Asciugatura rapida.
- Trattamento antibatterico per prevenire i cattivi odori.
- Taschini.





## GADOS 1481396



New

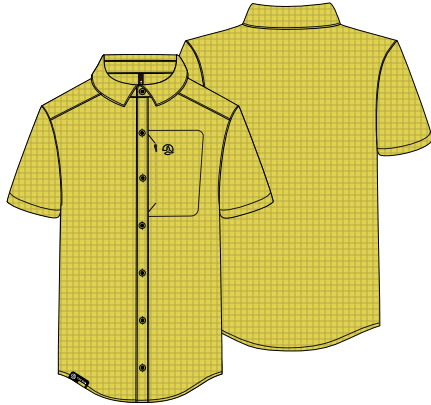

GREEN SHEEN - 8527



DARK MARINE - 1908



DARK FOREST - 4694



WHALES GREY - 5775

FABRIC	88% Polyester, 12% Elastane
FIT	Regular
SIZES	EU S-3XL   US/CA XS-XXL

### FEATURES

T-shirt a maniche corte.

- leggera.
- Asciugatura rapida.
- Trattamento antibatterico per prevenire i cattivi odori.
- Taschino anteriore con cerniera



## PARSON 1263662

New



GREEN SHEEN - 8527



BLACK - 9937



DARK TEAL - 6259



DEEP FOREST - 2463

FABRIC	100% Cotton
FIT	Regular
SIZES	EU S-3XL   US/CA XS-XXL

### FEATURES

Felpa girocollo basic in un gradevole e morbido ORGANIC COTTON da 270 grmq, con grafica frontale, ideale per gli amanti del nostro marchio.



## BRIG 1263557

New Colors

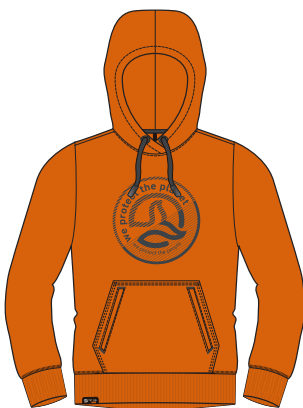

ORANGE RED - 2101



DARK FOREST - 4694



BLACK - 9937



MYKONOS BLUE - 8529



LICHEN GREEN - 7574

FABRIC	100% Cotton
FIT	Regular
SIZES	EU S-3XL   US/CA XS-XXL
WEIGHT	620 g

### FEATURES

Felpa leggera e comoda con grafica centrale raffigurante il nostro logo Balena, utilizza un tessuto in cotone organico da 275 grmq, offrendo il giusto equilibrio tra calore e peso.

- Cappuccio regolabile
- Tasca anteriore tipo canguro
- Orli e polsini elastici



## MUDY 2.0 1263658



New



DARK TEAL - 6259



ORANGE RED - 2101



LICHEN GREEN - 7574



BLACK - 9937

FABRIC	100% Polyester
FIT	Regular
SIZES	EU S-3XL   US/CA XS-XXL

### FEATURES

Sentiti a tuo agio con la Felpa MUDY, ideale per le escursioni in montagna, realizzata in poliestere riciclato con applicazione ricamata del nostro marchio sulla parte anteriore.

- Cappuccio regolabile con elastico e cord lock, realizzato con materiali provenienti dalla natura.
- tasca canguro.



## MYRDIN SUMMER 1263636



New



DEEP FOREST - 2463



PEARL GREY - 5404



DARK MARINE - 1908



WHALES GREY - 5775

FABRIC	100% Polyester
FIT	Regular
SIZES	EU S-3XL   US/CA XS-XXL

### FEATURES

Felpe in stile sportivo realizzata in Warmshell stretch.

- Tessuto riciclato da bottiglie di plastica.
- Traspirante.
- Asciugatura rapida.
- Cappuccio, polsini e orlo elasticizzati e regolabili in lycra per garantire comfort e facilità di movimento.
- Logo centrale TERNUA



## BROYLE 1263634

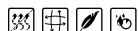

New



ORANGE RED - 2101



BRILLIANT BLUE - 8531



DARK FOREST - 4694

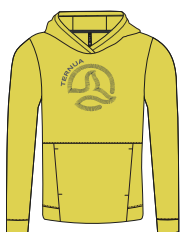

GREEN SHEEN - 8527



BLACK - 9937

FABRIC	100% Polyester
FIT	Regular
SIZES	EU S-3XL   US/CA XS-XXL

### FEATURES

Felpa tecnica, ideale per le escursioni di inizio primavera e autunno, con il nuovo tessuto in poliestere SCAFE OCEAN realizzato con bottiglie di plastica riciclate raccolte in mare. Assorbe il sudore trasferendolo all'esterno.

- Asciugatura rapida
- Trattamento antibatterico naturale S-cafe, per prevenire i cattivi odori.
- Ampia tasca a marsupio.
- Fondo aderente grazie all'elastico interno sul retro per il comfort dei movimenti



## NORRIS 1208200

New



DARK MARINE - 1908



DEEP FOREST - 2463



PEARL GREY - 5404



WHALES GREY - 5775

FABRIC	100% Cotton
FIT	Regular
SIZES	EU S-3XL   US/CA XS-XXL

### FEATURES

Felpa appartenente al nostro progetto Wearcycle, realizzata in tessuto ECOLIFE E-BEST, 50% COTONE RICICLATO/50% COTONE ORGANICO. All'interno del progetto COLORCYCLE, adattiamo la grafica al nostro concept, rappresentando delle foglie.

- Tessuto composto da un mix di cotone riciclato (derivante da prodotti riciclati al termine della loro vita utile) e poliestere riciclato (derivante da residui di bottiglie PET).
- Per la colorazione del prodotto sono stati utilizzati residui agricoli non commestibili (gusci di noce, barbabietola, residui dell'industria delle erbe).



## QUID 2.0 1644073



New



LICHEN GREEN - 7574



BLACK - 9937



DARK TEAL - 6259



ORANGE RED - 2101

FABRIC	100% Polyester
FIT	Regular
SIZES	EU S-3XL   US/CA XS-XXL

### FEATURES

Secondo strato con cerniera centrale, multi attività, realizzato in tessuto Warmshell RICICLATO, sottile e leggero ma caldo, traspirante e ad asciugatura rapida. Ideale per l'uso tutto l'anno. Il tessuto, la realizzazione e il modello atletico offrono un'eccellente libertà nei movimenti, ideale per gli amanti del nostro marchio.

- Tasche anterior.
- Taschino anteriore con cerniera.
- Buona resistenza al pilling.
- Poliestere riciclato da bottiglie di plastica post-consumo.



## CORMARK 1644069



New



PEARL GREY - 5404



WHALES GREY - 5775



DARK MARINE - 1908



DEEP FOREST - 2463

FABRIC	100% Polyester
FIT	Regular
SIZES	EU S-3XL   US/CA XS-XXL

### FEATURES

- Felpa in stile sportivo realizzata in Warmshell stretch.
- Tessuto riciclato da bottiglie di plastica.
- Traspirante.
- Asciugatura rapida.
- Tasche laterali con cerniera.





## HOWLEY 1644070

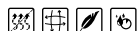

New

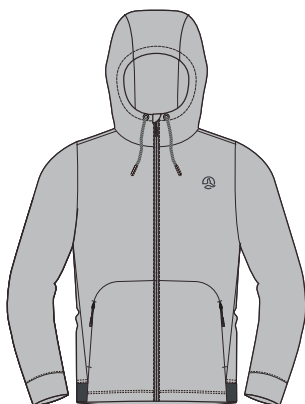

PEARL GREY - 5404



DARK FOREST - 4694



DARK TEAL - 6259



BLACK - 9937

FABRIC	100% Polyester
FIT	Regular
SIZES	EU S-3XL   US/CA XS-XXL

### FEATURES

Felpa tecnica aperta con cappuccio, ideale per le escursioni di inizio primavera e autunno, con il nuovo tessuto in poliestere SCAFE OCEAN proveniente da bottiglie di plastica riciclate raccolte in mare. Assorbe il sudore trasferendolo all'esterno.

- Asciugatura rapida
- Trattamento antibatterico naturale S-cafe, per prevenire i cattivi odori.
- Due tasche anteriori con la zip.
- Elastico sul fondo per una grande libertà di movimento.
- Cappuccio regolabile con coulisse.



warmshell

## KILMORY 1542110



New



GREEN SHEEN - 8527



MYKONOS BLUE - 8529

SHELL	100% Polyester
LINING	100% Polyamide
FIT	Regular
SIZES	EU S-3XL   US/CA XS-XXL

### FEATURES

Shorts da bagno corti stampati con slip interno a rete o semplicemente come paio di comodi pantaloncini per l'estate, realizzati in poliestere 100% riciclato post-industriale.

- Vita elasticizzata con coulisse per una maggiore sicurezza



## SIBURU BERMUDA M 1541937



New Colors



MYKONOS BLUE - 8529



DARK TEAL - 6259



BLACK - 9937



WHALES GREY - 5775



DARK FOREST - 4694

FABRIC	85% Polyamide, 15% Elastane
FIT	Regular
SIZES	EU S-3XL   US/CA XS-XXL
WEIGHT	230 g

### FEATURES

Bermuda in tessuto shellstretch

- Trattamento idrorepellente senza PFC
- Due tasche posteriori.
- Vita con banda elastica
- Due tasche posteriori



Bluesign® approved fabric

shellstretch

## STAG 1542068



New Colors



WHALES GREY - 5775



DARK FOREST - 4694



DARK MARINE - 1908



BLACK - 9937

FABRIC	93% Polyamide, 7% Elastane
FIT	Regular
SIZES	EU S-3XL   US/CA XS-XXL
WEIGHT	230 g

### FEATURES

Bermuda base in tessuto ripstop shellstretch con trattamento idrorepellente senza PFC. Particolare costruzione in vita con fettuccia interna traforata che offre una grande elasticità permettendo, al tempo stesso, un'asciugatura rapida del sudore.

- Due tasche posteriori.
- Due tasche posteriori, di cui una con cerniera.



Bluesign® approved fabric

shellstretch

## ST. ANTHONY BERMUDA M 1542098



New



DEEP FOREST - 2463



BLACK - 9937



DARK MARINE - 1908



CURRY - 7567

FABRIC	95% Polyamide, 5% Elastane
FIT	Regular
SIZES	EU S-3XL   US/CA XS-XXL

### FEATURES

Bermuda molto versatili di tessuto Ripstop Shellstretch in poliestere riciclato molto morbido, elastico e ad asciugatura rapida.

- Due grandi tasche laterali applicate.
- Due tasche posteriori con chiusura a bottone.
- Vita con passanti per cinto.



## RED ROCKS M 1542070



New Colors



CURRY - 7567



BLACK - 9937



DARK MARINE - 1908

FABRIC	96% Polyamide, 4% Elastane
FIT	Regular
SIZES	EU S-3XL   US/CA XS-XXL
WEIGHT	400 g

### FEATURES

Bermuda realizzati con tessuto derivante dal riciclo di reti da pesca della costa basca, lo Shellstretch garantisce al 100% libertà di movimento e comodità per tutte le attività. Leggeri, resistenti, molto elastici e con trattamento idrorepellente senza PFC. Due grandi tasche laterali applicate. Elastico in vita con passanti per cinto.



## SIBUR LONG M 1273964



New Colors



DARK TEAL - 6259



WHALES GREY - 5775



DARK FOREST - 4694



BLACK - 9937

FABRIC	85% Polyamide, 15% Elastane
FIT	Regular
SIZES	EU S-3XL   US/CA XS-XXL
WEIGHT	345 g

### FEATURES

Pantaloni che garantiscono il 100% di libertà nei movimenti e comodità durante tutte le attività. Realizzati in nylon, leggeri, resistenti e molto elastici, con trattamento idrorepellente senza PFC.

- Due tasche posteriori.
- Due tasche posteriori
- Vita con banda elastica



Bluesign® approved fabric

shellstretch

## ST. ANTHONY LONG M 1274091



New

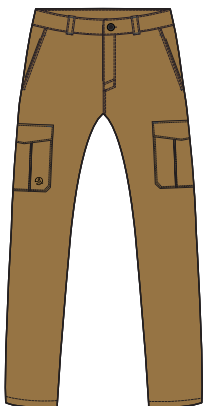

CURRY - 7567



DARK MARINE - 1908



BLACK - 9937



DEEP FOREST - 2463

FABRIC	95% Polyamide, 5% Elastane
FIT	Regular
SIZES	EU S-3XL   US/CA XS-XXL

### FEATURES

Pantaloni molto versatili di tessuto Ripstop Shellstretch in poliestere riciclato molto morbido, elastico e ad asciugatura rapida.

- Due grandi tasche laterali applicate.
- Due tasche posteriori con chiusura a bottone.
- Vita con passanti per cinghia.



Bluesign® approved fabric

shellstretch

## KIRWAN M 1644064



New



ORANGE RED - 2101



DARK FOREST - 4694



BLACK - 9937



DARK TEAL - 6259

FABRIC	100% Polyester
FIT	Regular
SIZES	EU S-3XL   US/CA XS-XXL

### FEATURES

Giacca funzionale caratterizzata da un tessuto con un'interessante struttura esagonale, alte prestazioni in termini di traspirazione e impermeabilità e trattamento idrorepellente, tutti gli elementi necessari per proteggere il corpo in condizioni di maltempo.

- Cuciture saldate.
- Tasche laterali con cerniera.
- Cappuccio e polsini elasticizzati



PFC FREE

Bluesign® approved fabric

shelltec

## CABOX 1644072



New



DARK FOREST - 4694



BLACK - 9937



DARK MARINE - 1908

FABRIC	93% Polyamide, 7% Elastane
FIT	Regular
SIZES	EU S-3XL   US/CA XS-XXL

### FEATURES

Giacca tecnica elegante e funzionale creata per l'uso quotidiano, leggera e comprimibile, realizzata interamente con tessuti riciclati ed elasticizzati che offrono un ottimo livello di comfort e libertà di movimento per un'ampia gamma di attività.

- 2 tasche anteriori.
- Orli regolabili con una mano.
- Trattamento idrorepellente (DWR) senza PFC.
- Tessuto certificato OEKO-TEX® e BLUESIGN®.



PFC FREE

Bluesign® approved fabric

shellstretch



## SEAMOUNT 38 M 1241153



New



SUNNY LIME - 8535



BLACK - 9937



DEEP NAUTICAL - 8530

FABRIC	100% Polyester
FIT	Regular
SIZES	EU S-3XL   US/CA XS-XXL
WEIGHT	180 g

## FEATURES

I pantaloncini Seamount sono progettati per affrontare tutto ciò che la vita ha da offrire.

- Che tu stia praticando escursioni, arrampicata, kayak o nuoto, o semplicemente cercando un paio di pantaloncini comodi da indossare durante l'estate, i pantaloncini Seamount possono essere un'ottima scelta.
- Sono leggeri, resistenti e realizzati al 100% in nylon riciclato post-industriale.
- Presentano un trattamento idrorepellente privo di PFC.
- Tutti i materiali utilizzati sono della stessa materia (poliammide) per facilitarne il riciclaggio una volta raggiunta la fine della loro vita utile.
- Molto versatili, possono essere utilizzati in attività di montagna e mare, da cui il loro nome.
- Tessuto certificato Bluesign.

Bluesign®  
approved fabric

microshell

## SEAMOUNT 42 M 1241154



New



DEEP NAUTICAL - 8530



BLACK - 9937



SUNNY LIME - 8535

FABRIC	100% Polyester
FIT	Regular
SIZES	EU S-3XL   US/CA XS-XXL
WEIGHT	190 g

## FEATURES

I pantaloncini Seamount sono progettati per affrontare tutto ciò che la vita ha da offrire.

- Che tu stia praticando escursioni, arrampicata, kayak o nuoto, o semplicemente cercando un paio di pantaloncini comodi da indossare durante l'estate, i pantaloncini Seamount possono essere un'ottima scelta.
- Sono leggeri, resistenti e realizzati al 100% in nylon riciclato post-industriale.
- Presentano un trattamento idrorepellente privo di PFC.
- Tutti i materiali utilizzati sono della stessa materia (poliammide) per facilitarne il riciclaggio una volta raggiunta la fine della loro vita utile.
- Molto versatili, possono essere utilizzati in attività di montagna e mare, da cui il loro nome.
- Tessuto certificato Bluesign.

Bluesign®  
approved fabric

microshell

## KELLY 1208195

New



RIVER BLUE - 8534



BLACK - 9937



SUNNY LIME - 8535



LIVING CORAL - 8539

FABRIC	67% Cotton, 33% Lyocell
FIT	Regular
SIZES	EU XS-XXL   US/CA XXS-XL

### FEATURES

Canottiera da donna con spalline larghe in tessuto a righe, in una miscela naturale e biodegradabile di cotone e tencel.



## LUTNI 1207531

New Colors



DARK TEAL - 6259



RIVER BLUE - 8534



LIVING CORAL - 8539



BLACK - 9937



BRIGHT WHITE - 2854

FABRIC	100% Cotton
FIT	Regular
SIZES	EU XS-XXL   US/CA XXS-XL
WEIGHT	95 g

### FEATURES

T-shirt a maniche corte in cotone organico.

- Leggera e comoda.
- Stampa centrale con il logo della nostra balena e interno floreale.



## TIZZARD 1207955

New Colors



SUNNY LIME - 8535



DEEP FOREST - 2463



GRAPEFRUIT WASHED - 6930



DARK MARINE - 1908

FABRIC	100% Cotton
FIT	Regular
SIZES	EU XS-XXL   US/CA XXS-XL
WEIGHT	160 g

### FEATURES

T-shirt da donna a maniche corte, in cotone organico flamee e stampa floreale. Leggera, comoda e ideale per l'estate



## LOGNA 3.0 W 1208152



New



LIVING CORAL - 8539



WHALES GREY - 5775



DEEP FOREST - 2463



DARK TEAL - 6259

FABRIC	100% Polyester
FIT	Regular
SIZES	EU XS-XXL   US/CA XXS-XL

### FEATURES

T-shirt a maniche corte, in tessuto tecnico di poliestere riciclato con trattamento antibatterico.

- Leggera ed elastica.
- Stampa centrale.
- Trattamento per prevenire i cattivi odori.
- Tessuto ad asciugatura rapida.



## AMELIA 1207922



New Colors



RIVER BLUE - 8534



BLACK/SUNNY LIME - 8581



DARK FOREST - 4694



SUNNY LIME - 8535

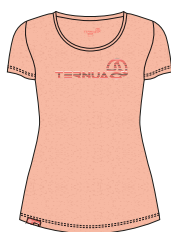

GRAPEFRUIT WASHED - 6930

FABRIC	100% Polyester
FIT	Regular
SIZES	EU XS-XXL   US/CA XXS-XL
WEIGHT	105 g

### FEATURES

T-shirt a maniche corte con trattamento antibatterico. Tessuto derivante dal riciclo post-consumo di bottiglie di plastica.

- Leggera ed elastica.
- Trattamento per prevenire i cattivi odori.
- Tessuto ad asciugatura rapida.
- Stampa centrale con la scritta TERNUA



## CARMEL 1208192

New

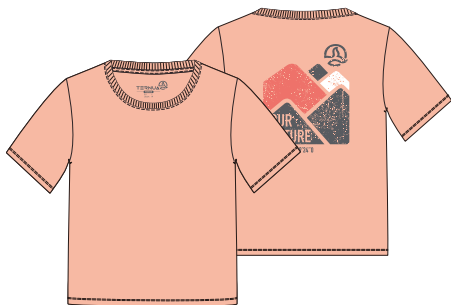

GRAPEFRUIT WASHED - 6930



WHALES GREY - 5775

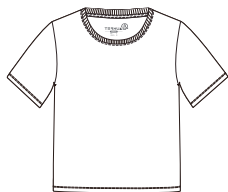

WHITE - 5811

FABRIC	55% Polyester, 45% Cotton
FIT	Regular
SIZES	EU XS-XXL   US/CA XXS-XL

### FEATURES

Maglietta a maniche corte con stampa sul retro per gli appassionati del nostro marchio.

- Il tessuto è un mix di cotone riciclato (derivante da prodotti riciclati al termine della loro vita utile) e poliestere riciclato (derivante da residui di bottiglie PET).



## KYRANS 1208197

New



SUNNY LIME - 8535



BLACK - 9937



RIVER BLUE - 8534



LIVING CORAL - 8539

FABRIC	67% Cotton, 33% Lyocell
FIT	Regular
SIZES	EU XS-XXL   US/CA XXS-XL

### FEATURES

Maglietta da donna con tessuto a righe, in una miscela naturale e biodegradabile di cotone e tencel.



## WARRENS W 1208204

New



PEARL GREY - 5404



MYKONOS BLUE - 8529



LIGHT FOREST - 6932



GRAPEFRUIT WASHED - 6930

FABRIC	100% Cotton
FIT	Regular
SIZES	EU XS-XXL   US/CA XXS-XL

### FEATURES

Un'altra t-shirt fondamentale per tutti gli amanti del nostro marchio. All'interno del progetto COLORCYCLE, adattiamo la grafica al nostro concept, rappresentando delle foglie.

- Tessuto composto da un mix di cotone riciclato (derivante da prodotti riciclati al termine della loro vita utile) e poliestere riciclato (derivante da residui di bottiglie PET).
- Per la colorazione del prodotto sono stati utilizzati residui agricoli non commestibili (gusci di noce, barbabietola, residui dell'industria delle erbe).





## LOURDES 1208198

New



WHALES GREY - 5775



TANAGER TURQUOISE - 8532



DARK FOREST - 4694

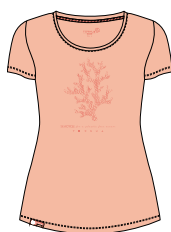

GRAPEFRUIT WASHED - 6930

FABRIC	60% Cotton, 40% Polyester
FIT	Regular
SIZES	EU XS-XXL   US/CA XXS-XL

### FEATURES

T-shirt appartenente al nostro progetto "Seacycled" per aiutare a mantenere il mare pulito, è confezionata con tessuto naturshell, 60% cotone organico e 40% poliestere riciclato contenente plastica PET raccolta in mare.



## BRIDGY 2.0 1263659

New



DARK TEAL - 6259



TANAGER TURQUOISE - 8532

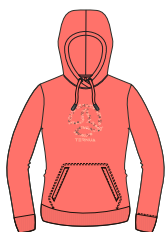

LIVING CORAL - 8539

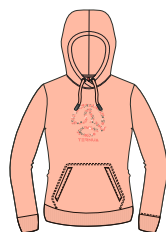

GRAPEFRUIT WASHED - 6930



PEARL GREY - 5404

FABRIC	100% Cotton
FIT	Regular
SIZES	EU XS-XXL   US/CA XXS-XL

### FEATURES

Felpa leggera e comoda con grafica centrale raffigurante il nostro logo Balena, utilizza un tessuto in cotone organico da 275 grm<sup>2</sup>, offrendo il giusto equilibrio tra calore e peso.

- Cappuccio regolabile
- Tasca anteriore tipo canguro.
- Orli e polsini elastici



## MERANT SUMMER 1263635



New



PEARL GREY - 5404



DARK MARINE - 1908

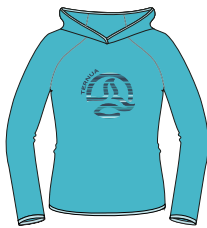

RIVER BLUE - 8534



LIVING CORAL - 8539



WHALES GREY - 5775

FABRIC	100% Polyester
FIT	Regular
SIZES	EU XS-XXL   US/CA XXS-XL

### FEATURES

Felpa in stile sportivo realizzata in Warmshell stretch.

- Tessuto riciclato da bottiglie di plastica.
- Traspirante.
- Asciugatura rapida.
- Cappuccio, polsini e orlo elasticizzati e regolabili in lycra per garantire comfort e facilità di movimento.
- Logo centrale TERNUA



warmshell

## BAULINE 1263633



New

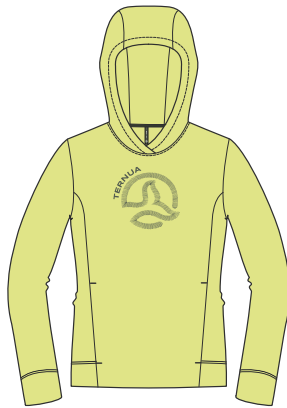

SUNNY LIME - 8535



BLACK - 9937



RIVER BLUE - 8534



LIVING CORAL - 8539

FABRIC	100% Polyester
FIT	Regular
SIZES	EU XS-XXL   US/CA XXS-XL

### FEATURES

Felpa tecnica, ideale per le escursioni di inizio primavera e autunno, con il nuovo tessuto in poliestere SCAFE OCEAN realizzato con bottiglie di plastica riciclate raccolte in mare. Assorbe il sudore trasferendolo all'esterno.

- Asciugatura rapida
- Trattamento antibatterico naturale S-café, per prevenire i cattivi odori.
- Ampia tasca a marsupio.
- Fondo aderente grazie all'elastico interno sul retro per il comfort dei movimenti



Bluesign® approved fabric Scafé

warmshell

## QUIDINA 2.0 1644081

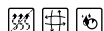

New



GRAPEFRUIT WASHED - 6930



DARK TEAL - 6259



SUNNY LIME - 8535



BLACK - 9937

FABRIC	100% Polyester
FIT	Regular
SIZES	EU XS-XXL   US/CA XXS-XL

### FEATURES

Secondo strato con cerniera centrale, multi attività, realizzato in tessuto Warmshell RICICLATO, sottile e leggero ma caldo, traspirante e ad asciugatura rapida. Ideale per l'uso tutto l'anno. Il tessuto, la realizzazione e il modello atletico offrono un'eccellente libertà nei movimenti, ideale per gli amanti del nostro marchio.

- Tasche anteriori.
- Buona resistenza al pilling.
- Poliestere riciclato da bottiglie di plastica post-consumo.



## CALLUM 1644071

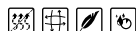

New



RIVER BLUE - 8534



WHALES GREY - 5775



DARK FOREST - 4694



LIVING CORAL - 8539

FABRIC	100% Polyester
FIT	Regular
SIZES	EU XS-XXL   US/CA XXS-XL

### FEATURES

Felpe tecnica aperta con cappuccio, ideale per le escursioni di inizio primavera e autunno, con il nuovo tessuto in poliestere SCAFE OCEAN proveniente da bottiglie di plastica riciclate raccolte in mare. Assorbe il sudore trasferendolo all'esterno.

- Asciugatura rapida
- Trattamento antibatterico naturale S-cafe, per prevenire i cattivi odori.
- Due tasche anteriori con la zip.
- Elastico sul fondo per una grande libertà di movimento.
- Cappuccio regolabile con coulisse.



warmshell

## MILLY BERMUDA 1542108



New



SAFARI - 7568

FABRIC	100% Lyocell
FIT	Regular
SIZES	EU XS-XXL   US/CA XXS-XL

### FEATURES

- Pantaloni da donna in tessuto ottenuto da cellulosa
- 2 tasche anteriori per le mani.
- Vita elastica con coulisse.

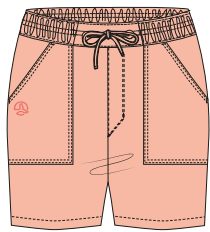

GRAPEFRUIT WASHED - 6930



DARK MARINE - 1908



RIVER BLUE - 8534



WHALES GREY - 5775

## STAGGY 1241167



New



SUNNY LIME - 8535

FABRIC	93% Polyamide, 7% Elastane
FIT	Regular
SIZES	EU XS-XXL   US/CA XXS-XL
WEIGHT	140 g

### FEATURES

Pantaloncini basic in tessuto Ripstop Shellstretch, con trattamento idrorepellente senza PFC, molto morbidi, leggeri e ad asciugatura rapida.

- 2 tasche anteriori per le mani.
- 1 tasca posteriore con cerniera.



Bluesign® approved fabric **shellstretch**



DARK MARINE - 1908



WHALES GREY - 5775



BLACK - 9937



DARK FOREST - 4694

## SOLKUM 2.0 1542065

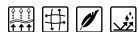

New Colors



LIVING CORAL - 8539

FABRIC	85% Polyamide, 15% Elastane
FIT	Regular
SIZES	EU XS-XXL   US/CA XXS-XL
WEIGHT	190 g

### FEATURES

Bermuda che garantiscono il 100% di libertà nei movimenti e comodità durante tutte le attività. Realizzati in nylon, leggeri, resistenti e molto elastici, con trattamento idrorepellente senza PFC.

- 1 tasca laterale aggiuntiva con cerniera per una maggiore capienza.
- Tasca posteriore con cerniera
- Elastico in vita con cordino per una migliore vestibilità



WHALES GREY - 5775

DARK FOREST - 4694

BLACK - 9937

DARK TEAL - 6259



PFC FREE

Bluesign® approved fabric

shellstretch

## MILLY PNT W 1274107



New

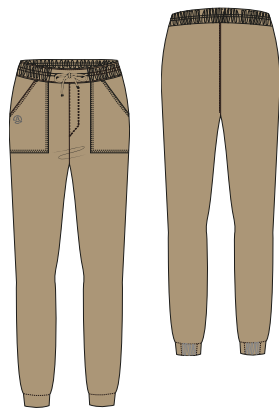

SAFARI - 7568

FABRIC	100% Lyocell
FIT	Regular
SIZES	EU XS-XXL   US/CA XXS-XL

### FEATURES

Pantaloni da donna in tessuto ottenuto da cellulosa di legno che offre protezione contro i batteri e i raggi UV.

- 2 tasche anteriori per le mani.
- Vita elastica con coulisse.
- Mezzo elastico agli orli.



DARK MARINE - 1908



DEEP FOREST - 2463



WHALES GREY - 5775

## COOLSHA SUMMER 1341318



New Colors



BLACK - 9937



BLACK/RIVER BLUE - 8580



BLACK/SUNNY LIME - 8581



BLACK/LIVING CORAL - 8582

FABRIC	60% Polyamide, 40% Elastane
FIT	Regular
SIZES	EU XS-XXL   US/CA XXS-XL
WEIGHT	190 g

### FEATURES

Leggings aderenti, tasca laterale con cerniera e tessuto Supplex ad asciugatura rapida



OEKO-TEX®  
STANDARD 100

shellstretch



## KIRWAN W 1644063



New

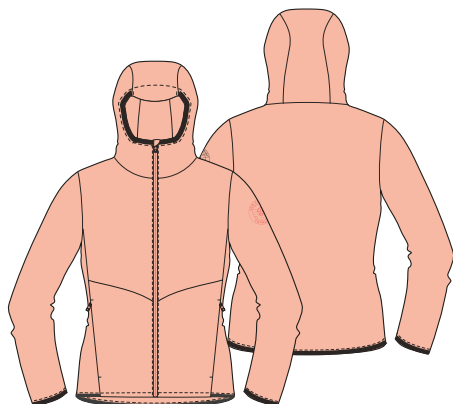

GRAPEFRUIT WASHED - 6930



BLACK - 9937



DARK TEAL - 6259



SAFARI - 7568

FABRIC	100% Polyester
FIT	Regular
SIZES	EU XS-XXL   US/CA XXS-XL

### FEATURES

Giacca funzionale caratterizzata da un tessuto con un'interessante struttura esagonale, alte prestazioni in termini di traspirazione e impermeabilità e trattamento idrorepellente, tutti gli elementi necessari per proteggere il corpo in condizioni di maltempo.

- Cuciture saldate.
- Tasche laterali con cerniera.
- Cappuccio e polsini elasticizzati



PFC FREE

Bluesign® approved fabric

shelltec

## CABOX W 1644087



New



DARK FOREST - 4694



DARK MARINE - 1908



BLACK - 9937

FABRIC	93% Polyamide, 7% Elastane
FIT	Regular
SIZES	EU XS-XXL   US/CA XXS-XL

### FEATURES

Giacca tecnica elegante e funzionale creata per l'uso quotidiano, leggera e comprimibile, realizzata interamente con tessuti riciclati ed elasticizzati che offrono un ottimo livello di comfort e libertà di movimento per un'ampia gamma di attività.

- 2 tasche anteriori.
- Orli regolabili con una mano.
- Trattamento idrorepellente (DWR) senza PFC.
- Tessuto certificato OEKO-TEX® e BLUESIGN®.



PFC FREE

Bluesign® approved fabric

shellstretch

## SEAMOUNT 34 W 1241155



New



LIVING CORAL - 8539



BLACK - 9937



SUNNY LIME - 8535

FABRIC	100% Polyamide
FIT	Regular
SIZES	EU XS-XXL   US/CA XXS-XL
WEIGHT	165 g

## FEATURES

I pantaloncini Seamount sono progettati per affrontare tutto ciò che la vita ha da offrire.

- Che tu stia praticando escursioni, arrampicata, kayak o nuoto, o semplicemente cercando un paio di pantaloncini comodi da indossare durante l'estate, i pantaloncini Seamount possono essere un'ottima scelta.
- Sono leggeri, resistenti e realizzati al 100% in nylon riciclato post-industriale.
- Presentano un trattamento idrorepellente privo di PFC.
- Tutti i materiali utilizzati sono della stessa materia (poliammide) per facilitarne il riciclaggio una volta raggiunta la fine della loro vita utile.
- Molto versatili, possono essere utilizzati in attività di montagna e mare, da cui il loro nome.
- Tessuto certificato Bluesign.

Bluesign®  
approved fabric

microshell



# Kids

**Attività costante.**

**Capi versatili e resistenti.**

**Stile vivace.**

Capi pensati per un pubblico il cui legame con la natura darà vita a una profonda passione destinata a durare per sempre.

## ALBAN 1208230

New



PEARL GREY - 5404



DEEP NAUTICAL - 8530



ORANGE.COM - 7474



ACID LIME - 6933

FABRIC	100% Cotton
FIT	Regular
SIZES	EU 2-16   US/CA 2-16

### FEATURES

T-shirt a maniche corte in cotone organico, leggera e comoda.  
 • Stampa TERNUA.



## DARBY 1207961

New Colors



DEEP NAUTICAL - 8530



WHITE - 5811



BLACK - 9937

FABRIC	100% Cotton
FIT	Regular
SIZES	EU 2-16   US/CA 2-16
WEIGHT	105 g

### FEATURES

T-shirt a maniche corte in cotone organico da 140 grm<sup>2</sup> con doppia grafica: Piccola stampa sul petto e una seconda stampa multicolore sulla schiena.



## BARLETT'S 1208231

New



ACID LIME - 6933



BLACK - 9937



DEEP NAUTICAL - 8530



ORANGE.COM - 7474

FABRIC	100% Cotton
FIT	Regular
SIZES	EU 2-16   US/CA 2-16

### FEATURES

T-shirt in cotone organico da 140 g/m<sup>2</sup>, con grafica multicolore che ci immerge in un mondo di avventure e cuciture a contrasto.



## LOGNA KID 1207928



New Colors



PEARL GREY - 5404



DEEP FOREST - 2463



MYKONOS BLUE - 8529



ORANGE RED - 2101

FABRIC	100% Polyester
FIT	Regular
SIZES	EU 2-16   US/CA 2-16
WEIGHT	85 g

### FEATURES

T-shirt a maniche corte, in tessuto tecnico di poliestere riciclato con trattamento antibatterico.

- Leggera ed elastica.
- Stampa centrale.
- Trattamento per prevenire i cattivi odori.
- Tessuto ad asciugatura rapida



Bluesign<sup>®</sup> approved fabric

Score<sup>®</sup> dryshell



PIKES 1208240



New



WHALES GREY - 5775



DEEP NAUTICAL - 8530



ACID LIME - 6933



ORANGE.COM - 7474

FABRIC	100% Polyester
FIT	Regular
SIZES	EU 2-16   US/CA 2-16

FEATURES

- T-shirt bicolore da bambino in tessuto tecnico di poliestere riciclato con trattamento antibatterico
- Leggera ed elastica.
  - Tessuto ad asciugatura rapida.



FLOWERS 1207963

New Colors



GRAPEFRUIT WASHED - 8930



WHITE - 5811



RIVER BLUE - 8534



SUNNY LIME - 8535

FABRIC	100% Cotton
FIT	Regular
SIZES	EU S-3XL   US/CA XS-XXL
WEIGHT	90 g

FEATURES

- T-shirt a maniche corte in cotone organico.
- Leggera e comoda.
  - Stampa centrale con il logo della nostra balena e interno floreale.



# PIKESSA 1208241



New



WHALES GREY - 5775



RIVER BLUE - 8534



ACID LIME - 6933



GRAPEFRUIT WASHED - 8930

FABRIC	100% Polyester
FIT	Regular
SIZES	EU 2-16   US/CA 2-16

—  
**FEATURES**

T-shirt bicolore da bambina in tessuto tecnico di poliestere riciclato con trattamento antibatterico

- Leggera ed elastica.
- Tessuto ad asciugatura rapida.



## BRIG KID 1263558

New Colors



FABRIC	100% Cotton
FIT	Regular
SIZES	EU 2-16   US/CA 2-16
WEIGHT	375 g

### FEATURES

Felpe leggera e comoda con grafica centrale raffigurante il nostro marchio TERNUA, utilizza un tessuto in cotone organico da 275 grm<sup>2</sup>, offrendo il giusto equilibrio tra calore e peso.

- Cappuccio regolabile.
- Tasca tipo canguro.
- Orli e polsini elastici



PEARL GREY - 5404



MYKONOS BLUE - 8529



DARK FOREST - 4694



LICHEN GREEN - 7574



ORANGE RED - 2101



PEARL GREY/PEARL GREY - 8700



MYKONOS BLUE/MYKONOS BLUE - 8701



DARK FOREST/DARK FOREST - 7611



LICHEN GREEN/LICHEN GREEN - 8702



ORANGE RED/ORANGE RED - 8703

## PLUM 1263663



New



BLACK - 9937

FABRIC	100% Polyester
FIT	Regular
SIZES	EU 2-16   US/CA 2-16

### FEATURES

Felpe tecnica ideale per le camminate di inizio primavera e autunno, tessuto elastico per una maggiore comodità nei movimenti.

- Tessuto di poliestere riciclato.
- Assorbe il sudore trasferendolo all'esterno.
- Asciugatura rapida.
- Trattamento antibatterico natural S-cafe Previene i cattivi odori



warmshell



MYKONOS BLUE - 8529



GREEN SHEEN - 8527



ORANGE RED - 2101



LIVING CORAL - 8539

## QUIDINER 2.0 1263656



New



LICHEN GREEN - 7574



DARK TEAL - 6259



ORANGE RED - 2101



SUNNY LIME - 8535



GRAPEFRUIT WASHED - 8930



BLACK - 9937

FABRIC	100% Polyester
FIT	Regular
SIZES	EU 2-16   US/CA 2-16

### FEATURES

Secondo strato, multi attività, realizzato in tessuto Warmshell RICICLATO, sottile e leggero ma caldo, traspirante e ad asciugatura rapida. Ideale per l'uso tutto l'anno.

- tasca anteriore con cerniera.
- Orli e cappuccio rifiniti con bordo elastico.
- Buona resistenza al pilling.
- poliestere derivante dal riciclo post-consumo di bottiglie di plastica.



OEKO-TEX®  
STANDARD 100

warmshell

## CLIFF 1644091



New



MYKONOS BLUE - 8529



BLACK - 9937



GREEN SHEEN - 8527



ORANGE RED - 2101



LIVING CORAL - 8539

FABRIC	100% Polyester
FIT	Regular
SIZES	EU 2-16   US/CA 2-16

### FEATURES

Giacca secondo strato con cappuccio, multi attività, realizzata in tessuto DRYSELL micro-polare RICILATO, sottile e leggero ma caldo, traspirante e ad asciugatura rapida. Ideale per l'uso tutto l'anno. Il tessuto, la realizzazione e il modello atletico offrono un'eccellente libertà di movimento.

- Cuciture piatte.
- Protezione per il mento al fine di evitare lo sfregamento contro la cerniera.
- Orli e cappuccio rifiniti con bordo elastico.
- Buona resistenza al pilling.



warmshell

## RAY 1542111

New



DEEP FOREST - 2463



BLACK - 9937

DARK TEAL - 6259

LIVING CORAL - 8539

PEARL GREY - 5404

FABRIC	100% Cotton
FIT	Regular
SIZES	EU 2-16   US/CA 2-16

### FEATURES

Shorts in cotone biologico, da utilizzare al mare o in montagna.

- Vita completamente elasticizzata con coulisse regolabile
- 2 tasche per le mani con cerniera
- tasca posteriore.



## LOON BAY K 1542066



New Colors



DEEP NAUTICAL - 8530



BLACK - 9937

SUNNY LIME - 8535

FABRIC	100% Polyamide
FIT	Regular
SIZES	EU 2-16   US/CA 2-16
WEIGHT	120 g

### FEATURES

Pantaloncini in poliammide riciclato, utili sia in montagna che in spiaggia.

- Elastico in vita.
- 2 tasche anteriori.
- tasca posteriore.
- Tutte le tasche presentano una parte finale in tessuto a rete per consentire il passaggio dell'acqua.



## KIPPENS BERMUDA 1542106



New



DEEP NAUTICAL - 8530



BLACK - 9937



WHALES GREY - 5775



GRASS LIME - 7575

FABRIC	85% Polyamide, 15% Elastane
FIT	Regular
SIZES	EU 2-16   US/CA 2-16

### FEATURES

Bermuda in tessuto Shellstretch, resistenti, leggeri e traspiranti. Vita con coulisse regolabile

- Tre tasche, di cui una anteriore con cerniera



Bluesign® approved fabric

shellstretch

## TILE 1273979



New Colors



WHALES GREY/BLACK - 5780



DEEP FOREST - 2463



BLACK - 9937



DEEP NAUTICAL - 8530

FABRIC	85% Polyamide, 15% Elastane
FIT	Regular
SIZES	EU 2-16   US/CA 2-16
WEIGHT	150 g

### FEATURES

Pantaloni lunghi in tessuto shellstretch.

- Resistenti, leggeri e traspiranti.
- Elasticizzato in vita.
- Tre tasche, di cui una anteriore con cerniera



Bluesign® approved fabric

shellstretch



WABANA 1341347



New



BLACK/GRAPEFRUIT WASHED - 7247



BLACK/RIVER BLUE - 8580



BLACK/SUNNY LIME - 8581



BLACK - 9937

FABRIC	81% Polyamide, 19% Elastane
FIT	Regular
SIZES	EU 2-16   US/CA 2-16

FEATURES

- Leggings aderenti con tessuto Supplex ad asciugatura rapida.
- Elastico in vita con cordino per doppia regolazione.
  - Piccola tasca laterale chiusa da patella.
  - Stampa con scritta TERNUA sulla gamba sinistra.



Bluesign®  
approved fabric

shellstretch

## SEAMOUNT 34 GIRLS 1241158



New



LIVING CORAL - 8539



SUNNY LIME - 8535

FABRIC	100% Polyamide
FIT	Regular
SIZES	EU 2-16   US/CA 2-16

## FEATURES

I pantaloncini Seamount sono progettati per affrontare tutto ciò che la vita ha da offrire.

- Che tu stia praticando escursioni, arrampicata, kayak o nuoto, o semplicemente cercando un paio di pantaloncini comodi da indossare durante l'estate, i pantaloncini Seamount possono essere un'ottima scelta.
- Sono leggeri, resistenti e realizzati al 100% in nylon riciclato post-industriale.
- Presentano un trattamento idrorepellente privo di PFC.
- Tutti i materiali utilizzati sono della stessa materia (poliammide) per facilitarne il riciclaggio una volta raggiunta la fine della loro vita utile.
- Molto versatili, possono essere utilizzati in attività di montagna e mare, da cui il loro nome.
- Tessuto certificato Bluesign.

Bluesign®  
approved fabric

microshell

## SEAMOUNT 42 BOYS 1241159



New



SUNNY LIME - 8535



DEEP NAUTICAL - 8530

FABRIC	100% Polyamide
FIT	Regular
SIZES	EU 2-16   US/CA 2-16

## FEATURES

I pantaloncini Seamount sono progettati per affrontare tutto ciò che la vita ha da offrire.

- Che tu stia praticando escursioni, arrampicata, kayak o nuoto, o semplicemente cercando un paio di pantaloncini comodi da indossare durante l'estate, i pantaloncini Seamount possono essere un'ottima scelta.
- Sono leggeri, resistenti e realizzati al 100% in nylon riciclato post-industriale.
- Presentano un trattamento idrorepellente privo di PFC.
- Tutti i materiali utilizzati sono della stessa materia (poliammide) per facilitarne il riciclaggio una volta raggiunta la fine della loro vita utile.
- Molto versatili, possono essere utilizzati in attività di montagna e mare, da cui il loro nome.
- Tessuto certificato Bluesign.

Bluesign®  
approved fabric

microshell



# Backpacks

**Realizzati con tessuti riciclati al 100% e con trattamento idrorepellente privo di PFC. Versatilità. Comfort.**

Una nuova linea pensata per le persone dallo spirito avventuroso che amano il trekking, l'escursionismo, i viaggi o altre attività all'aria aperta. Zaini in cui versatilità e comfort vanno di pari passo.

## ON ROPE 40 2691960



WHALES GREY - 5775



BACK PART



FABRIC	Polyester 660 D Recycled
WEIGHT	865 g
SIZE	53 X 32 X 23
WEIGHT	865 g

### FEATURES

Zaino da arrampicata, comodo e leggero da utilizzare durante arrampicate e avvicinamenti.

- Schienale ventilato con rete.
- Spalline sagomate.
- Apertura principale con sistema Roll up.
- Doppia apertura centrale con cerniera circolare.
- Maniglia superiore per il trasporto.
- Tasca laterale in rete con regolazione banda elastica.
- Cinghia regolazione pettorale.
- Maniglie centrali di facile apertura.
- Cinghie anteriori porta-materiale.
- Cinghie interne porta-materiale.
- Tasca interna in rete.
- Grafiche decorative.
- Prodotto al 100% con tessuti riciclati e con trattamento idrorepellente senza PFC.



## REMBA 35 2692086



LIMESTONE - 6255



BACK PART

FABRIC	Nylon 210 double R/S
LINING	Nylon 70D/190 Tafeta
SIZE	56 X 32 X 20
WEIGHT	800 g

### FEATURES

Zaino da montagna di media capacità, comodo e leggero, da utilizzare per il trekking, l'escursionismo e i viaggi.

- Schienale sagomato con canali di ventilazione nella zona centrale.
- Spallacci sagomati con canali superiori di ventilazione in materiale EVA perforato.
- Cinghie di compressione laterali.
- Portabastoni.
- Doppia chiusura con compartimento superiore con tasca posteriore.
- Elastici anteriori portamateriale.
- Tasche laterali in rete con regolazione banda elastica.
- Tasche con cerniera nella zona lombare.
- Coprizaino integrato.
- Grafiche decorative.
- Realizzato con tessuti al 100%





## VERE 25 2692089



PUREED PUMPKING - 6169



BACK PART



SPINDLE GREEN - 7878

FABRIC	Nylon 210 R/S - Nylon 210 double R/S
LINING	Nylon 70D/190 Tafeta
SIZE	45 X 28 X 19
WEIGHT	700 g

### FEATURES

Zaino con schienale ventilato, comodo e leggero, da utilizzare per attività di trekking ed escursionismo.

- Schienale con sistema di canale di ventilazione e telaio in alluminio leggero.
- Spallacci sagomati con rete interna sulle spalle.
- Cinghie di compressione laterali superiori.
- Portabastone.
- Apertura principale con cerniera circolare.
- Ampia tasca superiore frontale con cerniera verticale.
- Tasche laterali in rete con regolazione banda elastica.
- Grafiche decorative.
- Prodotto al 100% con tessuti riciclati e con trattamento idrorepellente senza PFC.



## SB 25 2.0 2692102



SPINDLE GREEN - 7878



BACK PART



NAUTICAL BLUE - 7570



PUREED PUMPKING - 6169



DARK TEAL - 6259



BLACK - 9937

FABRIC	100% Polyamide
LINING	100% Polyester
SIZE	42 X 28 X 23
WEIGHT	735 g

### FEATURES

Zaino polivalente, comodo e leggero, da utilizzare per escursionismo, viaggi e altre attività urbane.

- Schienale sagomato con rete di ventilazione e canale di ventilazione centrale.
- Spallacci sagomati con rete interna sulle spalle.
- Cinghie di compressione laterali superiori.
- Portabastoni.
- Apertura principale con cerniera circolare.
- Tasca superiore frontale con cerniera verticale.
- Tasche laterali in rete con regolazione banda elastica.
- Ampia tasca frontale in tessuto elasticizzato e tasca di sicurezza con zip verticale.
- Tasche interne portaoggetti.
- Grafiche decorative.
- Prodotto al 100% con tessuti riciclati e con trattamento idrorepellente senza PFC.





## NELI 20 2692085

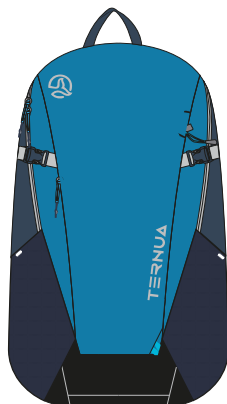

NAUTICAL BLUE - 7570

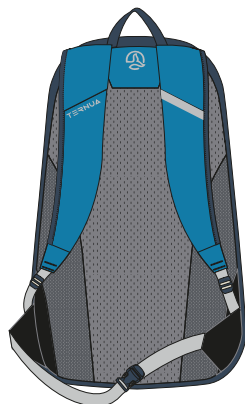

BACK PART

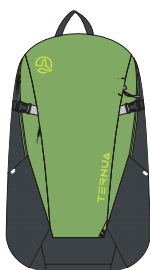

SPINDLE GREEN - 7878



BLACK - 9937

FABRIC	Nylon 210 R/S - Nylon 210 double R/S
LINING	Nylon 70D/190 Tafeta
SIZE	40 X 27 X 17
WEIGHT	300 g

### FEATURES

Zaino polivalente, comodo e leggero, da utilizzare per escursionismo, viaggi e altre attività urbane.

- Schiena dritta con rete di ventilazione combinata.
- Spallacci sagomati con rete interna sulle spalle.
- Cinghie di compressione laterali superiori.
- Portabastone.
- Apertura principale con cerniera circolare.
- Tasca superiore frontale con cerniera verticale.
- Tasche laterali in rete con regolazione banda elastica.
- Grafiche decorative.
- Prodotto al 100% con tessuti riciclati e con trattamento idrorepellente senza PFC.



## KATERNO 20 2692016

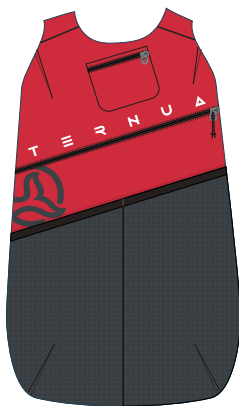

RED - 9777

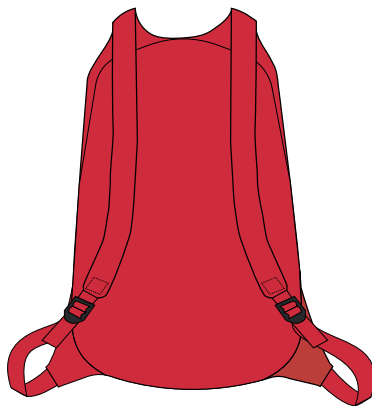

BACK PART



BLACK - 9937

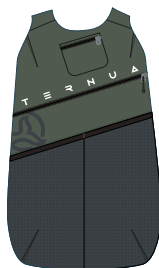

DEEP FOREST - 2463

FABRIC	Polyester 75 D Rip Stop recycle
WEIGHT	140 g
SIZE	42X 26X 19
WEIGHT	140 g

### FEATURES

Zaino polivalente, comodo e leggero per viaggi e attività aerobiche.

- Schienale con spalline regolabili.
- Apertura principale con cerniera longitudinale.
- Tasca superiore frontale con cerniera reversibile e fondo portaoggetti.
- Tasche frontali con rete elastica.
- Grafiche decorative.
- Prodotto al 100% con tessuti riciclati e con trattamento idrorepellente senza PFC.



LITE 15 2691926



BLACK - 9937



BACK PART

FABRIC	Nylon 210 D Rip Stop Recycled
WEIGHT	300 g
SIZE	44 X 26X 12
WEIGHT	300 g

FEATURES

Zaino molto leggero e confortevole dal volume compatto, progettato per attività aerobiche.

- Schienale ventilato con rete.
- Spalline sagomate.
- Apertura principale con cerniera circolare.
- Tasche frontali con rete elastica.
- Tasca superiore frontale con cerniera.
- Tasca con cerniera di sicurezza sullo spallaccio destro.
- Tasca in rete elastica sullo spallaccio sinistro.
- Uscita del sistema di idratazione.
- Elastici anteriori porta-materiale.
- Sistema di regolazione dell'altezza sulle spalline.
- Grafiche decorative.
- Cordoncino decorativo riflettente sul pannello frontale.
- Prodotto al 100% con tessuti riciclati e con trattamento idrorepellente senza PFC.



## ASTRAL 2692101

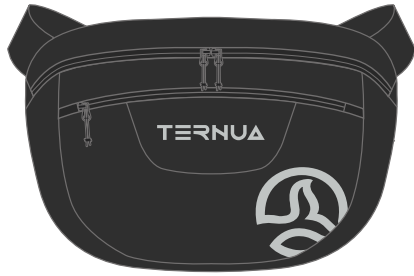

BLACK - 9937

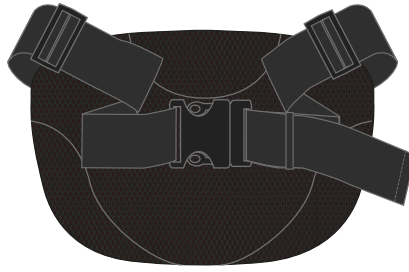

BACK PART



DARK TEAL - 6259

FABRIC	100% Polyamide
LINING	100% Polyester
SIZE	18 X 24 X 6
WEIGHT	210 g

### FEATURES

- Marsupio comodo e leggero per i viaggi e le attività all'aperto.
- Apertura principale con cerniera circolare.
- Tasca superiore frontale con cerniera di sicurezza.
- Tasche interne portaoggetti.
- Grafiche decorative.
- Prodotto al 100% con tessuti riciclati e con trattamento idro-repellente senza PFC.



## TREK 2692100



BLACK - 9937



BACK PART



PUREED PUMPKIN - 6169

FABRIC	100% Polyamide
LINING	100% Polyester
SIZE	22 X 25 X 13
WEIGHT	350 g

### FEATURES

- Marsupio pratico e funzionale per le attività in montagna, con grande capacità di carico e accesso rapido.
- Portabottiglie anteriori.
- Piccole cinghie di compressione.
- Elastici portamateriale anteriori.
- Apertura principale con cerniera circolare.
- Tasca superiore frontale con cerniera verticale.
- Tasche laterali in rete e zip di sicurezza.
- Tasche interne portaoggetti.
- Grafiche decorative.
- Prodotto al 100% con tessuti riciclati e con trattamento idro-repellente senza PFC.





**UBAN 2692099**



DARK TEAL - 6259



BACK PART



BLACK - 9937

FABRIC	100% Polyamide
LINING	100% Polyester
SIZE	23 X 16 X 7
WEIGHT	170 g

**FEATURES**

- Borsetta da viaggio e da passeggio.
- Apertura principale con cerniera circolare.
  - Cinghia di regolazione in altezza.
  - Tasca frontale con cerniera di sicurezza.
  - Tasca posteriore con chiusura in velcro.
  - Grafiche decorative.
  - Prodotto al 100% con tessuti riciclati e con trattamento idro-repellente senza PFC.







# Accessories

## **Leggerezza** **Comodità**

Piccoli accessori come borse, visiere, ombrelli...  
compagni perfetti per qualsiasi escursione e attività  
quotidiana, che costituiscono la nostra gamma di prodotti  
leggeri. Presentiamo, inoltre, una seconda linea di accessori  
per le attività di montagna più intense, come sacchi a pelo,  
borracce o bastoncini da trekking.



## KOWAS 2661806



New



DARK STONE - 7566



LIGHT FOREST - 6932



BLACK - 9937

FABRIC	100% Polyester
FIT	Regular
SIZES	S/M 56/57 L/XL 58/59
WEIGHT	100 g

### FEATURES

Visiera comoda e leggera in materiali riciclati, con rete traspirante in poliestere, consigliata per i viaggi e la città.

- Modello regolare
- visiera rigida
- Rete di ventilazione
- Etichetta con logo ricamato
- Regolazione posteriore a taglie.



## KALAN 2661810



New



APRICOT BRANDY - 8537



DEEP HONEY/DENIM - 8671



DENIM - 5419

FABRIC	100% Polyester
FIT	Regular
SIZES	S/M 56/57 L/XL 58/59
WEIGHT	100 g

### FEATURES

Visiera comoda e leggera in materiali riciclati, con rete traspirante in poliestere, consigliata per i viaggi e la città.

- Modello regolare
- visiera rigida
- Rete di ventilazione
- Logo ricamato del marchio
- Regolazione posteriore a taglie.



## TERRA R 2661807



New



BLACK - 9937



DEEP FOREST - 2463



CURRY - 7567

FABRIC	100% Polyester
FIT	Regular
SIZES	S/M 56/57 L/XL 58/59
WEIGHT	100 g

## FEATURES

Visiera comoda e leggera in materiali riciclati, con rete traspirante in poliestere, consigliata per i viaggi e la città.

- Modello regolare
- visiera rigida
- Rete di ventilazione
- Etichetta con logo del marchio
- Logo ricamato del marchio
- Regolazione posteriore a taglie.



## NALTAR 2661808



New



WHALES GREY - 5775



MYKONOS BLUE - 8529



DARK FOREST - 4694

FABRIC	100% Polyester
FIT	Regular
SIZES	S/M 56/57 L/XL 58/59
WEIGHT	100 g

## FEATURES

Visiera comoda e leggera in materiali riciclati, con rete traspirante in poliestere, consigliata per i viaggi e la città.

- Modello regolare
- visiera rigida
- Rete di ventilazione
- Etichetta con logo del marchio
- Marchio ricamato
- Regolazione posteriore a taglie.



## GALIBE 2661789

New Colors

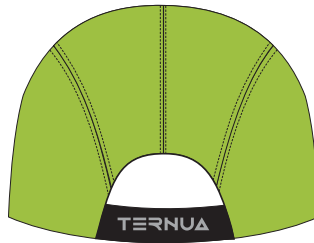
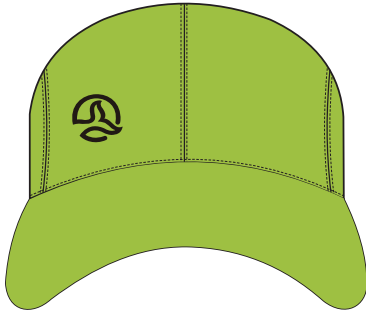

DEEP LIME - 7576



BLACK - 9937



DEEP NAUTICAL - 8530

FABRIC	100% Recycled Polyester
SIZES	S/M 56/57 L/XL 58/59
WEIGHT	40 g

### FEATURES

Visiera leggera, realizzata in poliestere riciclato traspirante e grafica decorativa, consigliata per il trekking, l'hiking e il running.

- Modello regolabile.
- Visiera rigida.
- Motivo decorativo.
- Regolazione posteriore con fascia elastica



## SUEZ VU 2661706



New Colors

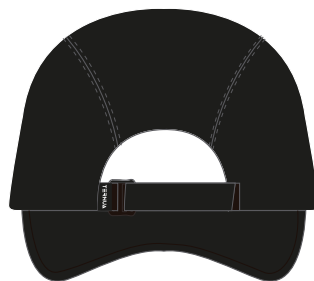

BLACK - 9937



DEEP NAUTICAL - 8530



ORANGE.COM - 7474

FABRIC	85% Recycled Polyamide, 15% Elastane
FIT	Slim
SIZES	S/M 56/57 L/XL 58/59
WEIGHT	75 g

### FEATURES

Visiera leggera e confortevole, realizzata in poliammide riciclato, consigliata per il trekking, l'hiking e il running.

- Modello regolabile.
- Visiera rigida pieghevole.
- Motivo decorativo.
- Etichetta decorativa marchio.
- Regolazione posteriore con velcro



shellstretch

## GLIN CAP 2661643



BLACK/SILVER-2409

FABRIC	97% polyester, 3% elastane
FIT	Slim
SIZES	S/M 56/57 L/XL 58/59
WEIGHT	90 g

## FEATURES

Visiera leggera e confortevole, realizzata in poliestere traspirante e trattamento Cool Dry ad asciugatura rapida, consigliata per i viaggi e per l'uso in città.

- Forma adattata.
- Tessuto Cool Dry.
- Sistema Flexfit.
- visiera rigida.
- Fascia interna traspirante in rete forata.
- Motivo decorativo.

## YASIN 2661809



New



BLACK - 9937

FABRIC	96% Polyamide, 4% Elastane
FIT	Slim
SIZES	S/M 56/57 L/XL 58/59
WEIGHT	70 g

## FEATURES

Visiera leggera e confortevole, realizzata in nylon derivante da reti da pesca, polivalente, consigliata per uso urbano, viaggi, trekking ed escursionismo

- Modello regolare
- Visiera rigida
- Logo ricamato
- Regolazione elastica intorno alla testa

Bluesign®  
approved fabric

shellstretch



CURRY - 7567



DARK MARINE - 1908

## KLILUK HAT 2661671

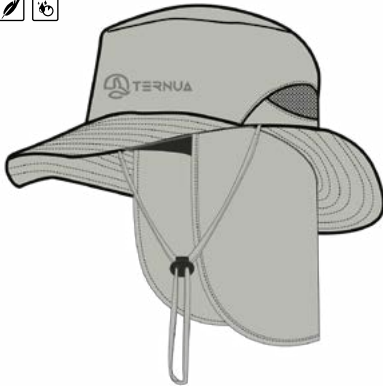

BEIGE-9007



TAUPE-1899

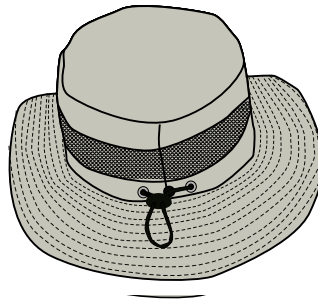

DISASSEMBLE

FABRIC	100% Polyester
FIT	Regular
SIZES	S/M 56/57 L/XL 58/59
WEIGHT	80 g

### FEATURES

Cappello leggero realizzato in poliammide traspirante, consigliato per trekking, hiking e viaggi.

- Forma adattata
- Tesa larga
- Regolazione posteriore con cordoncino elastico e chiusura cord lock
- Protezione per il collo removibile Retina di ventilazione posteriore
- Cordoncino regolabile al mento.
- Motivo decorazione.

## VIRON 2790011



A-WHALES GREY-5775

FABRIC	Polyester Silk 75D/150D
WEIGHT	330 g
SIZES	205 X 85 16 X12

### FEATURES

Sacco lenzuolo leggero e comprimibile, per Hiking, Camping e Viaggi.

- Sacco lenzuolo rettangolare.
- Apertura superiore.
- Borsa per il trasporto con cerniera.
- Grafiche decorative.



Bluesign® approved fabric



**BANDON 60** 2790012

A-DEEP SEA BLUE -2387

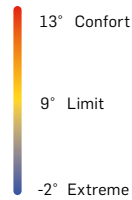

FABRIC	Polyester R/S 20D W/R Cire
WEIGHT	640 g
SIZES	215 X 81 X 50  28 X 14
CERTIFICATION	EN ISPO 23537

**FEATURES**

Sacco leggero e molto confortevole di forma ergonomica per Hiking, Camping e Viaggi.

- Tessuto esterno idrorepellente.
- Fibra con alto potere calorifico.
- Cappuccio anatomico.
- Forma adattata a mummia.
- Imbottitura thermashell 60gr.
- Regolazione anteriore con cordoncino elastico e chiusura cord lock.
- Cerniera laterale destra con linguetta.
- Tasca interna.
- Sistema anti-aggiungimento della cerniera.
- Cerniera laterale con protezione.
- Borsa per il trasporto.
- Grafiche decorative.



Bluesign® approved fabric

termashell

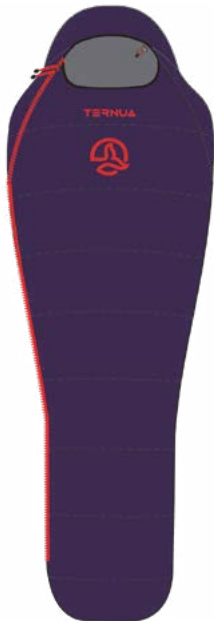
**BANDON 120** 2790013

A-AUBERGINE -2096

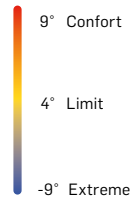

FABRIC	Polyester R/S 20D W/R Cire
WEIGHT	885 g
SIZES	215 X 81 X 50  35 X 17
CERTIFICATION	EN ISPO 23537

**FEATURES**

Sacco leggero e molto confortevole di forma ergonomica per Hiking, Camping e Viaggi.

- Tessuto esterno idrorepellente.
- Fibra con alto potere calorifico.
- Cappuccio anatomico.
- Forma adattata a mummia.
- Imbottitura thermashell 120gr.
- Regolazione anteriore con cordoncino elastico e chiusura cord lock.
- Cerniera laterale destra con linguetta.
- Tasca interna.
- Sistema anti-aggiungimento della cerniera.
- Cerniera laterale con protezione.
- Borsa per il trasporto.
- Grafiche decorative.



Bluesign® approved fabric

termashell

## ANAIK 2640030



New Colors



NECTARINE - 6268

DEEP LIME - 7576

FABRIC	100% Aluminium
WEIGHT	250 g
SIZES	Long 65/140

### FEATURES

Bastone robusto, comodo e leggero, regolabile in tre altezze con impugnatura in gomma Eva e cinturino rinforzato, uso trekking e hiking.

- Bastone estensibile in alluminio 6061.
- Regolabile in 3 altezze con sistema Quicklock.
- Impugnatura in materiale EVA.
- Cinturino rinforzato in neoprene.
- Punta rinforzata con protezione in gomma.
- Rosetta di appoggio da 50mm/80mm.

## KATUL 2640032



New Colors



DEEP NAUTICAL - 8530

BLACK - 9937

FABRIC	100% Aluminium
WEIGHT	250 g
SIZES	Long 65/140

### FEATURES

Bastone robusto, comodo e leggero, regolabile in tre altezze con impugnatura in gomma Eva e cinturino rinforzato, uso trekking e hiking.

- Bastone estensibile in alluminio 7075.
- Regolabile in 3 altezze con sistema Quicklock.
- Impugnatura in materiale EVA.
- Cinturino rinforzato in neoprene.
- Punta rinforzata con protezione in gomma.
- Rosetta di appoggio da 50mm/80mm.

## ENKAN 2640031



New Colors



GREEN SHEEN - 8527

DARK STONE/ACID LIME - 8677

FABRIC	100% Carbon
WEIGHT	175 g
SIZES	Long 61/130

## FEATURES

Bastone ultraleggero e molto resistente, regolabile in tre altezze con impugnatura in gomma Eva e cinturino rinforzato, uso trekking e hiking.

- Bastone estensibile in fibra di carbonio.
- Regolabile in 3 altezze con sistema Quicklock.
- Impugnatura doppio corpo per massimizzare l'aderenza.
- Cinturino rinforzato in neoprene.
- Punta rinforzata con protezione in gomma.
- Rosetta di appoggio da 50mm/80mm.

## WALKING POLE 2640024



HIGHTIDE - 6263

FABRIC	100% Aluminium 7075
WEIGHT	225 g
SIZES	Long 85/135

## FEATURES

Bastone robusto e leggero, regolabile in due altezze, con impugnatura in gomma Eva e cinturino rinforzato, consigliato per la marcia nordica.

- Bastone estensibile in alluminio 7075.
- Regolabile in 2 altezze con sistema Quicklock.
- Impugnatura doppio corpo per massimizzare l'aderenza.
- Cinturino rinforzato in neoprene e removibile mediante chiusura con cinturino.
- Punta rinforzata con protezione in gomma.
- Rosetta di appoggio da 50mm/80mm.

## VENICE 2810000



New Colors



BLACK - 9937



DEEP DUCK BLUE - 5488



GRASS LIME - 7575

FABRIC	100%Polyester
WEIGHT	570 g
SIZE	89 cm

### FEATURES

Ombrello in fibra di vetro, altamente resistente al vento con una copertura media di 70cm/R, consigliato per viaggi e attività all'aria aperta.

- Struttura in fibra di vetro.
- Impugnatura in PU ad alta resistenza.
- Ottima aderenza, apertura automatica in metallo e plastica.
- Custodia, Terminali di protezione in plastica.
- Impugnatura.
- Punta rinforzata.
- Grafiche decorative.

## BONDI 0.5 2710049

New Colors



BLACK - 9937



DEEP NAUTICAL - 8530



LICHEN GREEN - 7574



NECTARINE - 6268

FABRIC	100%Stainless steel
WEIGHT	125 g

### FEATURES

Bottiglia monostrato in acciaio inossidabile 18/8, facilmente trasportabile con chiusura ermetica per le attività all'aria aperta

- Cilindrica e leggera con ottimo volume
- Tappo a vite largo
- Facile da riempire
- Chiusura di sicurezza
- Angoli arrotondati
- Senza BPA / Ftalati / piombo né sostanze dannose
- Senza cattivi odori e sapori
- Facile da trasportare
- Informazioni sull'etichetta
- Grafiche decorative.

**BONDI 0.75** 2710048

New Colors



BLACK - 9937

DEEP NAUTICAL - 8530

LICHEN GREEN - 7574

NECTARINE - 6268

FABRIC	100%Stainless steel
WEIGHT	149 g

**FEATURES**

Bottiglia monostrato in acciaio inossidabile 18/8, facilmente trasportabile con chiusura ermetica per le attività all'aria aperta.

- Cilindrica e leggera con ottimo volume.
- Tappo a vite largo.
- Facile da riempire.
- Chiusura di sicurezza.
- Angoli arrotondati.
- Senza BPA / Ftalati / piombo né sostanze dannose.
- Senza cattivi odori e sapori.
- Facile da trasportare.
- Informazioni sull'etichetta.
- Grafiche decorative.

**ARASHI THERM** 2710047

New Colors



BLACK - 9937

DEEP NAUTICAL - 8530

LICHEN GREEN - 7574

NECTARINE - 6268

FABRIC	100%Stainless steel
WEIGHT	316 g

**FEATURES**

Bottiglia doppio strato da 0.75L, in acciaio inossidabile 18/8, facile da trasportare e molto pratica per luoghi con temperature esterne mutevoli. Mantiene caldi i liquidi al suo interno fino a 12 ore, e i liquidi freddi fino a 24 ore.

- Tappo a vite di sicurezza con chiusura ermetica.
- Bocca di riempimento con corpo stretto.
- Senza BPA / Ftalati / piombo né sostanze dannose.
- Non brucia.
- Senza cattivi odori e sapori.
- Riutilizzabile e riciclabile.
- Cilindrica e leggera con ottimo volume.
- Chiusura di sicurezza.
- Piacevole al tatto.
- Facile da trasportare.
- Informazioni sull'etichetta.
- Grafiche decorative.



*The meaning of wearing.*

*The meaning of caring.*

---



# Cos'è questo workbook.

Ci sforziamo di garantire l'accuratezza delle informazioni contenute in questo workbook. Tuttavia, seguendo una politica di continuo sviluppo del prodotto, ci riserviamo il diritto di cambiare e modificare le specifiche con preavviso.

Il nostro COMMITMENT è un impegno che si riflette in ogni passo che compiamo. Pertanto, il nostro workbook non è stampato e viene presentato in formato digitale.

# Sales meeting website.

<https://salesmeeting.ternua.com/>





# A platform to feel our essence.

Scopri la nostra essenza e la nostra collezione nel nostro strumento SALES MEETING. Una piattaforma dinamica e semplici in cui potrai scoprire:

- La nostra marca.
- Le nostre collezioni.
  - Highlights
  - Video del prodotto.
  - Color Concept.
  - Look
- Go To Market
  - PLV disponibili.
  - Invio di comunicati stampa.
- Materiale della campagna da scaricare.
  - Workbook.
  - Foto del prodotto con manichino.
  - Foto del prodotto con modello.
  - Comunicati stampa.
  - Video della marca.



Pol. Ind. Kataide, 25B  
E-20500 Arrasate-Mondragón  
Tlf.: +(34) 943 712 034  
Fax: +(34) 943 771 301  
[infor@ternua.com](mailto:infor@ternua.com)  
[www.ternua.com](http://www.ternua.com)

 [Facebook.com/ternua.officialpage](https://www.facebook.com/ternua.officialpage)  
 [twitter.com/ternua](https://twitter.com/ternua)  
 [Ternua\\_official](https://www.instagram.com/Ternua_official)  
 [Blog.ternua.com](http://Blog.ternua.com)



PROUD  
MEMBER OF:

